

# Steden in Scherven 2 Catalogus

# Cities in Sherds 2 Catalogue

Vondsten uit beerputten in  
Deventer, Dordrecht, Nijmegen  
en Tiel (1250-1900)

Finds from cesspits in  
Deventer, Dordrecht, Nijmegen  
and Tiel (1250-1900)

Michiel Bartels



# Steden in Scherven 2 Catalogus

# Cities in Sherds 2 Catalogue

Vondsten uit beerputten in Deventer,  
Dordrecht, Nijmegen en Tiel  
(1250-1900)

Finds from cesspits in Deventer,  
Dordrecht, Nijmegen and Tiel  
(1250-1900)

Michiel Bartels

mede auteurs  
Jaap Kottman  
Michael Klomp  
Hans van der Meulen  
Dorien van de Venne  
Herbert Sarfatij

redactie  
Michiel Bartels  
Peter Bitter  
Arnold Carniggelt  
Hemmy Clevis  
Linda Mol  
Jan Thijssen

Stichting Promotie Archeologie en de Rijksdienst voor het Oudheidkundig Bodemonderzoek



ROIB

© Stichting Promotie Archeologie, Zwolle en de Rijksdienst voor het Oudheidkundig Bodemonderzoek, Amersfoort 1999.

Niets van deze uitgave mag worden veelevoudigd en/of openbaar gemaakt door middel van druk, film, fotokopie of op welke wijze dan ook zonder voorafgaande schriftelijke toestemming van de uitgever.

STICHTING PROMOTIE ARCHEOLOGIE

Lijnbaan 103  
8011 AP Zwolle  
The Netherlands  
tel: 038-4212299  
fax: 038: 4236016  
email: archeologie.spa@wxs.nl

ISBN: 90-801044-3-4

Vormgeving en DTP: Hidde Heikamp

Ontwerp omslag: Hidde Heikamp

Productie: Hemmy Clevis

Redactie: Michiel Bartels, Peter Bitter, Arnold Carmiggelt, Hemmy Clevis, Linda Mol, Jan Thijssen

Redactionele ondersteuning: Thea Lantau

Begeleidingscommissie ROB: Alexandra Mars, Herbert Sarfatij, Arne Haytsma

Foto's: Ferry Hoedeman (tenzij anders vermeld)

Foto's schilderijen: Documentatie archief Museum Boijmans van Beuningen

Digitale verwerking beeldmateriaal: Hemmy Clevis, Chi Dao, Hidde Heikamp, Ginus Kort, Nan van de Meer

Druk: Veenman drukkers, Ede

Bindwerk: Boekbinderij van Mierlo, Nijmegen

De Stichting Promotie Archeologie heeft tot doel de archeologie en het archeologisch onderzoek in de ruimste zin bekendheid te verschaffen bij een zo breed mogelijk publiek. Het werkgebied van de stichting ligt in Nederland en in die landen of gebieden welke ons land op enig tijdstip van importwaren hebben voorzien of exportgebieden zijn geweest.

## Inhoudsopgave / Contents

<b>Inleiding op de catalogus / <i>Introduction to the catalogue</i></b>	<b>Michiel Bartels</b>	519
<b>Keramiek / <i>Ceramics</i></b>	<b>Michiel Bartels</b>	527
Proto steengoed / <i>Proto stoneware</i>	(1-9)	527
Bijna steengoed / <i>Near stoneware</i>	(10-13)	529
Steengoed / <i>Stoneware</i>	(14-303)	530
Industrieel steengoed / <i>Industrial stoneware</i>	(304-337)	612
Grijsbakkend aardewerk / <i>Grey-firing ware</i>	(338-366)	620
Roodbakkend aardewerk / <i>Red-firing ware</i>	(367-738)	630
Maaslands rood / <i>Red firing-Meuse ware</i>	(739-740)	739
Witbakkend aardewerk / <i>White-firing ware</i>	(741-832)	739
Maaslands wit / <i>White-firing Meuse ware</i>	(833-837)	763
Hafner waar / <i>Hafner ware</i>	(838-862)	765
Dieburger waar / <i>Dieburg ware</i>	(863-870)	771
Werra / <i>Werra</i>	(871-883)	774
Weser / <i>Weser</i>	(884-907)	777
Westelijk Duitsland / <i>Western Germany</i>	(908-910)	784
Majolica / <i>Majolica</i>	(911-960)	785
Faience / <i>Delftware</i>	(961-1100)	798
Italiaanse keramiek / <i>Italian ceramics</i>	(1101-1111)	834
Spaanse keramiek / <i>Spanish ceramics</i>	(1112-1115)	838
Portugese keramiek / <i>Portugese ceramics</i>	(1116-1117)	839
Aziatisch porselein / <i>Asiatic porcelain</i>	(1118-1242)	840
Europees porselein / <i>European porcelain</i>	(1243-1285)	872
Industrieel wit / <i>Industrial whitewares</i>	(1286-1477)	883
(proto) Industrieel rood / <i>(proto) Industrial redwares</i>	(1478-1492)	931
Industrieel zwart / <i>Industrial blackwares</i>	(1493-1499)	935
Industrieel kleur / <i>Industrial coloured wares</i>	(1500-1503)	936
<b>Glas / <i>Glass</i></b>	<b>Jaap Kottman</b>	939
<b>Metaal / <i>Metal</i></b>	<b>Michael Klomp</b>	1029
<b>Tabakspijpen / <i>Tobacco pipes</i></b>	<b>Hans van der Meulen</b>	1067
<b>Kacheltegels / <i>Stove tiles</i></b>	<b>Dorien van de Venne</b>	1091

# Inleiding op de catalogus

In de catalogus zijn vijf materiaalsoorten opgenomen: keramiek, glas, metaal, kacheltegels en tabakspijpen. Het Deventer-systeem ligt ten grondslag aan de eerste vier soorten. Binnen het Deventer-systeem is een vaste administratiewijze van elk object op negen verschillende soorten kenmerken of informatie aangehouden. Enkele van deze items zijn verdeeld over verschillende kenmerken. Voor elke soort materiaal is deze op een zo identiek mogelijke manier aangehouden.

De orde in de catalogus is dezelfde die gebruikt is door Thijssen (1991) voor de publicatie van de Hof Van Batenburg uit Nijmegen. Hier binnen is de administratieve orde van het Deltaplan-onderzoek geplaatst.

Het eerste item, het catalogusnummer, is bij alle soorten materiaal gelijk. Voor elke soort materiaal begint deze weer bij 1. De verwijzingen in de lopende tekst geven dit nummer aan.

Keramiek en Kacheltegels / *Ceramics and Stove Tiles*  
catalogus nummer / *catalogue number*

1. inventarisnummer / *inventory number*
2. code van het type / *type code*
3. dateringen / *datings*
4. afmetingen / *measurements*
- 5a. baksel / *ware, fabric*
- 5b. oppervlaktebehandeling / *surface treatment*
- 5c. decoratie / *decoration*
- 6a. voet / *base*
- 6b. additieven / *handle's e.g.*
- 6c. divers, merken / *miscellaneous, marks*
7. naam / *name*
8. herkomst / *provenance*
9. literatuur / *references*

1. Onder '1' wordt in de eerste plaats het inventarisnummer gegeven. In dit nummer zit automatisch de code voor de stad verwerkt. Het object is in deze inventarislijst terug te vinden. Hierna volgt de stadscode volgens de standaard van de Rijksdienst voor het Oudheidkundig Bodemonderzoek. Deventer is aangegeven als DEV, Dordrecht als DDT, Nijmegen als NYM en Tiel als TL. Na de stadscode volgt het originele nummer van de werkput in de desbetreffende stad, gevolgd door het vondstnummer. Vlak- en spoornummers zijn weggelaten omdat de meeste kuilen en putten door diverse vlakken heen steken en sporen (meerdere vondstlagen binnen een put) in putten niet zijn uitgedeeld. Als derde volgt het unieke objectnummer, dat in de onderzoeksadministratie is terug te vinden. De combinatie stad-werkput-vondstnummer-objectnummer is per soort materiaal altijd uniek. In de inventarislijsten zijn de objectnummers niet aangegeven omdat dit eindeloze lijsten tot gevolg zou hebben. Bij het metaal zijn geen

objectnummers uitgedeeld omdat de hoeveelheid te gering was voor een dergelijke administratie.

2. Onder '2' Is de code van het object in het Deventer-systeem verwerkt. De code bestaat uit baksel, vorm en type. Hieraan zijn soms nog letters of cijfers toegevoegd, de verklaring hiervoor is per soort object en materiaal verschillend. De uitleg hiervan is bijgevoegd in een lijst. De 'a' achter gl-bek-2a betekent dus iets anders dan de 'a' achter r-gra-8a (Zie hoofdstuk 24.3). De definitie van de vormen is eveneens te vinden in deze lijst. De definitie van een type wordt niet gegeven omdat het ondoenlijk is om met woorden aan te duiden waar de exacte grens tussen twee types ligt. Op basis van teken- en fotomateriaal is dit wel vast te stellen.

3. Onder '3' staat de datering. Voor een object geldt in de eerste plaats de complexdatering. Als tweede datering kan de object- of looptijd datering worden gegeven. De looptijd datering kan binnen het onderzoek echter nooit buiten de complexdatering vallen (zie hoofdstuk 3.6).

4. Onder '4' staan de maten van het object vermeld. Bij keramiek en glas zijn dit achtereenvolgens: maximale diameter zonder additieven (oren, stelen, e.d.), maximale hoogte zonder additieven en diameter van de voet. Als een maat door de incompleetheid van een voorwerp niet te geven viel is '0,0' ingevuld.

5. De groep '5' valt uiteen in drie delen die elk iets vertellen over de elementen van en op de vorm. Elke vorm heeft een baksel, vaak een glazuur en in veel gevallen een decoratie.

Onder '5a' wordt -indien mogelijk- een specifiek baksel aangegeven. In de code onder '2' is de bakselgroep vermeld. Indien een specifiekere aanduiding gegeven kan worden, wordt het vermeld onder '5a'. De herkomstcode in de inventarislijst wil niet zeggen dat het baksel van een object met een bepaalde herkomst specifiek is.

Onder '5b' wordt het glazuur vermeld. Indien er meerdere glazuren zijn of de locatie van het glazuur is belangrijk, dan wordt dit met codes aangegeven. Onder '5c' staan de decoraties die op het voorwerp zijn aangebracht, wat voor decors dit zijn, waar deze zich bevinden en indien nodig welke kleur deze hebben en welke techniek is gebruikt. Bij decors met een naam is niet het decor beschreven maar verwezen naar de naam.

6. Bij '6' staan de additieven en diverse zaken als bijvoorbeeld merken. Onder '6a' wordt informatie over het

standwerk gegeven. Bij '6b' staat de informatie over de andere additieven zoals stelen, oren, hengsels en tuiten. Onder '6c' worden bijvoorbeeld merken maar ook secundaire kenmerken als slijtage, reparatie, e.d. aangegeven. Bij de Maastrichtse merken is standaard verwezen naar de publicaties van Polling.

7. Onder '7' wordt de naam van het voorwerp gegeven zoals deze in het Deventer-systeem wordt benoemd. Waar dit functioneel is wordt deze naam voorzien van een historische naam.

8. Onder '8' wordt de herkomst van het voorwerp beschreven. Bij het industriële goed kan soms zeer nauwkeurig worden aangegeven waar iets is gemaakt. Soms moet worden volstaan met een algemene aanduiding als 'Rijnland'. Bij bijvoorbeeld roodbakkend aardewerk is vaak wel duidelijk dat het uit de Lage Landen moet komen, maar niet precies uit welk productiecentrum. Hier is dan geen herkomst genoemd.

9. Onder '9' wordt zo mogelijk een literatuurverwijzing naar een vergelijkbaar voorwerp gegeven. Hierbij is op de eerste plaats gekozen voor objecten die al in het Deventer-systeem zijn gepubliceerd. In dat geval is alleen het catalogusnummer van een publicatie genoemd en niet het paginanummer. In de tweede plaats is gekozen voor objecten die ook uit een duidelijke archeologische context komen maar niet in het Deventer-systeem zijn gepubliceerd. Bij deze objecten is een normale verkorte literatuurverwijzing aangehouden. De derde groep bestaat uit verwijzingen naar voorwerpen die niet uit een duidelijke archeologische context komen. Dit is alleen gedaan als het inhoudelijk iets aan informatie toevoegt.

Het beeldmateriaal bestaat uit foto's en tekeningen. Bij de foto's zijn de vormen *en profil* opgenomen met standaard het oor rechts. Indien het voorwerp op deze wijze erg incompleet werd op de foto, is met het oor links gefotografeerd. Van reeds gepubliceerde types zijn alleen de kenmerkende details als versieringen of merken opgenomen. Borden en dergelijke zijn *en face* gefotografeerd.

Bij de tekeningen is uitgegaan van het ideaalprofiel van het voorwerp. Bij de verschillen in rand die binnen een enkel object kunnen optreden, is gekozen voor de meest kenmerkende vorm. Indien een deel van de vorm ontbreekt, is dit gestippeld of weggelaten. Het stippelen is alleen gebeurd wanneer zekerheid over de vorm van het object bestond.

Het beeldmateriaal is altijd op 1:4 afgebeeld behalve als een andere maatverhouding wordt vermeld. Het object staat altijd boven het betreffende tekstblok.

#### Glas / Glass

catalogus nummer / catalogue number

1. inventarisnummer / inventory number
2. code van het type / type code
3. dateringen / datings
4. afmetingen / measurements
- 5a. baksel / ware, fabric
- 5b. kleur, glassoort / colour, kind of glass
- 5c. decoratie / decoration
- 6a. voet / base
- 6b. oor / handle
- 6c. techniek en samenstelling / technology and composition
7. naam / name
8. herkomst / provenance
9. literatuur / references

#### Metaal / Metal

catalogus nummer / catalogue number

1. inventarisnummer / inventory number
2. code van het type / type code
3. dateringen / datings
4. afmetingen / measurements
- 5a. materiaal / material
- 5b. vervaardigingswijze / methode of manufacturing
- 5c. decoratie / decoration
- 6c. divers, merken / miscellaneous, marks
7. naam / name
8. herkomst / provenance
9. literatuur / references

#### Tabakspijpen / Tobacco pipes

catalogus nummer / catalogue number

1. inventarisnummer / inventory number
2. dateringen / datings
3. vorm / shape
- 4a. materiaal / material
- 4b. kwaliteit / quality
- 4c. decoratie / decoration
- 4d. slijtage / wear
5. merken / marks
6. object / object
7. herkomst / provenance
8. literatuur / references

*Who's motorcycle is that?*  
*It's not a motorcycle, it's a chopper, hop on baby...*  
Pulp Fiction (1994)

Lijst van vorm definites zoals gehanteerd voor de determinatie van voorwerpen binnen het Deventer-systeem. De vormen staan op alfabetische volgorde naar afkorting.

ala alambiek  
Een alambiek is de helmvormige deksel van een distilleervat.

amf amfoor  
(olijfollevat) Een amfoor is een voorraadvat uit mediterrane streken.

aqu aquamanile  
Een aquamanile is een watercontainer met een tuit. De functie van de vorm is het schenken van water om de handen te wassen. Aquamaniles zijn vaak zeer uitgewerkte in bijvoorbeeld de vorm van een hond met vier poten en een spuwende bek. Een aquamanile onderscheidt zich van een lavabo (lav) doordat de aquamaline kan staan en de lavabo alleen kan hangen.

bak bakpan  
(koekepan, poffertjespan, schotpan) Een bakpan is een bord met een opstaande rand en een steel. De bodem kan drie poten dan wel een vlakke of concave vorm hebben. Als een bakpan meer dan één bak heeft is het een poffertjespan. Een schotpan is een bakpan met in het midden van de bak een schot. Een bakpan is geen steelkom. De verhouding hoogte : breedte is ongeveer 1:4.

bee beeldje  
Een beeldje is een siervoorwerp (sie) in de vorm van mens of dier. Een beeldje is geen vaatwerk.

bek beker  
(pul, schepbeker) Een beker onderscheidt zich van een kop doordat de vorm cilindrisch is en het opgaand werk recht of toelopend. Een beker heeft een vertikaal oor. De opening is dusdanig groot dat het geen kan is of een schenkfunctie heeft. Een beker is geen snelle (sne), trechterbeker (tre) of uilebeker (uil). Bij een beker hoort nooit een schoteltje (bor).

bla blaker  
(kaarshouder, kandelaar) Een blaker is een houder voor één of soms meerdere kaarsen. Twee soorten zijn te onderscheiden, allereerst de blakers waarmee gelopen kan worden; deze zijn voorzien van een oor of greep. De tweede groep bestaat uit de tafel- en wandmodellen, deze hebben geen mobiele functie.

blo bloempot  
Een bloempot is een vaak ongeglazuurde ronde vorm met een uitstaande wand, meestal een standvlak en soms een standing, met daarin een of meer lekgaten. Ornamenten zijn meestal afwezig. Wel kan een bloempot oren hebben. Is een bloempot voorzien van decoratie of ornament dan is het meestal een overpot (ove). Een uitzondering vormt de bloempot waarin aan de bovenzijde door gaten bloemstengels gestoken kunnen worden. Deze vormen zijn in de regel versierd en geglaazuurd. Hangende bloempotten komen ook voor.

bor bord  
(schoteltje, bloempotschotel) Is een ronde, vlakke vorm, waarvan de hoogte opvallend kleiner is dan de diameter. De diameter kan echter bepalend zijn voor de functie. Een bord kan voorzien zijn van standwerk. Bij een schoteltje hoort altijd een kop. Een bord is geen schaal (sch), plooschotel (plo) of kom (kom). De verhouding hoogte : breedte is ongeveer 1:4.

bui buikwarmer  
Een buikwarmer is een half rond lopende brede plak met een greep. Deze is bedoeld om de buik te warmen bij pijn en ziekte. Een buikwarmer kan niet met water worden gevuld.

dek deksel  
Een deksel is een omgekeerde bordvorm zonder standwerk maar met additieven en is bedoeld om open of halfopen vormen zoals grappen af te sluiten. Dubbelfuncties van bord en deksel komen voor. Een deksel is geen tonpotdeksel (tod) of dover (dov).

dks dekschaal  
De term dekschaal vervalt en wordt vervangen door schaal (sch).

dflb drielingbak  
Is een vorm van drie bekers, trechterbekers of bakjes. Drielingbekers zijn vaak uitgevoerd in steengoed en soms in rood aardewerk.

dov dover  
Een dover is een massieve deksel met een greep. Dovers zijn meestal ongeglazuurd en versierd met kras- of snijwerk. Dovers zijn gebruikt om vuur te doven en zijn daarom vaak zwart aan de onderzijde. Na 15A komen dovers amper voor.

dri drinkschaal  
Een drinkschaal is een schoteltje met een opstaande rand en een bescheiden voet. Meestal zijn drinkschalen uitgevoerd in steengoed.

dru drinkuit

Een drinkuit is een hoge coconvormige beker met een zeer smalle voet en meestal zonder additieven. Een drinkuit kan niet op zijn voet staan.

eid eierdop

Eierdoppen zijn houders met een opening aan de bovenzijde waarin de onderste helft van een ei past. Ze hebben een stabiele voet of standvlak.

fle fles

(mineraalwaterfles) Een fles is een kan-vorm waarvan de halsopening dusdanig nauw is dat deze eenvoudig afgesloten kan worden. De primaire functie van een fles is opslag en transport, de secundaire functie is schenken.

Een fles met twee oren is een kruik (kru).

fru frutière

(fruitschaal, fruitgrape, fruitkop, aardbeienkop) Een frutière is een met één of meer gaten doorboorde vorm. Er zijn verschillende vormen, maar alle hebben als hoofdfunctie het bevatten, opdienen of transporteren van (zacht) fruit. Het gat in de bodem is doorslaggevend voor de functie en de naamgeving. Een frutière is geen beker (bek), kop (kop), lekschaal (lek) of vergiet (ver).

gat gatenpot

Een gatenpot is een ronde pot waarin zeer veel gaten zitten. Hij is meestal ongeglazuurd en heeft geen standwerk. Geblakerde gatenpotten zijn vermoedelijk gebruikt om kastanjes in te poffen, alhoewel de exacte functie onduidelijk is.

gra grape

Een grape heeft drie (of meer) poten en een kookfunctie. Het is een meestal ronde, halfopen vorm, incidenteel zijn graperen ovaal. Een grape kan allerlei additieven hebben. Een grape is geen bakpan (bak), steelkom (stk) of terrine (ter). De additieven worden aangegeven met letters: a: 1 oor, b: 2 oren, c: steel, d: hengsel.

hoo hoorn

(pelgrimshoorn) Een hoorn is een krommend, taps toelopend hol object met een mondstuk en vaak twee ogen. Een hoorn is meestal uitgevoerd in steengoed of witbakkende klei.

jus juskom

(sauskom) Een juskom is een langwerpige kom met meestal een grote schenklip en vaak een oor. Soms zit de onderkant van de juskom aan een schaal vast. Incidenteel hebben juskommen deksels (dek). Juskommen zijn vrijwel altijd van industriële keramiek.

kan kan

(drink-, schenk-, kookkan) Een kan is een vorm met een primaire schenk- dan wel drinkfunctie en een secundaire kookfunctie. Een kan heeft altijd een oor, nooit poten maar wel een standwerk. Een kan met een kookfunctie heeft vaak een schenklip of tuit. Zodra een kan een te smalle of te hoge hals krijgt om gemakkelijk uit te drinken wordt het een fles (fle). Een kan heeft een opening aan de bovenzijde, de verhoudingen hoogte : breedte kunnen zeer uiteen lopen. Een kan met twee oren is een kruik (kru).

kap kachelpan

Een kachelpan is een pan die op een fornuis wordt gebruikt. De buik loopt taps toe. Een kachelpan heeft een standvlak, oren en een dekselgeul. De eerste kachelpannen komen voor vanaf ongeveer 18d. Een kachelpan is geen grape (gra) of kom (kom).

kas kaststel

Een kaststel zijn twee (of één van de twee) vazen (vaa) die niet zijn bedoeld om er iets in te zetten maar uitsluitend dienen als ornamenten op meubels. Een kaststel kan een deksel hebben. Het paar vazen van een kaststel heeft meestal een identieke vorm en decoratie.

kmf komfoor

(rechaud) Een komfoor is een vorm waarop een voorwerp gezet kan worden dat verwarming behoeft. In het komfoor bevindt zich dan een gloeiende kool of turf. Een komfoor heeft op de bovenrand vaak nokken waarop het te verwarmen voorwerp wordt geplaatst. Een komfoor is voorzien van ventilatiegaten of nokken waardoor lucht kan stromen. Een komfoor heeft additieven en standwerk. Een komfoor is geen stoof (sto).

kom kom

(teil, bekken, bak) Een kom is een halfopen vorm. De verhouding tussen hoogte en breedte is ongeveer 1:4. De minimale diameter is 14 cm. Een kom heeft geen kookfunctie. Een kom is geen bord (bor), mand (man), schaal (sch) of vuurklok (vkl).

kop kop

(papkop, eetkom) Is een ronde diepe vorm, waarvan de hoogte opvallend groter is dan de diameter. De maximale diameter van een kop is 14 cm. De functie van een kop is afhankelijk van het formaat en het baksel. De p-kop-1 is bijvoorbeeld bedoeld voor thee, terwijl de r-kop-4 zowel een eet- als drinkfunctie kan hebben. Types zijn gebonden aan een functie. Een kop kan één of meer oren hebben. Een kop gaat regelmatig gepaard met een schoteltje (bor). Een kop is geen beker (bek).

kru kruik

Een kruik is een fles of kan met twee oren. De vorm van het potlichaam kan identiek zijn aan een kan of fles met één oor.

ktb kaarsentrebak

Dit is een hoge smalle langwerpige vorm met als opening een smalle rechte gleuf. Uitwendig is een kaarsentrebak meestal voorzien van glazuur, aan de onderzijde bevinden zich poten of bokken; deze zijn vaak zwartgeblakerd. Een kaarsentrebak heeft meestal twee oren aan de uiteinden van de bovenzijde. In een kaarsentrebak wordt de was waarvan kaarsen getrokken worden, opgewarmd zodat de lonten van de te trekken kaarsen hierin gedoopt kunnen worden.

kui kuikendrinkbak

Een kuikendrinkbak kan een aantal vormen hebben. Het is een hengselpot met gaten in de wand, waardoor de kuikens het water kunnen drinken. Langwerpige vormen met een van gaten voorzien dak bestaan ook. Tevens zijn er stolpen met drie poten die als reservoir dienen voor water en omgekeerd op een diep bord staan.

kwi kwispedoor

Een kwispedoor is een variant van een kan of vaas waarin uitgekauwde pruimtabak wordt gespuugd. Om de trefkans te vergroten is de bovenzijde voorzien van een brede uitstaande rand. Kwispedoors hebben soms additieven en standwerk.

lav lavabo

Een lavabo is een watercontainer met één of meer tuiten en additieven om opgehangen te worden. Door het voorwerp hangend te kantelen stroomt het water uit de tuit en kunnen de handen gewassen worden. Zie ook aquamanile (aqu).

lek lekschaal

Een lekschaal is een bord dat op regelmatige afstand met gaten doorboord is zodat de op de schaal liggende producten kunnen uitlekken. Een lekschaal heeft meestal additieven en standwerk. Een lekschaal is geen zeef (zee) of vergiet (ver).

lep lepel

(pollepel, opscheplepel) Meestal zijn lepels van keramiek in industrieel aardewerk uitgevoerd. Ze hebben vaak een lange steel en een diepe bak en kunnen dienen om soep uit te serveren of mosterd uit een mosterdpot (mos) te lepelen.

man mand

Een mand is een schaal (sch) of kom (kom) waarvan de wand is opengewerkt. Een mand kan zowel rond als hoekig of ovaal zijn. Een mand moet niet verward worden met een fruitschaal (fru), lekschaal (lek) of vergiet (ver).

min miniatuurservies

(poppegoed, speelgoed) Het is problematisch om de zeer functie-specifieke voorwerpen in te delen bij de gebruiksvoorwerpen van menselijke maat. Voor alle miniatuur-voorwerpen van alle vormen en baksels is gekozen om deze in de categorie miniatuurservies onder te brengen. Aan de hand van typenummers en de catalogus wordt de verdere vorm duidelijk.

mos mosterdpot

Mosterdpotten zijn bekers met een toelopende bovenrand en meestal een voet. Ze kunnen standwerk en additieven hebben en zijn soms voorzien van een deksel (dek). Mosterdpotten hebben een tafelfunctie. Soms hebben ze een uitsparing in de rand voor de lepel (lep).

oli olielamp

Een olielamp is voorzien van een brandstofreservoir in de vorm van een klein bord met een opstaande rand, een bol, een conisch of dubbelconisch werk. Aan een olielamp zit in elk geval één lip of lontlegger. Olielampen komen voor in tafel-, wand- en hangende modellen.

ove overpot

(cachepot) Een overpot is meestal een versierde pot waarin de bloempot staat.

pis pispot

(nachtspiegel, po) Een pispot is een pot met een oor en standwerk. Een pispot onderscheidt zich door de tijd heen van potten en kannen omdat hij op bepaalde punten afwijkt. Behalve standwerk en een oor zijn additieven afwezig.

plo ploischotel

(schulpshotel, knorrenshotel, waalershotel). Een ploischotel is een bord (zie bor) dat als plastische versiering een regelmatig golvend reliëf heeft. Met brede, smalle of verspringende plooiën. Een ploischotel is rond en heeft meestal een standring.

pot pot

(voorraadpot, aspot, tabakspot) Een pot heeft een primaire opslagfunctie. De formaten, baksels en additieven doen de functie wijzigen. Potten hebben vaak twee oren en soms een schenklip, tuit of hengsel.

raa raadskan

Een raadskan is een kan met een oor op een zeer hoge cilindrische, vaak massieve voet. Raadskannen worden uitgevoerd in steengoed en komen vrijwel alleen voor in de 16de eeuw.

sbe scheerbekken

Een scheerbekken is een kom waarbij in de vlag een halfronde uitsparing is gemaakt waar tijdens het scheren de keel geplaatst wordt.

sch schaal

Een schaal is een niet-ronde vorm met de hoogte van een bord of kom. Schalen zijn ovaal, vierkant of meerhoekig maar hebben geen plooien. Een schaal is geen bord (bor), kom (kom) of plooischtel (plo).

sie siervoorwerp

Een siervoorwerp is geen vaatwerk maar heeft enkel een decoratieve functie. Siervoorwerpen zijn de objecten die de vorm van mens of dier hebben; dit zijn beeldjes (bee).

sir siroopkan

Is een houder voor medicinale siroop. Hij heeft meestal een tuit en een standvoet. De determinatie siroopkan wordt alleen gegeven als de functie onomstotelijk vaststaat. Een siroopkan is geen kan (kan).

slb slachtbak

Is een grote rechthoekige of vierkante kom met of zonder standwerk en een forse schenklip. Ze zijn gemaakt om bloed en ingewanden op te vangen. Slachtbakken zijn meestal van rood aardewerk.

sme smeltkroes

Een smeltkroes is een beker waarmee gesmolten metaal wordt uitgegoten. Smeltkroezen kunnen rond of hoekig zijn, hebben vrijwel altijd een standvlak en zijn ongeglazuurd. Ze zijn te onderscheiden doordat ze een hittebestendig, vaak grof baksel hebben.

sne snelle

Snelles zijn hoge bekers om bier uit te drinken. De term snelle (*Schnelle*) wordt uitsluitend gebruikt voor steengoed bekers uit de 16de en vroege 17de eeuw. De vormen zijn bijzonder hoog, conisch, hebben een standvlak en een vertikaal oor. Meestal zijn snelles uitwendig gedecoreerd met appliques in vele voorstellingen. Monniksbekers zijn snelles.

spa spaarpot

(spaarvarken) Een spaarpot is een dichte vorm met een gleuf waardoor munten gestopt kunnen worden. Een spaarpot kan zeer verschillende vormen aannemen. De borstvorm en het spaarvarken komen het meest voor.

spr spreuwenpot

Een spreuwenpot is een nestelkast voor vogels, waarbij aan de achterzijde een gat zit (het roofgat) om de eieren te verwijderen. Een spreuwenpot heeft de vorm van een liggende fles, met aan de opening twee ogen waarin een houten landingsstok gestoken kan worden. Aan de vlakke zijde van het huis (de buik) bevindt zich het roofgat. Spreuwenpotten kunnen diverse vormen hebben.

stb strijkbout

Een strijkbout is een object met een stevige greep en een gladde vlakke onderkant, met afgeronde uiteinden. Het stijkgedeelte is altijd geglazuurd. Een strijkbout is geen buikwarmer (bui).

stk steelkom

Een steelkom is een halfopen vorm, met of zonder standwerk, en vaak een schenklip. Een steelkom heeft altijd een steel. Een steelkom is dieper dan een bakpan; de verhouding hoogte : breedte is ongeveer 1:4.

str strooier

Een strooier is een gesloten vorm waarin aan de bovenzijde kleine gaten zijn gemaakt waardoor tot kleine deeltjes vernalen smaakmakers gestrooid kunnen worden. Aan de onderzijde heeft het meestal een vulgat. Strooiers staan rechtop en hebben meestal een tafelfunctie.

sto stoof

Een stoof is de aardewerken uitvoering van vierkante, ronde of meerhoekige houten of metalen stoven. In een stoof past een kaarsje. Stoven zijn bedoeld voor het warm houden van theepotten (the). Een stoof is geen komfoor (kmf).

taf tafelstel

Een tafelstel is een combinatievorm waarin meerdere vormen zijn samengebracht voor de 'serviceverlening' op tafel. Het kan een combinatie zijn van houders voor een strooier (str), een mosterdpot, een luciferdoos, tandestokers, servetten enzovoorts. Vaak hoort er bij een tafelstel een deksel (dek) en een lepel (lep).

tes test

(vuurtest) Een test is een vorm met standwerk en additieven, waarin een koeltje vuur geplaatst kan worden. Testen zijn geglazuurd of ongeglazuurd en kunnen rond, vierkant, recht- of meerhoekig zijn. Het kunnen grappen zijn die als test dienst hebben gedaan, of kommen met of zonder poten.

the theepot

(trekpot, koffiepot/ketel, chocoladepot/ketel) Een theepot is een gesloten vorm waaruit een warme drank wordt geschonken. Theepotten hebben een tuit, een oor en een deksel. Bij theepotten hoort soms een zeef (zee). Veel theepotten hebben inwendig bij de aanhechting van de tuit een zeef. Theepotten kunnen op een komfoor (kmf) staan. De vormvariatie van theepotten is groot. Theepotten komen voor vanaf 17a.

tlb tweelingbak

(tweelingkan) Een tweelingbak is een vorm met twee ronde bakken en een oor. Meestal loopt de bovenrand van beide bakken naar binnen toe. Tweelingbakken zijn

voederbakken voor pluimvee. Ook tweelingkannen komen voor, vaak uitgevoerd in steengoed

tod tonpotdeksel  
Is de deksel die hoort bij een tonpot (ton). Deze is convex, meestal langwerpig en voorzien van een oor.

ton tonpot  
Een tonpot is een grape in de vorm van een liggende ton. De tonpot is meestal voorzien van poten en additieven en heeft vaak een deksel (tod). Een tonpot is een specifieke vorm van een grape (gra).

tre trechterbeker  
Een trechterbeker is een beker waarvan het bovendeel (cuppa) de vorm van een trechter heeft. Trechterbekers komen vrijwel alleen voor in steengoed (s1 en s2).

uil uilebeker  
Een uilebeker is een beker met het uiterlijk van een uil. De kop van de uil kan aan de beker vast zitten; ook bekercups met een losse romp en kop komen voor. In beide gevallen worden ze uilebeker genoemd.

vaa vaas  
Een vaas is een bloemenvaas. Meestal zijn dit hoge modellen vervaardigd van industriële keramiek. Een vaas is geen bloempot (blo), kaststel (kas) of overpot (ove).

vat vat  
Een vat is een voorwerp waar zeer grote hoeveelheden (vloeibaar) materiaal in opgeslagen kunnen worden. Een vat heeft meestal een (semi-)industriële toepassing. Vaak zijn vaten cilindrisch, hebben een expansie- of tapgat en zijn van industrieel steengoed vervaardigd.

vel veldfles  
Een veldfles is een voorwerp met een zeer nauwe halsopening en primair geschikt voor het vervoeren van vloeibare stoffen zoals water of bier. Veldflessen hebben oren die het vastmaken vergemakkelijken. Veldflessen beschikken meestal niet over een voet zodat ze niet kunnen blijven staan. Veldflessen komen in diverse soorten voor, zowel pilvormig als cilindrisch met bolle uiteinden. Veldflessen zijn meestal van steengoed.

ver vergiet  
Een vergiet is een kom met regelmatige doorboringen waardoor de zich in de kom bevindende producten kunnen uitlekken. Een vergiet heeft meestal additieven en standwerk. Een vergiet is geen lekschaal (lek) of zeef (zee).

vet vetvanger  
(spitschaal, spitschotel, braadslede) Een vetvanger is een platte, langwerpige, licht concave vorm die inwendig geglaazuurd is. De vorm wordt onder het braadspit

tegen het vuur aangezet om het druipende vet van het gebrad op te vangen. Een vetvanger kan allerlei additieven en decoraties hebben. De lange zijde waar geen additief is bevestigd, is gewoonlijk door het vuur geblakerd.

vfl vogelfluit  
Een vogelfluit is een gesloten vorm met bovenin een klein gat waarin water gegoten wordt. Door de wand steekt een holle cilinder waardoor lucht in het water geblazen kan worden. Door het blazen ontstaat de toon. Vogelfluit met meerdere gaten komen voor. Vogelfluit hebben een groot vormenscala.

voe voetschaal  
Een voetschaal is een bord op een hoge voet. Het bord heeft geen doorboringen. Een voetschaal is geen fruitschaal (fru).

vog vogeldrinkbak  
Een vogeldrinkbak is een uitstaande kop zonder oor. Vogeldrinkbakken hebben één vlakke zijde en zijn verder rond. Deze vlakke zijde hangt tegen de spijlen in een vogelkooi.

vor vorm  
(puddingvorm, geleivorm, pasteivorm) Een vorm is een object waarin pastei of een ander gerecht dat op moet stijven gemaakt wordt. Hij heeft hoog opstaande randen en is vaak langwerpig. Vormen hebben vaak glazuur en soms standwerk. Puddingvormen zijn meestal geglaazuurd en hebben een standvlak. Ze onderscheiden zich meestal van andere vormen door een bewerkelijke plastische versiering in de vorm van bijvoorbeeld een ster, hart of vis.

vst vuurstolp  
Een vuurstolp is een omgekeerde kom die over het vuur geplaatst wordt. Geheel ronde, halfronde en kwartronde modellen komen voor. Een gebruikte vuurstolp heeft inwendig roetaanslag. Tot het midden van de 14de eeuw hebben kommen vaak een secundaire functie als vuurstolp, hierna worden doelbewust vuurstolpen gemaakt.

wyw wijwaterbak  
Wijwaterbakken hebben meestal boven de watercontainer een plaat met een ophangoog. Op de achterplaat en op de bak kunnen in reliëf of versiering christelijke (rooms-katholieke) motieven staan.

zal zalfpot  
(albarello, apothekerspot, standpot) Een zalfpot is cilindrisch, heeft een opening aan de bovenzijde en opgaand werk dat recht of uitstaand is. Additieven zijn zeldzaam; meestal heeft een zalfpot een standvlak of standvoet, in een enkel geval een standring of ziel. Incidenteel zijn zalfpotten gedecoreerd met bijvoorbeeld een aanduiding van de inhoud.

zee      zeef

(theezeef, koffiexeef, gootsteenzeef) Een zeef is een filter waarmee wordt voorkomen dat koffie of thee in de pot belandt. Zo nu en dan komen cilindrische modellen voor die op de pot gezet moeten worden. De vlakke of pot-vormige modellen hebben inwendig een knop. Koffiexeven hebben kleine doorboringen, theezeven iets grotere. Incidenteel komen gootsteenzeven voor; deze zijn moeilijk te onderscheiden van theezeven.

zou      zoutvat

(zoutschaal) Een zoutvat heeft globaal twee verschijningsvormen. De ene vorm is een klein bord op een hoge voet. Op het bordje ligt het zout. De ander is een hoge holle vorm, die rond of hoekig kan zijn, waarin het zout ligt. Zoutvaten hebben een tafelfunctie.

zui      zuigfles

Een zuigfles is een fles om zuigelingen te zogen. Het mondstuk is groter dan bij een vogelfluit. Zuigflessen van industriële keramiek zijn liggende modellen met een speen als tuit.

# Keramiek/Ceramics

Michiel Bartels

## Proto-steengoed/Proto-stoneware

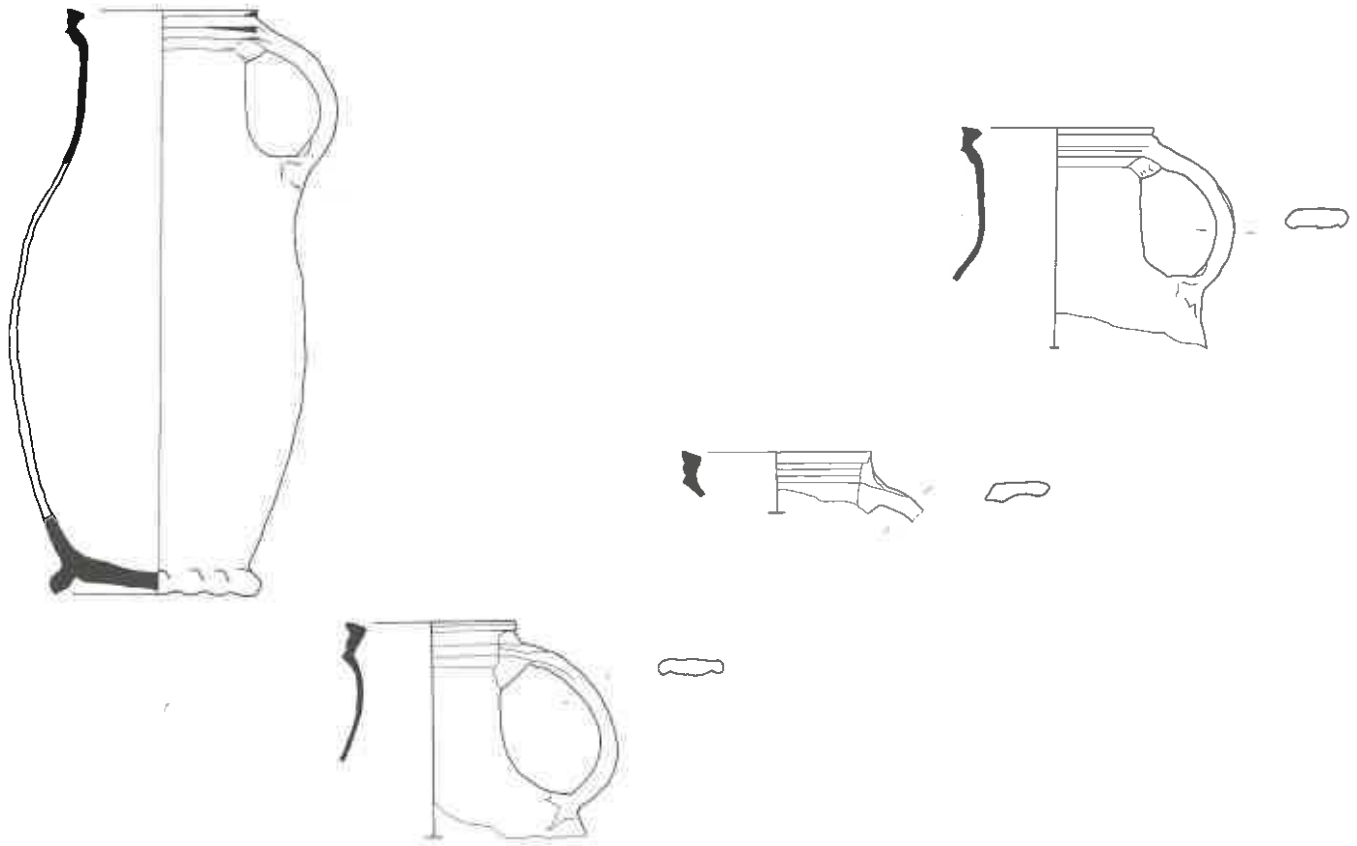

- |  |  |   |   |
|--|--|---|---|
| 1  | 2  | 3                                       | 4                                       |
| 1. 1, DEV 50-1-1   | 1. 1, DEV 50-1-2   | 1. 1, DEV 50-1-3                        | 1. 1, DEV 50-1-4                        |
| 2. s5-kan-2  | 2. s5-kan-2  | 2. s5-kan-2                             | 2. s5-kan-2                             |
| 3. 1220-1240   | 3. 1220-1240   | 3. 1220-1240                            | 3. 1220-1240                            |
| 4. 15.5/31.3/10.4  | 4. -/-   | 4. -/-                                  | 4. -/-                                  |
| 5a. proto-steengoed/<br>proto-stoneware                      | 5a. proto-steengoed/<br>proto-stoneware                      | 5a. proto-steengoed/<br>proto-stoneware | 5a. proto-steengoed/<br>proto-stoneware |
| 5b.  | 5b.  | 5b.                                     | 5b.                                     |
| 5c.  | 5c.  | 5c.                                     | 5c.                                     |
| 6a.  | 6a.  | 6a.                                     | 6a.                                     |
| 6b. één lintoor/one strap-handle,<br>drielobbig/triple-lobed | 6b. één lintoor/one strap-handle,<br>drielobbig/triple-lobed | 6b. één lintoor/one strap-handle        | 6b. één lintoor/one strap-handle        |
| 6c. donkerbruin/dark brown                                   | 6c. donkerbruin/dark brown                                   | 6c. donkerbruin/dark brown              | 6c. donkerbruin/dark brown              |
| 7. kan/jug   | 7. kan/jug   | 7. kan/jug                              | 7. kan/jug                              |
| 8.   | 8.   | 8.                                      | 8.                                      |
| 9. Beckmann 1975. Tafel 16-5.                                | 9. Beckmann 1975. Tafel 16, 5.                               | 9. Beckmann 1975. Tafel 16, 5.          | 9. Beckmann 1975. Tafel 16, 5.          |

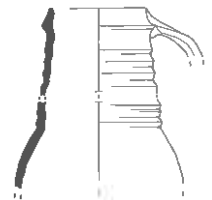
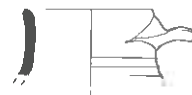
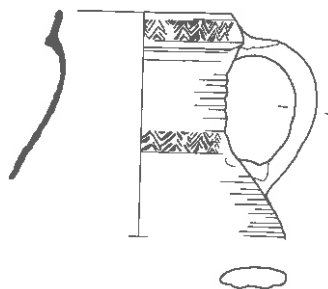
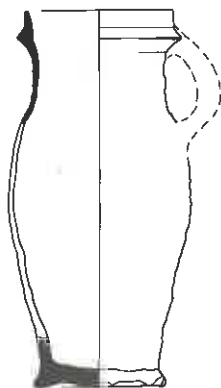

- 5  
 1. 1, DEV 50-1-11  
 2. s5-kan-3  
 3. 1220-1240  
 4. 9.6/20.2/7.8  
 5a. proto-steengoed/  
*proto-stoneware*  
 5b.  
 5c.  
 6a.  
 6b. ontbreekt/*missing*  
 6c. donkerbruin/*dark brown*  
 7. kan/jug  
 8.  
 9. Beckmann 1975. Tafel 19,  
 1-2.

- 6  
 1. 1, DEV 50-1-10  
 2. s5-kan-  
 3. 1220-1240  
 4. -/-/  
 5a. proto-steengoed/  
*proto-stoneware*  
 5b.  
 5c. chevron roulette op rand en  
*hals/chevron roulette on rim*  
*and neck*  
 6a.  
 6b. één lintoer/*one strap-handle*,  
*drielobbig/triple-lobed*  
 6c. donkerbruin/*dark brown*  
 7. kan/jug  
 8.  
 9. Beckmann 1975. Tafel 30, 1.

- 7  
 1. 216, NYM 1010-13-1  
 2. s5-kan-  
 3. 1240-1275  
 4. -/-/  
 5a. proto-steengoed/  
*proto-stoneware*  
 5b.  
 5c.  
 6a.  
 6b. één lintoer/*one strap-handle*  
 6c. lichtbruin/*light brown*  
 7. kan/jug  
 8.  
 9.

- 8  
 1. 216, NYM 1010-13-2  
 2. s5-kan-  
 3. 1240-1275  
 4. 8.7/-/  
 5a. proto-steengoed/  
*proto-stoneware*  
 5b.  
 5c.  
 6a.  
 6b. één lintoer/*one strap-handle*  
 6c. lichtbruin/*light brown*  
 7. kan/jug  
 8.  
 9.

## Bijna-steengoed/Near-stoneware

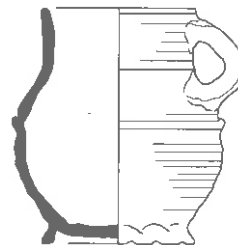
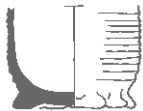
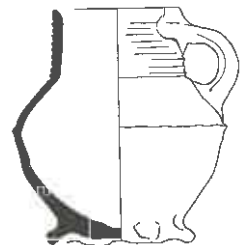
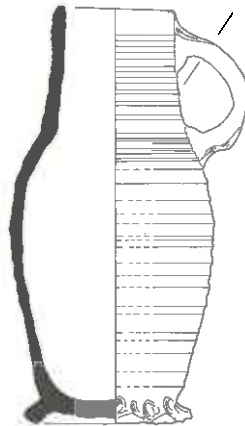

9.  
1. 216, NYM 1010-13-2  
2. s5-kan-  
3. 1240-1275  
4. 7.0/-/6.0  
5a. proto-steengoed/  
proto-stoneware  
5b.  
5c.  
6a.  
6b.  
6c. lichtbruin/light brown  
7. kan/jug  
8.  
9.

- 10  
1. 126, DDT 22-683-3  
2. s4-kan-3  
3. 1275-1325 1275-1290  
4. 10.7/22.3/9.3  
5a. bijna-steengoed/  
near-stoneware  
5b.  
5c. rillen op gehele oppervlak/  
rilled all over  
6a.  
6b. één lintoor/one strap-handle  
6c.  
7. kan/jug  
8.  
9. Beckmann 1975. Tafel 33-7.

- 11  
1. 126, DDT 22-683-4  
2. s4-kan-4  
3. 1275-1325 1275-1290  
4. 10.5/12.6/7.8  
5a. bijna-steengoed/  
near-stoneware  
5b.  
5c. rib op buik/cordon on belly  
6a.  
6b. één lintoor/one strap-handle  
6c.  
7. kan/jug  
8.  
9. Beckmann 1975. Tafel 46-8.

- 12  
1. 216, NYM 1010-13-7  
2. s4-kan-4  
3. 1240-1275 1260-1275  
4. 11.4/12.6/7.2  
5a. bijna-steengoed/  
near-stoneware  
5b.  
5c. rib op buik/cordon on belly  
6a.  
6b. één lintoor/one strap-handle  
6c.  
7. kan/jug  
8.  
9. Beckmann 1975. Tafel 46-8.

# Steengoed/Stoneware

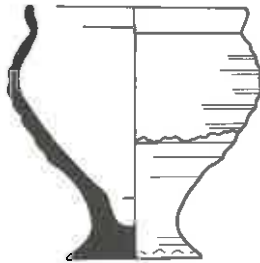
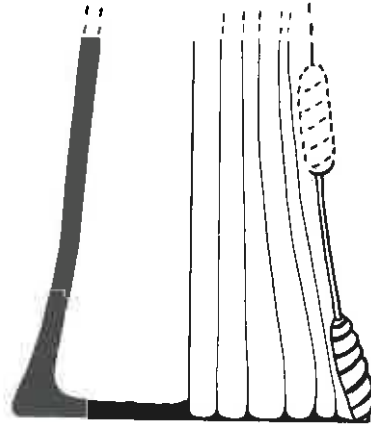
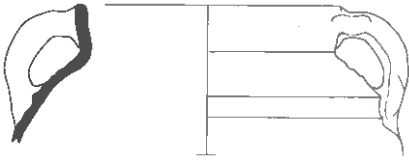

1:2

1:2



- 13  
 1. 216, NYM 1010-13-25  
 2. s4-gra-  
 3. 1240-1275  
 4. 20.6/-/-  
 5a. 'Weiche ware'  
 5b.  
 5c.  
 6a.  
 6b. twee lintoren/  
*two strap-handles*  
 6c.  
 7. kan/jug  
 8.  
 9. Beckmann 1975. Tafel 6-1.

- 14  
 1. 134, DDT 23-1031-15  
 2. ~~s1-bek-4~~ *s2-bek-7*  
 3. 1350-1400 1350-1375  
 4. 6.6/6.6/3.6  
 5a. steengoed/*stoneware*  
 5b.  
 5c. gedoopt in ijzerengobe/  
*dipped in iron wash*  
 6a. standvoet/*flat base*  
 6b.  
 6c.  
 7. beker/*beaker*  
 8.  
 9. Verlinde 1983. afb. 14.

- 15  
 1. 160, DDT 47-1-715  
 2. s1-bek-  
 3. 1720-1760 1525-1600  
 4. 9.5/-/-  
 5a. steengoed/*stoneware*  
 5b.  
 5c. koord van monnikspij/  
*monk's habit*  
 6a.  
 6b.  
 6c.  
 7. monniksbeker/*monk beaker*  
 8.  
 9. Ostkamp 1996. afb. 4.

- 16  
 1. 16, DEV 1-171-11  
 2. s1-dri-1  
 3. 1475-1500  
 4. 12.5/5.5/5.7  
 5a. steengoed/*stoneware*  
 5b.  
 5c. oranje blos/*orange bloom*  
 6a. standring geknepen/*thumbbed footring*  
 6b.  
 6c.  
 7. drinkschaal/*drinking cup*  
 8.  
 9. Hähnel 1987. p. 192, no. 242.



1:2



1:2

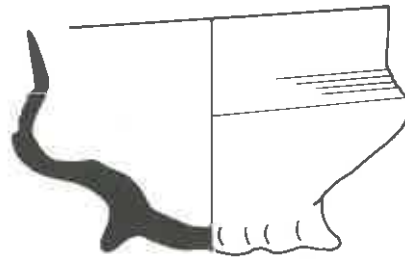

1:2

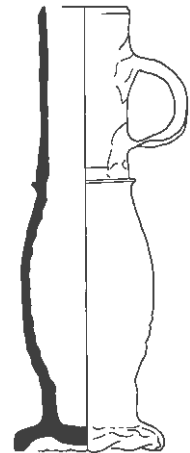

- 17  
 1. 265, NYM 1029-68-1  
 2. s1-dri-1  
 3. 1500-1550  
 4. 11.4/4.8/4.7  
 5a. steengoed/stoneware  
 5b.  
 5c. oranje blos/orange bloom  
 6a. standring geknepen/thumbbed footring  
 6b.  
 6c.  
 7. drinkschaal/drinking cup  
 8.  
 9. Hähnel 1987. p. 192, no. 242.

- 18  
 1. 255, NYM 1025-80-1  
 2. s1-dri-2  
 3. 1450-1475  
 4. 14.0/4.4/4.4  
 5a. steengoed/stoneware  
 5b.  
 5c. oranje blos/orange bloom  
 6a. geknepen/thumbbed  
 6b. twee grepen/two handles  
 6c.  
 7. drinkschaal/drinking cup  
 8.  
 9. Arts 1992. p. 116, no. 5 (1420-1486).

19.  
 1. 133, DDT 23-1025-53  
 2. s1-dri-3  
 3. 1300-1350  
 4. 10.5/6.2/6.0  
 5a. steengoed/stoneware  
 5b.  
 5c.  
 6a. standring geknepen/thumbbed footring  
 6b.  
 6c.  
 7. drinkschaal/drinking cup  
 8.  
 9. Hähnel 1987. p. 190, afb 231.

- 20  
 1. 117, DDT 20-512-1  
 2. s1-kan-1  
 3. 1425-1475 1425-1450  
 4. 7.2/13.4/7.8  
 5a. steengoed/stoneware  
 5b.  
 5c.  
 6a. standring geknepen/thumbbed footring  
 6b. één lintoor/one strap-handle, vertikaal/vertical  
 6c.  
 7. kan/jug  
 8. Siegburg  
 9. Thijssen 1991. 2.

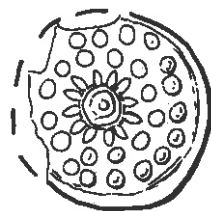

1:1

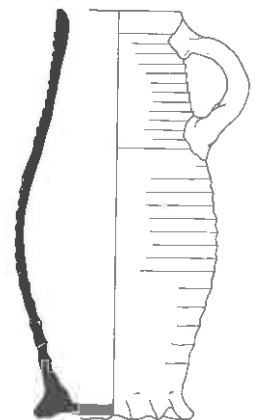

21

1. 11, DEV 52-80-5
2. s1-kan-5
3. 1425-1475
4. -/-
- 5a. steengoed/stoneware
- 5b.
- 5c. medaillon met kruis in schild/stamped medallion with crucifix on shield, oranje bios/orange bloom
- 6a.
- 6b.
- 6c. 3 medallions op kan/3 stamped medallions on jug
7. kan/jug
8. Siegburg
- 9.

22

1. 129, DDT 23-955-1
2. s1-kan-5
3. 1430-1450
4. -/-
- 5a. steengoed/stoneware
- 5b.
- 5c. applique met parelknop en zon/medallion with pearls and sun, oranje bios/orange bloom
- 6a.
- 6b.
- 6c.
7. kan/jug
8. Siegburg
- 9.

23

1. 230, NYM 1014-112-1
2. s1-kan-7
3. 1400-1450
4. 9.0/17.5/7.8
- 5a. steengoed/stoneware
- 5b.
- 5c. groef op buik/groove on belly
- 6a. standring geknepen/thumbbed footing
- 6b. één lintoer/one strap-handle
- 6c.
7. kan/jug
8. Siegburg
9. Thijssen, 1991. 12.

24

1. 135, DDT 23-1059-13
2. s1-kan-8
3. 1280-1320
4. 10.6/21.7/8.0
- 5a. steengoed/stoneware
- 5b.
- 5c.
- 6a. standring geknepen/thumbbed footing
- 6b. één lintoer/one strap-handle
- 6c.
7. kan/jug
8. Siegburg
9. Van de Venne & Snieder 1994. p. 83, A 116.

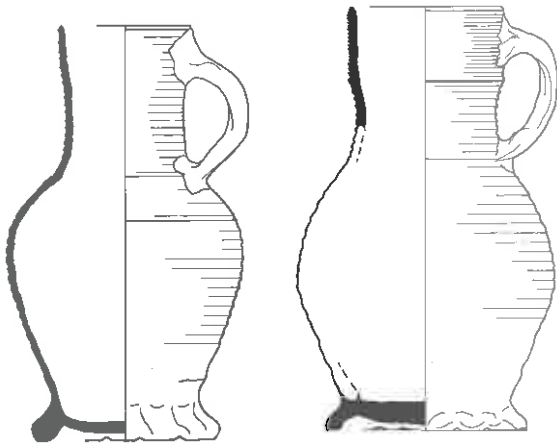

- 25  
 1. 128, DDT 23-923-6  
 2. s1-kan-9  
 3. 1380-1420  
 4. 12.5/21.6/9.4  
 5a. steengoed/stoneware  
 5b.  
 5c.  
 6a. standing geknepen/thumbbed  
 footing  
 6b. één lintoor/one strap-handle  
 6c.  
 7. kan/jug  
 8. Siegburg  
 9. Hähnel 1987. p. 151,  
 no. 102.

- 26  
 1. 120, DDT 21-650-1  
 2. s1-kan-11  
 3. 1300-1325  
 4. 13.6/22.7/10.6  
 5a. steengoed/stoneware  
 5b.  
 5c.  
 6a. standing geknepen/thumbbed  
 footing  
 6b. één lintoor/one strap-handle  
 6c.  
 7. kan/jug  
 8. Siegburg  
 9. Van de Venne & Snieder  
 1994. p. 85, A21.

- 27  
 1. 124, DDT 22-677-26  
 2. s1-kan-11  
 3. 1300-1350  
 4. 11.0/18.3/8.1  
 5a. steengoed/stoneware  
 5b.  
 5c.  
 6a. standing geknepen/thumbbed  
 footing  
 6b. één lintoor/one strap-handle  
 6c.  
 7. kan/jug  
 8. Siegburg  
 9. Beckmann 1975. Tafel  
 44-7,-9.

- 28  
 1. 220, NYM 1011-9-1  
 2. s1-kan-11  
 3. 1300-1325  
 4. 9.7/18.2/7.7  
 5a. steengoed/stoneware  
 5b.  
 5c.  
 6a. standing geknepen/thumbbed  
 footing  
 6b. één lintoor/one strap-handle  
 6c.  
 7. kan/jug  
 8. Siegburg  
 9.

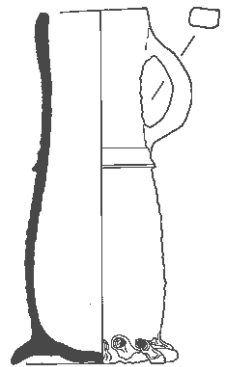

29

1. 220, NYM 1011-9-2
2. s1-kan-12
3. 1300-1325
4. 9.8/16.5/7.5
- 5a. steengoed/stoneware
- 5b.
- 5c.
- 6a. standring geknepen/thumbbed footring
- 6b. één lintoor/one strap-handle
- 6c.
7. kan/jug
8. Siegburg
9. Beckmann 1975. Tafel 41-6.

30

1. 133, DDT 23-1025-15
2. s1-kan-13
3. 1300-1350
4. 10.6/14.0/8.4
- 5a. steengoed/stoneware
- 5b.
- 5c.
- 6a. standring geknepen/thumbbed footring
- 6b. één lintoor/one strap-handle
- 6c.
7. kan/jug
8. Siegburg
- 9.

31

1. 120, DDT 21-650-2
2. s1-kan-14
3. 1300-1325
4. 11.1/14.7/8.9
- 5a. steengoed/stoneware
- 5b.
- 5c.
- 6a. standring geknepen/thumbbed footring
- 6b. één lintoor/one strap-handle
- 6c.
7. kan/jug
8. Siegburg
9. Jacobs 1996. p. 35; no. 38.

32

1. 131, DDT 23-1002-1
2. s1-kan-15
3. 1350-1400
4. 6.4/18.8/8.2
- 5a. steengoed/stoneware
- 5b.
- 5c.
- 6a. standring geknepen/thumbbed footring
- 6b. één lintoor/one strap-handle
- 6c.
7. kan/jug
8. Siegburg
9. Verlinde 1983. p. 39, afb. 13.

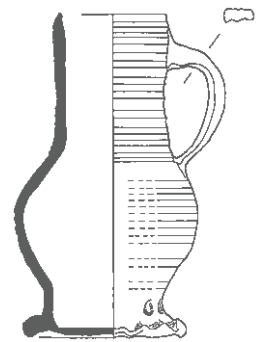
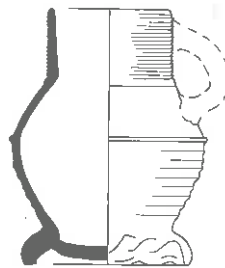
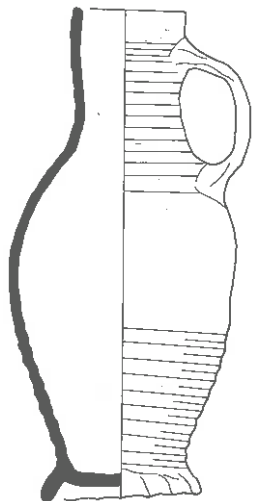

- 33  
 1. 129, DDT 23-955-2  
 2. s1-kan-17  
 3. 1430-1450  
 4. 9.3/-/-  
 5a. steengoed/stoneware  
 5b.  
 5c. oranje blos, twee verticale deuken/orange bloom, two vertical dents  
 6a.  
 6b. één lintoor/one strap-handle  
 6c. schenklip/pouring lip  
 7. kan/jug  
 8. Siegburg  
 9. Reinecking von Bock 1986. no. 156.

- 34  
 1. 5, DEV 51-53-9  
 2. s1-kan-18  
 3. 1425-1475  
 4. 11.5/27.0/8.0  
 5a. steengoed/stoneware  
 5b.  
 5c.  
 6a. standing geknepen/thumbbed footing  
 6b. één lintoor/one strap-handle  
 6c.  
 7. kan/jug  
 8. Siegburg  
 9.

- 35  
 1. 120, DDT 21-650-6  
 2. s1-kan-~~18~~ 14  
 3. 1300-1325  
 4. 10.5/13.6/8.5  
 5a. steengoed/stoneware  
 5b.  
 5c.  
 6a. standing geknepen/thumbbed footing  
 6b. één lintoor/one strap-handle  
 6c.  
 7. kan/jug  
 8. Siegburg  
 9.

- 36  
 1. 137, DDT 23-1011-7  
 2. s1-kan-20  
 3. 1340-1365  
 4. 10.4/17.0/8.5  
 5a. steengoed/stoneware  
 5b.  
 5c.  
 6a. standing geknepen/thumbbed footing  
 6b. één lintoor/one strap-handle  
 6c.  
 7. kan/jug  
 8. Siegburg  
 9. Beckmann 1975. Tafel 42-2.

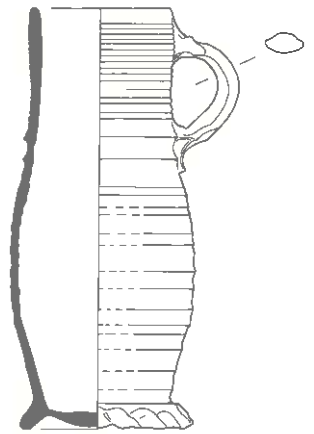
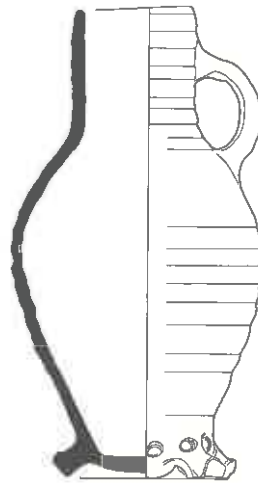
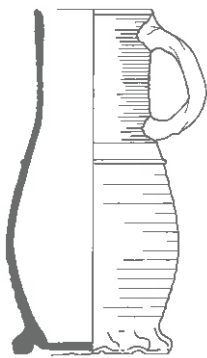

- 37  
 1. 120, DDT 21-650-25  
 2. s1-kan-21  
 3. 1300-1325  
 4. 9.2/18.2/8.2  
 5a. steengoed/stoneware  
 5b.  
 5c.  
 6a. standingr geknepen/thumbbed  
 footring  
 6b. één lintoor/one strap-handle  
 6c.  
 7. kan/jug  
 8. Siegburg  
 9. Hähnel 1987. p. 149, no. 95.

- 38  
 1. 136, DDT 23-1096-9  
 2. s1-kan-21  
 3. 1300-1350  
 4. 8.6/22.4/9.4  
 5a. steengoed/stoneware  
 5b.  
 5c.  
 6a. standingr geknepen/thumbbed  
 footring  
 6b. één lintoor/one strap-handle  
 6c.  
 7. kan/jug  
 8. Siegburg  
 9. Hähnel 1987. p. 149, no. 95.

- 39  
 1. 128, DDT 23-923-8  
 2. s1-kan-22  
 3. 1380-1410  
 4. 13.1/24.8/9.6  
 5a. steengoed/stoneware  
 5b.  
 5c.  
 6a. standingr geknepen/thumbbed  
 footring  
 6b. één lintoor/one strap-handle  
 6c.  
 7. kan/jug  
 8. Siegburg  
 9.

- 40  
 1. 122, DDT 22-656-1  
 2. s1-kan-23  
 3. 1325-1400  
 4. 9.2/22.1/9.4  
 5a. steengoed/stoneware  
 5b.  
 5c.  
 6a. standingr geknepen/thumbbed  
 footring  
 6b. één lintoor/one strap-handle  
 6c.  
 7. kan/jug  
 8. Siegburg  
 9. Beckmann 1975. Tafel  
 35-3,-4.

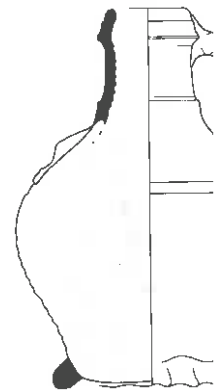
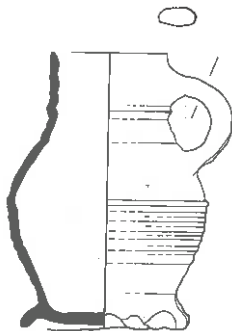
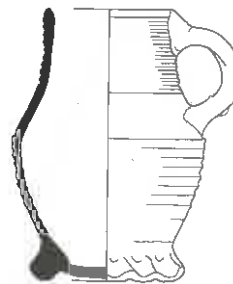
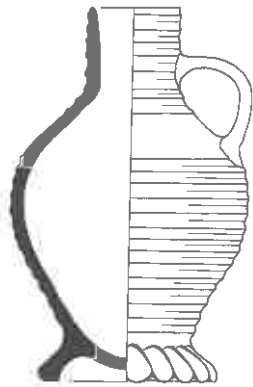

- 41  
 1. 167, DDT 62-17-18  
 2. s1-kan-24  
 3. 1450-1500  
 4. 12.0/19.8/9.8  
 5a. steengoed/stoneware  
 5b.  
 5c. oranje blos/orange bloom  
 6a. standing gewelfd/vaulted footring  
 6b. één lintoor/one strap-handle  
 6c.  
 7. kan/jug  
 8. Siegburg  
 9.

- 42  
 1. 134, DDT 23-1031-52  
 2. s1-kan-25  
 3. 1350-1400  
 4. 10.4/14.8/8.4  
 5a. steengoed/stoneware  
 5b.  
 5c.  
 6a. standing geknepen/thumbbed footring  
 6b. één lintoor/one strap-handle  
 6c.  
 7. kan/jug  
 8. Siegburg  
 9. Beckmann 1975. Tafel 50-6,-8.

- 43  
 1. 135, DDT 23-1059-52  
 2. s1-kan-26 / 4  
 3. 1280-1320  
 4. 10.4/14.8/8.4  
 5a. steengoed/stoneware  
 5b.  
 5c.  
 6a. standing geknepen/thumbbed footring  
 6b. één lintoor/one strap-handle  
 6c.  
 7. kan/jug  
 8. Siegburg  
 9. Beckmann 1975. Tafel 49-5.

- 44  
 1. 120, DDT 21-650-24  
 2. s1-kan-  
 3. 1300-1325  
 4. 8.7/20.0/8.5  
 5a. steengoed/stoneware  
 5b.  
 5c.  
 6a. standing geknepen/thumbbed footring  
 6b. één lintoor/one strap-handle, afgebroken/missing  
 6c.  
 7. kan/jug  
 8. Siegburg  
 9.

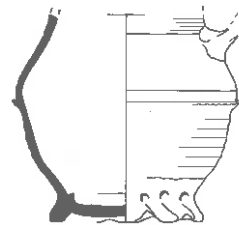
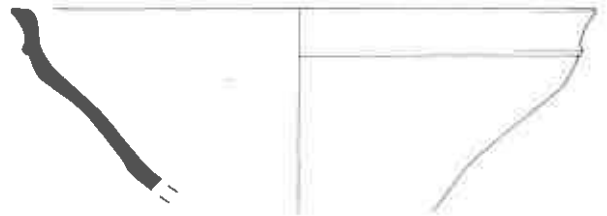
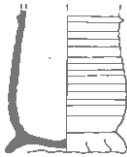

- 45  
1. 124, DDT 22-677-56  
2. s1-kan-  
3. 1300-1350  
4. 6.4/-/6.4  
5a. steengoed/stoneware  
5b.  
5c.  
6a. standing geknepen/thumbed  
footring  
6b.  
6c.  
7. kan/jug  
8. Siegburg  
9.

- 46  
1. 135, DDT 23-1025-52  
2. s1-kan-  
3. 1300-1350  
4. 8.1/-/-  
5a. steengoed/stoneware  
5b.  
5c.  
6a.  
6b. één lintoor/one strap-handle,  
afgebroken/missing  
6c.  
7. kan/jug  
8. Langerwehe  
9.

- 47  
1. 136, DDT 23-1096-18  
2. s1-kan-  
3. 1300-1350  
4. 12.2/-/8.0  
5a. steengoed/stoneware  
5b.  
5c.  
6a. standing geknepen/thumbed  
footring  
6b. één lintoor/one strap-handle,  
afgebroken/missing  
6c.  
7. kan/jug  
8. Siegburg  
9.

- 48  
1. 145, DDT 31-816-13  
2. s1-kom-1  
3. 1360-1385  
4. 31.2/-/-  
5a. steengoed/stoneware  
5b.  
5c.  
6a. standing geknepen/thumbed  
footring, ontbreekt/missing  
6b.  
6c. lichtgele scherf/pale yellow  
fabric  
7. kom/bowl  
8. Siegburg  
9. Beckmann 1975. Tafel 92-2.



1:1

49

1. 119, DDT 20-536-1
2. s1-kop-1 *bek-5*
3. 1375-1425
4. 12.4/10.4/8.7
- 5a. steengoed/stoneware
- 5b.
- 5c.
- 6a. standingr geknepen/thumbed footring
- 6b. één lintoor/one strap-handle
- 6c.
7. kop/cup
8. Siegburg
9. Beckmann 1975. Tafel 61-7.

50

1. 138, DDT 23-1115-1
2. s1-kop-2 *bek-6*
3. 1325-1375
4. 11.4/11.5/9.2
- 5a. steengoed/stoneware
- 5b.
- 5c.
- 6a. standingr geknepen/thumbed footring
- 6b. één lintoor/one strap-handle
- 6c.
7. kop/cup
8. Siegburg
9. Beckmann 1975. Tafel 61-10.

51

1. 172, DDT 66-12-1
2. s1-pot-1
3. 1420-1460
4. 13.7/21.2/10.0
- 5a. steengoed/stoneware
- 5b.
- 5c.
- 6a. standingr geknepen/thumbed footring
- 6b.
- 6c.
7. pot/pot
8. Siegburg
- 9.

52

1. 5, DEV 51-53-13
2. s1-tre-2
3. 1425-1475
- 4.
- 5a. steengoed/stoneware
- 5b.
- 5c. applique met kan en kruis/applied medallion with jug and crucifix
- 6a. standingr geknepen/thumbed footring
- 6b. één lintoor/one strap-handle
- 6c.
7. trechterbeker/funnel-necked jug
8. Siegburg
- 9.



1:1



1:2



53

1. 128, DDT 23-923-13
2. s1-tre-2
3. 1380-1410
4. 7.8/-/6.4
- 5a. steengoed/stoneware
- 5b.
- 5c. oranje blos/orange bloom
- 6a. standing geknepen/thumbbed footring
- 6b.
- 6c.
7. trechterbeker/funnel-necked jug
8. Siegburg
9. Clevis & Kottman 1989. no. 189-42.

54

1. 129, DDT 23-955-77
2. s1-tre-2
3. 1380-1410
4. 7.3/-/6.2
- 5a. steengoed/stoneware
- 5b.
- 5c. applique met springende eenhoorn/applied medallion with jumping unicorn
- 6a. standing geknepen/thumbbed footring
- 6b.
- 6c.
7. trechterbeker/funnel-necked jug
8. Siegburg
9. Clevis & Kottman 1989. no. 189-51

55

1. 8, DEV 52-14-302
2. s1-tre-4
3. 1500-1575
4. 6.5/12.5/6.2
- 5a. steengoed/stoneware
- 5b.
- 5c. 3 appliques met Neptunus/3 medallions with Neptune
- 6a. standing geknepen/thumbbed footring
- 6b. één lintoor/one strap-handle
- 6c. enig asglazuur/partial ash glaze
7. trechterbeker/funnel-necked jug
8. Siegburg
- 9.

56

1. 102, DDT 5-326-41
2. s1-tre-4
3. 1570-1600
4. 7.1/12.4/6.2
- 5a. steengoed/stoneware
- 5b.
- 5c. 2 appliques met arabesken, 1 met Romeinse keizer/2 medallions with arabesques, 1 with Roman emperor
- 6a. standing geknepen/thumbbed footring
- 6b. één lintoor/one strap-handle
- 6c. enig asglazuur/partial ash glaze
7. trechterbeker/funnel-necked jug
8. Siegburg
- 9.



12



1:2



1:1

- 57  
 1. 8, DEV 52-14-303  
 2. s1-tre-5  
 3. 1500-1575  
 4. -/-/  
 5a. steengoed/*stoneware*  
 5b.  
 5c. 3 appliques edelman en tekst 'HER GOD en 'EIS', herder en kudde bij huis/  
*3 medallions with noble and text 'HER GOD' (Lord God), 'EIS', flock, sheperds and house*  
 6a.  
 6b.  
 6c. enig asglazuur/*partial ash glaze*  
 7. trechterbeker/*funnel-necked jug*  
 8. Siegburg  
 9.

- 58  
 1. 102, DDT 5-326-42  
 2. s1-tre-5  
 3. 1570-1600  
 4. 10.6/22.2/8.5  
 5a. steengoed/*stoneware*  
 5b.  
 5c. 3 verschillende applique edelman in band met fabeldier of bladwerk/*3 different medallions with noble in band of mythical animals or foliage*  
 6a. standring gewelfd/*vaulted footing*  
 6b. één lintoor/*one strap-handle*  
 6c. enig asglazuur/*partial ash glaze*  
 7. trechterbeker/*funnel-necked jug*  
 8. Siegburg  
 9.

- 59  
 1. 223, NYM 1014-53-38  
 2. s1-tre-5  
 3. 1450-1525  
 4. 10.0/21.4/7.8  
 5a. steengoed/*stoneware*  
 5b.  
 5c. oranje blos/*orange bloom*  
 6a. standring gewelfd/*vaulted footing*  
 6b. één lintoor/*one strap-handle*  
 6c. enig asglazuur/*partial ash glaze*  
 7. trechterbeker/*funnel-necked jug*  
 8. Siegburg  
 9.

- 60  
 1. 225, NYM 1014-77-19  
 2. s1-tre-5  
 3. 1425-1475  
 4.  
 5a. steengoed/*stoneware*  
 5b.  
 5c. oranje blos, applique met 3 cirkels en stippen/*orange bloom, applied medallion with 3 circles and dots*  
 6a.  
 6b. één lintoor/*one strap-handle, afgebroken/missing*  
 6c.  
 7. trechterbeker/*funnel-necked jug*  
 8. Siegburg  
 9.

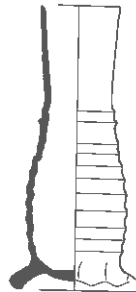

- 61  
1. 235, NYM 1014-128-1  
2. s1-tre-5  
3. 1450-1525  
4. 7.4/15.0/6.3  
5a. steengoed/stoneware  
5b.  
5c.  
6a. standing gewelfd/vaulted  
foot ring  
6b. afgebroken/missing  
6c. secundair vogelpot?/  
secondary use as bird-pot?  
7. trechterbeker/funnel-necked  
jug  
8. Siegburg  
9.

- 62  
1. 136, DDT 23-1096-31  
2. s1-tre-8  
3. 1300-1350  
4. 5.6/11.6/5.5  
5a. steengoed/stoneware  
5b.  
5c.  
6a. standing geknepen/thumbbed  
footring  
6b.  
6c. druppels zoutglazuur/drips of  
salt glaze  
7. trechterbeker/funnel-necked  
jug  
8. Siegburg  
9.

- 63  
1. 168, DDT 62-17-23  
2. s1-tre-9  
3. 1450-1500  
4. 5.3/15.3/6.5  
5a. steengoed/stoneware  
5b.  
5c. oranje blos/orange bloom  
6a. standing geknepen/thumbbed  
footring  
6b.  
6c.  
7. trechterbeker/funnel-necked  
jug  
8. Siegburg  
9.

- 64  
1. 155, DDT 40-10-2  
2. s1-vel-2  
3. 1425-1475  
4. 13.7/10.7/6.5  
5a. steengoed/stoneware  
5b.  
5c.  
6a. twee lintoren/  
two strap-handles  
6c. tepel in centrum/nipple in  
centre  
7. veldfles/costrel  
8. Siegburg  
9.

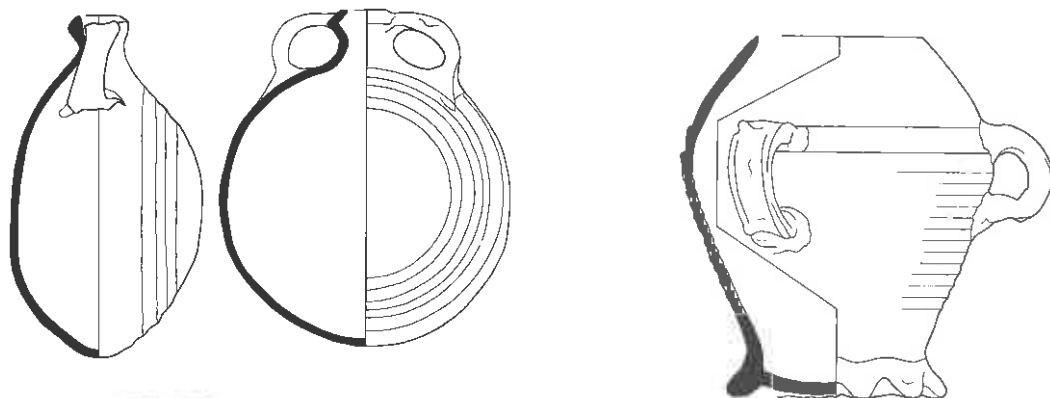

- 65  
 1. 207, NYM 1003-33-1  
 2. s1-vel-2  
 3. 1425-1500  
 4. 15.0/17.5/-  
 5a. steengoed/stoneware  
 5b.  
 5c.  
 6a.  
 6b. twee lintoren/two  
 trap-handles  
 6c. tepel in centrum/nipple in  
 centre  
 7. veldfles/costrel  
 8. Siegburg  
 9.

- 66  
 1. 233, NYM 1014-115-1  
 2. s1-vel-2  
 3. 1450-1525  
 4. 10.2/15.2/-  
 5a. steengoed/stoneware  
 5b.  
 5c.  
 6a.  
 6b. twee lintoren/two  
 strap-handles  
 6c. tepel in centrum/nipple in  
 centre  
 7. veldfles/costrel  
 8. Siegburg  
 9.

- 67  
 1. 120, DDT 21-650-8  
 2. s2-bek-2  
 3. 1300-1325  
 4. 10.3/10.4/7.0  
 5a. steengoed met glazuur/  
 stoneware with glaze  
 5b. ijzerengobe, zoutglazuur/  
 iron wash, salt glaze,  
 reducerend/reduced  
 5c.  
 6a. standring geknepen/thumbbed  
 footing  
 6b. twee lintoren/two  
 strap-handles  
 6c.  
 7. beker/beaker  
 8.  
 9. Van de Venne & Snieder  
 1994. A119.

- 68  
 1. 129, DDT 23-955-14  
 2. s2-bek-2  
 3. 1430-1450  
 4. 16.5/19.3/11.0  
 5a. steengoed met glazuur/  
 stoneware with glaze  
 5b. ijzerengobe, zoutglazuur/  
 iron wash, salt glaze  
 5c.  
 6a. standring geknepen/thumbbed  
 footing  
 6b. drie lintoren/three  
 strap-handles  
 6c.  
 7. beker/beaker  
 8. Langerwehe  
 9.

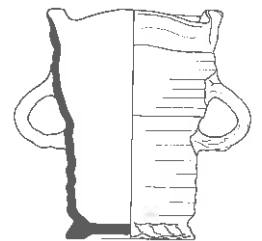
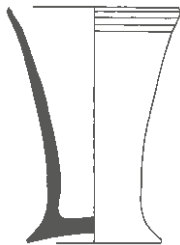

69

1. 134, DDT 23-1031-23

2. s2-bek-2

3. 1350-1400

4. 14.2/-/-

5a. steengoed met glazuur/  
stoneware with glaze

5b. ijzerengobe, zoutglazuur/  
iron wash, salt glaze,  
reducerend/reduced

5c.

6a. standring geknepen/thumbed  
footring

6b. twee lintoren/two  
strap-handles

6c.

7. beker/beaker

8.

9.

70

1. 8, DEV 52-14-271

2. s2-bek-5

3. 1500-1575

4. 9.0/12.0/7.0

5a. steengoed met glazuur/  
stoneware with glaze

5b. zoutglazuur/salt glaze

5c. stempeldecor/stamped relief

6a. standvoet/flatfooted base

6b.

6c.

7. beker/beaker

8. Siegburg

9.

71

1. 8, DEV 52-14-283

2. s2-bek-6

3. 1500-1575

4. 6.5/9.3/5.2

5a. steengoed met glazuur/  
stoneware with glaze

5b. zoutglazuur/salt glaze

5c. horizontale groeven onder  
rand/horizontal groove under  
rim

6a. standvoet/flatfooted base

6b.

6c.

7. beker/beaker

8. Siegburg

9.

72

1. 120, DDT 21-650-118

2. s2-bek-8

3. 1300-1325

4. 9.5/12.6/6.7

5a. steengoed met glazuur/  
stoneware with glaze

5b. ijzerengobe, zoutglazuur/  
iron wash, salt glaze

5c. opening klavervormig/mouth  
clover-shaped

6a. standvoet/flat footed base

6b. twee lintoren/two  
strap-handles

6c.

7. beker/beaker

8. Langerwehe, Keulen

9.



1:2



1:2



1:2

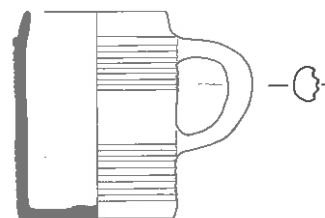
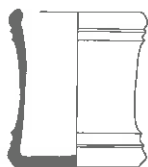
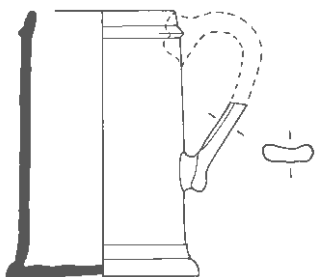

- 73  
 1. 233, NYM 1014-115-46  
 2. s2-bek-9  
 3. 1450-1525  
 4. 10.0/13.9/10.0  
 5a. steengoed met glazuur/  
*stoneware with glaze*  
 5b. ijzerengobe, zoutglazuur/  
*iron wash, salt glaze*  
 5c. 3 keizers; Duitse Rijk  
 (Maximiliaan I), Bourgondië  
 (Karel V), Frankrijk (Frans I) / 3  
*emperors; German Empire*  
 (Maximilian I), Burgundy  
 (Charles V), France (Frans I)  
 6a.  
 6b. één lintoer/one strap-handle,  
 tweelobbig/twin-lobed  
 6c.  
 7. beker/tankard  
 8. Keule/Cologne  
 9. Arts & Deeben 1982. p. 18.  
 Janssen 1983. p. 209.

- 74  
 1. 252, NYM 1023-105-93  
 2. s2-bek-10 *zalg*  
 3. 1730-1760  
 4. 8.4/8.4/6.5  
 5a. steengoed met glazuur/  
*stoneware with glaze*  
 5b. zoutglazuur/salt glaze  
 5c.  
 6a.  
 6b.  
 6c.  
 7. beker/beaker  
 8. Westerwald  
 9.

- 75  
 1. 160, DDT 47-1-388  
 2. s2-bek-11  
 3. 1720-1760  
 4. 6.8/7.4/6.8  
 5a. steengoed met glazuur/  
*stoneware with glaze*  
 5b. zoutglazuur/salt glaze,  
 kobaltblauw/cobalt blue  
 5c. applique GR (George Rex)/  
*applied medallion GR*  
 6a.  
 6b. één lintoer/one strap-handle,  
 drielobbig/triple-lobed  
 6c.  
 7. beker/tankard  
 8. Westerwald  
 9.

- 76  
 1. 231, NYM 1014-112-42  
 2. s2-bek-11  
 3. 1680-1740  
 4. 9.2/10.8/8.0  
 5a. steengoed met glazuur/  
*stoneware with glaze*  
 5b. ijzerengobe, zoutglazuur/  
*iron wash, salt glaze,*  
 reducerend/reduced  
 5c.  
 6a.  
 6b. één lintoer/one strap-handle,  
 drielobbig/triple-lobed  
 6c.  
 7. beker/tankard  
 8. Frechen  
 9.



3:4



77

1. 240, NYM 1015-28-5
2. s2-bek-11
3. 1700-1740
4. 12.0/14.2/11.7
- 5a. steengoed met glazuur/  
*stoneware with glaze*
- 5b. zoutglazuur/*salt glaze*,  
kobaltblauw/*cobalt blue*
- 5c. herhalend ruitmotief/*repeating*  
*lozenge motif*
- 6a.
- 6b. één lintoor/*one strap-handle*,  
afgebroken/*missing*
- 6c.
7. beker/*beaker*
8. Westerwald
9. Van Gangelen & Lenting  
1993. p. 322, afb 49.

78

1. 139, DDT 31-753-22
2. s2-bek-
3. 1500-1550
4. -/-/-
- 5a. steengoed met glazuur/  
*stoneware with glaze*
- 5b. ijzerengobe, zoutglazuur/  
*iron wash, salt glaze*
- 5c. applique met landman/  
*applied relief with Landman*
- 6a.
- 6b.
- 6c.
7. beker/*beaker*
8. Raeren
- 9.

79

1. 240, NYM 1015-28-4
2. s2-bor-1
3. 1700-1740
4. 8.3/2.5/4.0
- 5a. steengoed met glazuur/  
*stoneware with glaze*
- 5b. zoutglazuur/*salt glaze*
- 5c. radstempelmotief met drie-  
lobbige harten/*roulette motif*  
*with inter-twined hearts*
- 6a. standring/*footring*
- 6b.
- 6c.
7. schoteltje/*saucer*
8. Westerwald
9. Vgl. Van Gangelen & Lenting  
1993. p. 324, afb 55.

80

1. 313, TL 1-9-1
2. s2-bor-2
3. 1708-1778
4. 12.8/2.5/9.8
- 5a. steengoed met glazuur/  
*stoneware with glaze*
- 5b. zoutglazuur/*salt glaze*,  
kobaltblauw/*cobalt blue*
- 5c. radstempelmotief met kerf-  
sneewerk/*roulette motif*  
*with engraving*
- 6a.
- 6b.
- 6c.
7. bloempotschotel/  
*flower saucer*
8. Westerwald
- 9.



1:1



1:1

- 81  
1. 10, DEV 52-14-7  
2. s2-dek-1  
3. 1820-1890  
4. 11.4/4.0/5.5  
5a. steengoed met glazuur/  
stoneware with glaze  
5b. ijzerengobe, zoutglazuur/  
iron wash, salt glaze  
5c.  
6a.  
6b. knop/knob  
6c. stoomgat/steaming-hole  
7. deksel/lid  
8. Rijnland/Rhineland  
9.

- 82  
1. 209, NYM ~~1004-26-14~~  
2. s2-dek-2  
3. 1650-1675 *vervolgt*  
4. ~~9.0/2.0/8.5~~  
5a. steengoed met glazuur/  
stoneware with glaze  
5b. zoutglazuur/salt glaze  
5c.  
6a.  
6b.  
6c.  
7. deksel/lid  
8. Westerwald  
9.

- 83  
1. 231, NYM 1014-112-30  
2. s2-fle-2  
3. 1680-1740  
4. -/-/  
5a. steengoed met glazuur/  
stoneware with glaze  
5b. zoutglazuur/salt glaze,  
kobaltblauw/cobalt blue  
5c. kobalt P op schouder/cobalt  
P on shoulder  
6a.  
6b. één lintoor/one strap-handle,  
afgebroken/missing  
6c. P-kruik/P-jug  
7. mineraalwaterfles/water bot-  
tle  
8. Westerwald  
9. Olivier 1994. p. 134, 2-55.  
Thijssen 1991. 25.

- 84  
1. 231, NYM 1014-112-34  
2. s2-fle-2  
3. 1680-1740  
4. 9.2/-/  
5a. steengoed met glazuur/  
stoneware with glaze  
5b. zoutglazuur/salt glaze  
5c. stempel/stamp: CT Trier  
(Curfurstentum Trier)  
6a.  
6b. één lintoor/one strap-handle,  
afgebroken/missing  
6c.  
7. mineraalwaterfles/water bot-  
tle  
8. Westerwald  
9. Seewald & Alten 1990.  
p. 52, 4.



1:1



1:1



- 85  
 1. 231, NYM 1014-112-36  
 2. s2-fle-2  
 3. 1680-1740  
 4. -/-  
 5a. steengoed met glazuur/  
*stoneware with glaze*  
 5b. zoutglazuur/*salt glaze*, kobalt-  
 blauw/*cobalt blue*  
 5c. stempel/*stamp*: CT Trier  
 (CurfurstenTum Trier) met  
 kobalt/*with cobalt*  
 6a.  
 6b. één lintoor/*one strap-handle*,  
 afgebroken/*missing*  
 6c. mond uitgebrand/*burned-out*  
 mouth  
 7. mineraalwaterfles/*water bot-*  
*tle*  
 8. Westerwald  
 9. Seewald & Alten 1990.  
 p. 52, 5.

- 86  
 1. 200, NYM 1000-13-1  
 2. s2-fle-4  
 3. 1800-1852  
 4. 10.7/28.8/8.5  
 5a. steengoed met glazuur/  
*stoneware with glaze*  
 5b. zoutglazuur/*salt glaze*  
 5c. stempel/*stamp*: FACHINGER  
 MINERALWASSER  
 6a. met draad verwijderd/  
*removed with wire*  
 6b. één worstoor/*one rod handle*  
 6c.  
 7. mineraalwaterfles/  
*water bottle*  
 8. Duitsland/*Germany*  
 9.

- 87  
 1. 224, NYM 1014-59-1  
 2. s2-fle-4  
 3. 1850-1900  
 4. 8.5/30.0/8.2  
 5a. steengoed met glazuur/  
*stoneware with glaze*  
 5b. zoutglazuur/*salt glaze*, oxide-  
 rend/*oxidised*  
 5c.  
 6a. standvlak/*flat base*, met  
 draad verwijderd/*removed*  
 with wire  
 6b. één lintoor/*one strap-handle*,  
 vertikaal/*vertical*  
 6c. merk/*mark*: E DHAL IUNIOR,  
 Heppinger M.W.  
 7. mineraalwaterfles/*water bot-*  
*tle*  
 8. Westerwald  
 9. Thijssen 1991. 37.

- 88  
 1. 224, NYM 1014-59-7  
 2. s2-fle-4  
 3. 1850-1900  
 4. 9.5/30.5/9.3  
 5a. steengoed met glazuur/  
*stoneware with glaze*  
 5b. zoutglazuur/*salt glaze*, redu-  
 cerend/*reduced*  
 5c.  
 6a. standvlak/*flat base*, met  
 draad verwijderd/*removed*  
 with wire  
 6b. één lintoor/*one strap-handle*,  
 vertikaal/*vertical*  
 6c.  
 7. mineraalwaterfles/*water bot-*  
*tle*  
 8. Westerwald  
 9.



1:1



1:1



1:1



1:1

- 89  
 1. 228, NYM 1014-98-1  
 2. s2-fle-4  
 3. 1850-1900  
 4. 7.5/22.5/7.2  
 5a. steengoed met glazuur/  
*stoneware with glaze*  
 5b. zoutglazuur/salt glaze, oxide-  
 rend/oxidised  
 5c.  
 6a. standvlak/flat base, met  
 draad verwijderd/removed  
 with wire  
 6b. één lintoor/one strap-handle,  
 vertikaal/vertical  
 6c. merk/mark: EMSER KESSEL  
 WASSER HN (Herzogtum  
 Nassau)  
 7. mineraalwaterfles/water bot-  
 tle  
 8. Westerwald  
 9.

- 90  
 1. 228, NYM 1014-98-2  
 2. s2-fle-4  
 3. 1850-1900  
 4. 7.0/-/-  
 5a. steengoed met glazuur/  
*stoneware with glaze*  
 5b. zoutglazuur/salt glaze, oxide-  
 rend/oxidised  
 5c.  
 6a.  
 6b. één lintoor/one strap-handle,  
 vertikaal/vertical  
 6c. merk/mark: SELTERS O  
 (Oranien) NASSAU +  
 adelaar/eagle  
 7. mineraalwaterfles/water bot-  
 tle  
 8. Westerwald  
 9.

- 91  
 1. 241, NYM 1016-7-16  
 2. s2-fle-4  
 3. 1840-1860  
 4. 9.2/-/-  
 5a. steengoed met glazuur/  
*stoneware with glaze*  
 5b. zoutglazuur/salt glaze, oxide-  
 rend/oxidised  
 5c.  
 6a.  
 6b.  
 6c. merk/mark: FACHINGEN, bij  
 merk/submark: A 11  
 7. mineraalwaterfles/water bot-  
 tle  
 8. Westerwald  
 9. Brinkmann 1988. p. 350.

- 92  
 1. 247, NYM 1022-6-164  
 2. s2-fle-4  
 3. 1883-1903  
 4. 8.5/-/-  
 5a. steengoed met glazuur/  
*stoneware with glaze*  
 5b. zoutglazuur/salt glaze, oxide-  
 rend/oxidised  
 5c.  
 6a.  
 6b.  
 6c. merk/mark: SCHWALHEIM  
 7. mineraalwaterfles/water bot-  
 tle  
 8. Westerwald  
 9.



1:1



1:1



1:1



1:1

93

1. 247, NYM 1022-6-164
2. s2-fle-4
3. 1883-1903
4. 9.0/-/-
- 5a. steengoed met glazuur/  
*stoneware with glaze*
- 5b. zoutglazuur/*salt glaze*, redu-  
cerend/*reduced*
- 5c.
- 6a. standvlak/*flat base*, met  
draad verwijderd/*removed*  
*with wire*
- 6b.
- 6c. merk/*mark*: HERZOGTUM  
NASSAU
7. mineraalwaterfles/*water bot-  
tle*
8. Westerwald
9. Thijssen 1991. 45.

94

1. 247, NYM 1022-6-167
2. s2-fle-4
3. 1883-1903
4. 9.4/-/-
- 5a. steengoed met glazuur/  
*stoneware with glaze*
- 5b. zoutglazuur/*salt glaze*, redu-  
cerend/*reduced*
- 5c.
- 6a.
- 6b.
- 6c. merk/*mark*: SELTERS  
BRUNNEN, aesculaap
7. mineraalwaterfles/*water bot-  
tle*
8. Westerwald
- 9.

95

1. 254, NYM 1025-32-1
2. s2-fle-4
3. 1850-1900
4. 7.5/23.5/6.7
- 5a. steengoed met glazuur/  
*stoneware with glaze*
- 5b. zoutglazuur/*salt glaze*, redu-  
cerend/*reduced*
- 5c.
- 6a. standvlak/*flat base*, met  
draad verwijderd/*removed*  
*with wire*
- 6b. één worstoor/*one rod handle*,  
vertikaal/*vertical*
- 6c. oormerk/*handlemark*: No. 3 G
7. mineraalwaterfles/*water bot-  
tle*
8. Westerwald
- 9.

96

1. 254, NYM 1025-32-4
2. s2-fle-4
3. 1850-1900
4. 8.7/-/8.0
- 5a. steengoed met glazuur/  
*stoneware with glaze*
- 5b. zoutglazuur/*salt glaze*, redu-  
cerend/*reduced*
- 5c.
- 6a. standvlak/*flat base*, met  
draad verwijderd/*removed*  
*with wire*
- 6b.
- 6c. merk/*mark*: HILSKAMP & Zn  
& MOLIJN ROTTERDAM
7. mineraalwaterfles/*water bot-  
tle*
8. Westerwald
- 9.

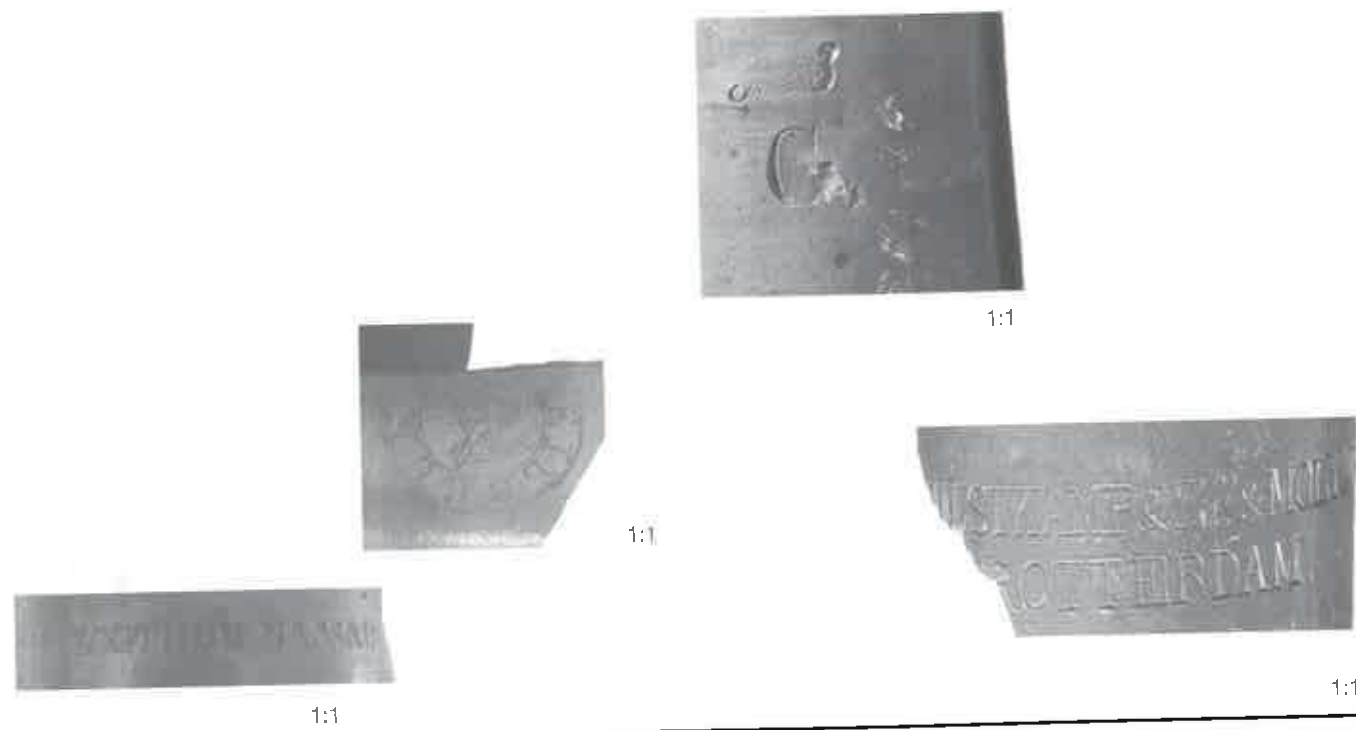

- 93  
 1. 247, NYM 1022-6-164  
 2. s2-file-4  
 3. 1883-1903  
 4. 9.0/-/-  
 5a. steengoed met glazuur/  
 stoneware with glaze  
 5b. zoutglazuur/salt glaze, redu-  
 cerend/reduced  
 5c.  
 6a. standvlak/flat base, met  
 draad verwijderd/removed  
 with wire  
 6b.  
 6c. merk/mark: HERZOGTUM  
 NASSAU  
 7. mineraalwaterfles/water bot-  
 tle  
 8. Westerswald  
 9. Thijssen 1991. 45.

- 94  
 1. 247, NYM 1022-6-167  
 2. s2-file-4  
 3. 1883-1903  
 4. 9.4/-/-  
 5a. steengoed met glazuur/  
 stoneware with glaze  
 5b. zoutglazuur/salt glaze, redu-  
 cerend/reduced  
 5c.  
 6a.  
 6b.  
 6c. merk/mark: SELTERS  
 BRUNNEN, aesculaap  
 7. mineraalwaterfles/water bot-  
 tle  
 8. Westerswald  
 9.

- 95  
 1. 254, NYM 1025-32-1  
 2. s2-file-4  
 3. 1850-1900  
 4. 7.5/23.5/6.7  
 5a. steengoed met glazuur/  
 stoneware with glaze  
 5b. zoutglazuur/salt glaze, redu-  
 cerend/reduced  
 5c.  
 6a. standvlak/flat base, met  
 draad verwijderd/removed  
 with wire  
 6b. één worstoor/one rod handle,  
 vertikaal/vertical  
 6c. oormerk/handmark: No. 3 G  
 7. mineraalwaterfles/water bot-  
 tle  
 8. Westerswald  
 9.

- 96  
 1. 254, NYM 1025-32-4  
 2. s2-file-4  
 3. 1850-1900  
 4. 8.7/-/8.0  
 5a. steengoed met glazuur/  
 stoneware with glaze  
 5b. zoutglazuur/salt glaze, redu-  
 cerend/reduced  
 5c.  
 6a. standvlak/flat base, met  
 draad verwijderd/removed  
 with wire  
 6b.  
 6c. merk/mark: HILSKAMP & Zn  
 & MOLIJN ROTTERDAM  
 7. mineraalwaterfles/water bot-  
 tle  
 8. Westerswald  
 9.

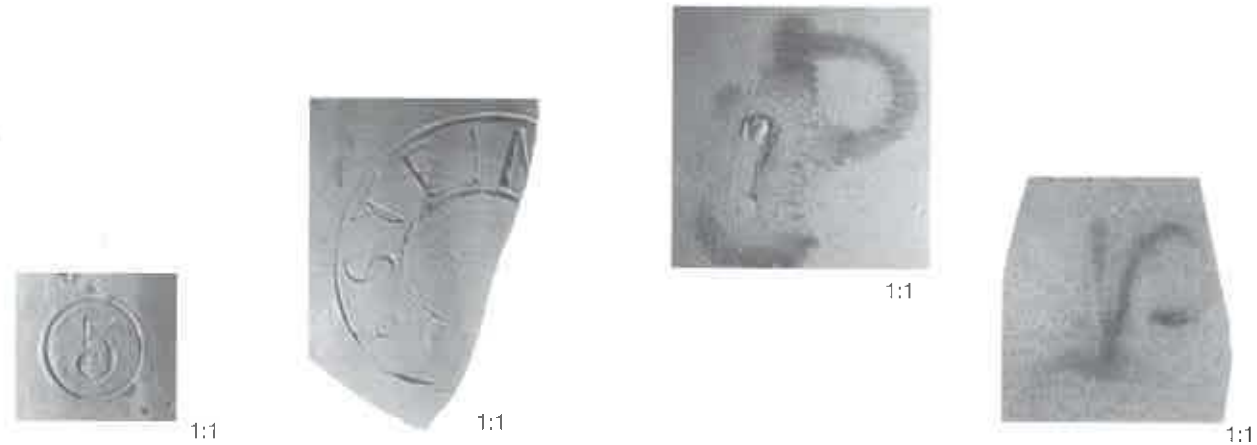

- 97  
 1. 254, NYM 1025-32-6  
 2. s2-file-4  
 3. 1850-1900  
 4. 8.8/-/-  
 5a. steengoed met glazuur/  
 stoneware with glaze  
 5b. zoutglazuur/salt glaze, redu-  
 cerend/reduced  
 5c.  
 6a.  
 6b. één worstoor/one rod handle,  
 vertikaal/vertical  
 6c. merk/mark: 5  
 7.  
 8. Westerswald  
 9.

- 98  
 1. 313, TL 1-9-3  
 2. s2-file-4  
 3. 1707-1778 1760-1778  
 4. 9.4/-/8.9  
 5a. steengoed met glazuur/  
 stoneware with glaze  
 5b. zoutglazuur/salt glaze, redu-  
 cerend/reduced  
 5c.  
 6a. standvlak/flat base, met  
 draad verwijderd/removed  
 with wire  
 6b. één worstoor/one rod  
 handle, vertikaal/vertical  
 6c. merk/mark: (TONIS).STEIN.  
 7. mineraalwaterfles/water bot-  
 tle  
 8. Westerswald  
 9.

- 99  
 1. 231, NYM 1014-112-23  
 2. s2-file-5  
 3. 1680-1740  
 4. 14.5/31.0/9.0  
 5a. steengoed met glazuur/  
 stoneware with glaze  
 5b. zoutglazuur/salt glaze,  
 kobaltblauw/cobalt blue  
 5c.  
 6a. standring gewelfd/vaulted  
 foot ring  
 6b. één lintoor/one strap-handle,  
 tweelobbig/twin-lobed  
 6c. merk/mark: P (p-kruik/p-jug)  
 7. mineraalwaterfles/water bot-  
 tle  
 8. Westerswald  
 9. Hackspiel 1993. p. 126, 3.

- 100  
 1. 240, NYM 1015-28-14  
 2. s2-file-5  
 3. 1680-1740  
 4. 14.0/-/-  
 5a. steengoed met glazuur/  
 stoneware with glaze  
 5b. zoutglazuur/salt glaze,  
 kobaltblauw/cobalt blue  
 5c.  
 6a.  
 6b.  
 6c. merk/mark: P (p-kruik/p-jug)  
 7. mineraalwaterfles/water bot-  
 tle  
 8. Westerswald  
 9.

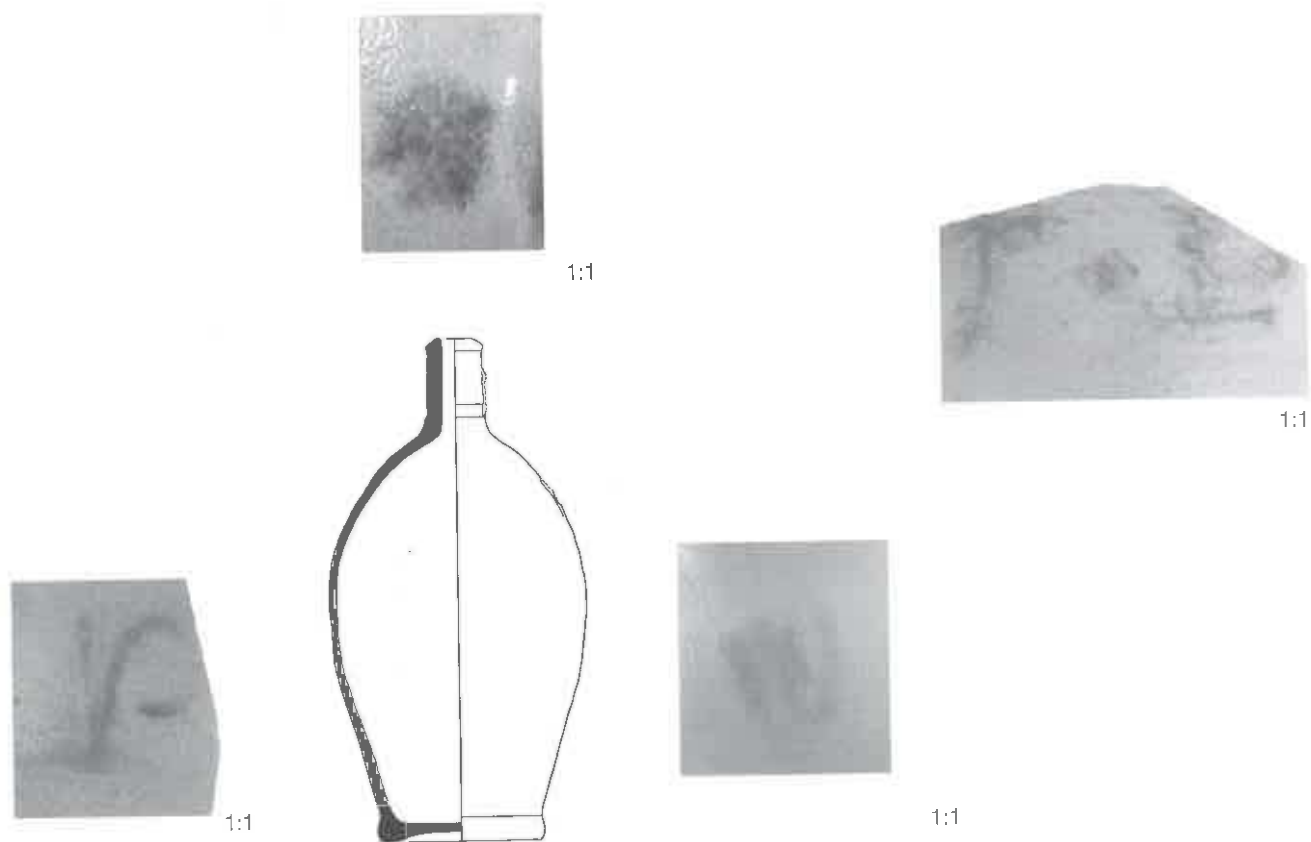

- 101  
 1. 240, NYM 1015-28-19  
 2. s2-fle-5  
 3. 1680-1740  
 4. 12.6/-/-  
 5a. steengoed met glazuur/  
*stoneware with glaze*  
 5b. zoutglazuur/salt glaze, kobalt  
 blauw/cobalt blue  
 5c.  
 6a.  
 6b.  
 6c. merk/mark: P (p-kruik/p-jug)  
 7. mineraalwaterfles/water bot-  
 tle  
 8. Westerswald  
 9.

- 102  
 1. 240, NYM 1015-28-21  
 2. s2-fle-5  
 3. 1680-1740  
 4. 11.8/29.3/-  
 5a. steengoed met glazuur/  
*stoneware with glaze*  
 5b. zoutglazuur/salt glaze,  
 kobaltblauw/cobalt blue  
 5c.  
 6a. standring gewelfd/vaulted  
 foot ring  
 6b. één lintoer/one strap-handle,  
 vertikaal/vertical  
 6c. merk/mark: P (p-kruik/p-jug)  
 7. mineraalwaterfles/water bot-  
 tle  
 8. Westerswald  
 9.

- 103  
 1. 240, NYM 1015-28-23  
 2. s2-fle-5  
 3. 1680-1740  
 4. 14.0/-/-  
 5a. steengoed met glazuur/  
*stoneware with glaze*  
 5b. zoutglazuur/salt glaze,  
 kobaltblauw/cobalt blue  
 5c.  
 6a.  
 6b.  
 6c. merk/mark: W (p-kruik/p-jug)  
 7. mineraalwaterfles/water bot-  
 tle  
 8. Westerswald  
 9.

- 104  
 1. 240, NYM 1015-28-27  
 2. s2-fle-5  
 3. 1680-1740  
 4. 14.0/-/-  
 5a. steengoed met glazuur/  
*stoneware with glaze*  
 5b. zoutglazuur/salt glaze,  
 kobaltblauw/cobalt blue  
 5c.  
 6a.  
 6b.  
 6c. merk/mark: T.P (p-kruik/p-jug)  
 7. mineraalwaterfles/water bot-  
 tle  
 8. Westerswald  
 9.



- 105  
 1. 247, NYM 1022-6-171  
 2. s2-fle-7  
 3. 1883-1903  
 4. 8.2/-/-  
 5a. steengoed met glazuur/  
*stoneware with glaze*  
 5b. zoutglazuur/salt glaze, oxide-  
 rend/oxidised  
 5c.  
 6a.  
 6b.  
 6c. machinaal vervaardigd/  
*machine-made*  
 7. fles/bottle  
 8. Westerswald  
 9.

- 106  
 1. 169, DDT 62-17-68  
 2. s2-fle-8  
 3. 1675-1720  
 4. 15.7/30.2/7.2  
 5a. steengoed met glazuur/  
*stoneware with glaze*  
 5b. zoutglazuur/salt glaze,  
 kobaltblauw/cobalt blue  
 5c.  
 6a. standvoet/flat footed base  
 6b. één lintoer/one strap-handle,  
 vertikaal/vertical,  
 tweelobbig/twin-lobed  
 6c. merk/mark: P (p-kruik/p-jug)  
 7. mineraalwaterfles/mineral  
 water bottle  
 8. Westerswald  
 9.



1:1

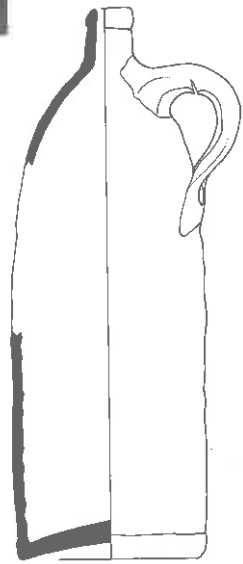

1:1



1:1

107

1. 214, NYM 1008-34-1
2. s2-fle-9
3. 1775-1810
4. 10.2/29.2/9.4
- 5a. steengoed met glazuur/  
stoneware with glaze
- 5b. zoutglazuur/salt glaze
- 5c. merk in kobaltring/mark in  
circle of cobalt
- 6a. standvlak/flat base, ziel/  
concave
- 6b. één lintoor/one strap-handle,  
vertikaal/vertical
- 6c. merk/mark: SELTERS N W  
(Nassau Weilburg), bijmerk/  
submark: B 6
7. mineraalwaterfles/mineral  
water bottle
8. Westerwald
9. Laan 1996, p. 233-234.

108

1. 214, NYM 1008-34-2
2. s2-fle-9
3. 1775-1810
4. 10.3/28.5/-
- 5a. steengoed met glazuur/  
stoneware with glaze
- 5b. zoutglazuur/salt glaze
- 5c.
- 6a. standvlak/flat base, met  
draad verwijderd/removed  
with wire
- 6b. één lintoor/one strap-handle,  
vertikaal/vertical, del in oor  
aanzet/nick in handle  
attachment
- 6c. merk/mark: MF
7. mineraalwaterfles/mineral  
water bottle
8. Westerwald
- 9.

109

1. 241, NYM 1016-7-7
2. s2-fle-9
3. 1840-1860
4. 9.2/-/-
- 5a. steengoed met glazuur/  
stoneware with glaze
- 5b. zoutglazuur/salt glaze
- 5c.
- 6a.
- 6b. één worstoor/one rod handle,  
vertikaal/vertical
- 6c. merk/mark: TONIS:STEIN
7. mineraalwaterfles/mineral  
water bottle
- 8.
- 9.

110

1. 241, NYM 1016-7-12
2. s2-fle-9
3. 1840-1860
4. -/-/-
- 5a. steengoed met glazuur/  
stoneware with glaze
- 5b. zoutglazuur/salt glaze, oxide-  
rend/oxidised
- 5c.
- 6a.
- 6b. één worstoor/one rod handle,  
vertikaal/vertical
- 6c. merk/mark: AOLS.NE., in  
cirkel/in circle: BM
7. mineraalwaterfles/mineral  
water bottle
- 8.
- 9.

111

1. 260, NYM 1027-64-1
2. s2-fle-9
3. 1790-1820
4. -/-/-
- 5a. steengoed met glazuur/  
stoneware with glaze
- 5b. zoutglazuur/salt glaze, oxide-  
rend/oxidised
- 5c.
- 6a.
- 6b.
- 6c. stempelmerk/stamped mark
7. mineraalwaterfles/mineral  
water bottle
- 8.
- 9.

112

1. 263, NYM 1028-3-1
2. s2-fle-9
3. 1740-1785
4. -/-/-
- 5a. steengoed met glazuur/  
stoneware with glaze
- 5b. zoutglazuur/salt glaze, redu-  
cerend/reduced
- 5c.
- 6a.
- 6b.
- 6c. merk/mark: ORNAS (Oranien  
Nassau), bijmerk/submark: H
7. mineraalwaterfles/mineral  
water bottle
8. Westerwald
- 9.

113

1. 313, TL 1-9-2
2. s2-fle-9
3. 1701-1778 1760-1778
4. 15.5/29.4/9.3
- 5a. steengoed met glazuur/  
stoneware with glaze
- 5b. zoutglazuur/salt glaze, oxide-  
rend/oxidised
- 5c.
- 6a. standvlak/flat base, met  
draad verwijderd/removed  
with wire
- 6b. één worstoor/one rod handle,  
vertikaal/vertical
- 6c. merk/mark: FACHINGER  
MINERALWASSEN,  
bijmerk/submark: P
7. mineraalwaterfles/mineral  
water bottle
8. Westerwald
- 9.

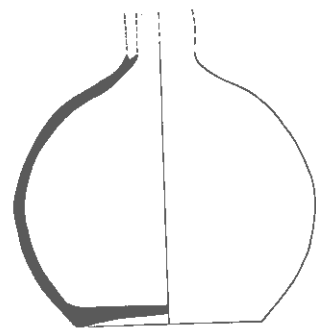
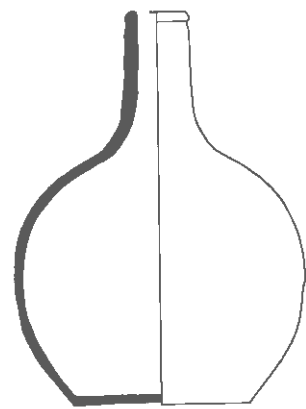

1:1

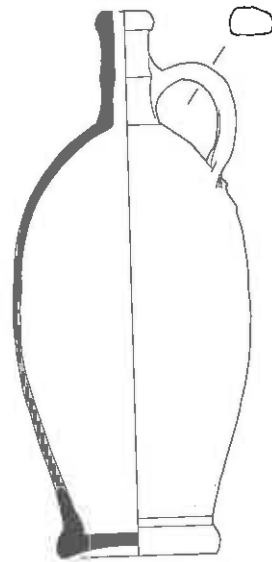

1:1

114

1. 313, TL 1-9-6
2. s2-fle-10
3. 1707-1778 1708-1737
4. 15.1/21.0/9.3
- 5a. steengoed met glazuur/  
stoneware with glaze
- 5b. zoutglazuur/salt glaze,  
kobaltblauw/cobalt blue
- 5c. lauwerkranen en initialen/laurel  
wreath and initials C.P.V.L.D.I.  
(Cornelis Philip van Lidth de  
Jeude)
- 6a. standvlak/flat base
- 6b.
- 6c.
7. decanteerfles/decanter
8. Westerwald
- 9.

115

1. 313, TL 1-9-8
2. s2-fle-10
3. 1707-1778 1708-1737
4. 15.7/20.5/8.8
- 5a. steengoed met glazuur/  
stoneware with glaze
- 5b. zoutglazuur/salt glaze,  
kobaltblauw/cobalt blue
- 5c. lauwerkranen en initialen/laurel  
wreath and initials C.P.V.L.D.I.  
(Cornelis Philip van Lidth de  
Jeude)
- 6a. standvlak/flat base
- 6b.
- 6c.
7. decanteerfles/decanter
8. Westerwald
- 9.

116

1. 240, NYM 1015-28-7
2. s2-fle-11
3. 1700-1740
4. 12.6/28.8/8.3
- 5a. steengoed met glazuur/  
stoneware with glaze
- 5b. zoutglazuur/salt glaze, man-  
gaan/manganese
- 5c. paarse P/ purple P
- 6a. standvoet/flat footed base
- 6b. één lintoor/one strap-handle,  
vertikaal/vertical, tweelobbig/  
twin-lobed
- 6c.
7. mineraalwaterfles/mineral  
water bottle
8. Westerwald
9. Hackspiel 1993, p. 126,  
no.4.

117

1. 240, NYM 1015-28-118
2. s2-fle-
3. 1650-1710
4. -/-/-
- 5a. steengoed met glazuur/  
stoneware with glaze
- 5b. zoutglazuur/salt glaze,  
kobaltblauw/cobalt blue
- 5c. kobalt op rand, op hoeken  
kopjes/cobalt on edges,  
heads on corners
- 6a. standvlak/flat base
- 6b.
- 6c.
7. vierkante fles/square bottle
8. Westerwald
9. Klinge 1996, p. 91.

118

1. 305, TL 9-1-1
2. s2-fle-
3. 1708-1778 1760-1778
4. -/-/-
- 5a. steengoed met glazuur/  
stoneware with glaze
- 5b. zoutglazuur/salt glaze,  
kobaltblauw/cobalt blue
- 5c. merk/mark: MF
- 6a.
- 6b.
- 6c.
7. mineraalwaterfles/mineral  
water bottle
8. Westerwald
- 9.

119

1. 210, NYM 1004-27-4
2. s2-kan-1
3. 1400-1425
4. 10.7/24.0/8.0
- 5a. steengoed met glazuur/  
stoneware with glaze
- 5b. leemengobe/loam wash,  
inwendig/interior
- 5c.
- 6a. standing geknepen/thumbbed  
footring
- 6b. één lintoor/one strap-handle,  
vertikaal/vertical
- 6c.
7. kan/jug
8. Siegburg
- 9.

120

1. 130, DDT 23-999-6
2. s2-kan-3
3. 1525-1550
4. -/-/-
- 5a. steengoed met glazuur/  
stoneware with glaze
- 5b. ijzerengobe, zoutglazuur/  
iron wash, salt glaze
- 5c. applique met dubbele narren-  
kop, acanthusbladeren/  
medallion with double joker  
and acanthus leaves
- 6a. standvlak/flat base
- 6b.
- 6c.
7. kan/jug
8. Keulen/Cologne
- 9.



1:1



1:2



2:1



121

1. 170, DDT 66-2-10
2. s2-kan-3
3. 1540-1580
4. 16.8/21.7/10.0
- 5a. steengoed met glazuur/  
stoneware with glaze
- 5b. ijzerengobe, zoutglazuur/  
iron wash, salt glaze
- 5c. applique op buik met eiken-  
blad, eikels, en uil op tak,  
baardman op nek/body  
applied moulded oak-leaves  
and acorns, owl on a branch,  
neck with Bartmann
- 6a. standvoet/flat footed base
- 6b. één lintoor/one strap-handle,  
vertikaal/vertical
- 6c.
7. kan/jug
8. Keulen/Cologne
- 9.

122

1. 204, NYM 1001-40-1
2. s2-kan-3
3. 1500-1540 1525-1540
4. 13.6/17.8/9.1
- 5a. steengoed met glazuur/  
stoneware with glaze
- 5b. ijzerengobe, zoutglazuur/  
iron wash, salt glaze
- 5c. applique op buik met eiken-  
blad, eikels, baardman op  
nek/body applied moulded  
oak-leaves and acorns, neck  
with Bartmann
- 6a. standvlak/flat base
- 6b. één lintoor/one strap-handle,  
vertikaal/vertical,  
afgebroken/missing
- 6c.
7. kan/jug
8. Keulen/Cologne
- 9.

123

1. 160, DDT 47-1-354
2. s2-kan-5
3. 1720-1760
4. 13.0/16.8/7.7
- 5a. steengoed met glazuur/  
stoneware with glaze
- 5b. zoutglazuur/salt glaze,  
kobaltblauw/cobalt blue
- 5c. applique 'boterbloem'/  
applied medallions with  
'buttercup'
- 6a. standvoet/flat footed base
- 6b. één lintoor/one strap-handle,  
vertikaal/vertical, krul/curled
- 6c. federendes Blättchen/oyster  
marks
7. kan/jug
8. Westerwald
9. Hillewaert 1991. p. 224,3.

124

1. 160, DDT 47-1-360
2. s2-kan-5
3. 1720-1760
4. 16.2/13.2/7.7
- 5a. steengoed met glazuur/  
stoneware with glaze
- 5b. zoutglazuur/salt glaze,  
kobaltblauw/cobalt blue
- 5c. medaillons bladwerk/  
heart-shaped foliage
- 6a. standvoet/flat footed base
- 6b. één lintoor/one strap-handle,  
vertikaal/vertical, tweelobbig/  
twin-lobed
- 6c. dekselgat voor dekselmon-  
tuur/hole for lid-attachment
7. kan/jug
8. Westerwald
- 9.

125

1. 2, DEV 51-10-243
2. s2-kan-7
3. 1670-1710
4. 12.5/23.0/7.0
- 5a. steengoed met glazuur/  
stoneware with glaze
- 5b. zoutglazuur/salt glaze,  
kobaltblauw/cobalt blue
- 5c. stervormige stempels en  
bloemapplicaties langs rand,  
vierpasstempels op buik,  
leeuwenkop op schenklip/  
star-shaped stamped with  
applied flowers on edge,  
four-pointed stars on belly,  
lion's head on spout
- 6a. standvoet/flat footed base
- 6b. één lintoor/one strap-handle,  
vertikaal/vertical, krul/curled
- 6c. 'sterrenkan'/'star' jug
7. kan/jug
- 8.
9. Clevis & Kottman 1989.  
11-175.

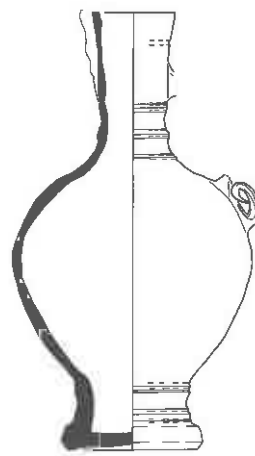

126

1. 148, DDT 31-810-42
2. s2-kan-9
3. 1340-1380
4. 11.7/15.3/7.9
- 5a. steengoed met glazuur/  
stoneware with glaze
- 5b. ijzerengobe, zoutglazuur/  
iron wash, salt glaze
- 5c.
- 6a. standing geknepen/thumbbed  
footring
- 6b. één lintoor/one strap-handle,  
vertikaal/vertical
- 6c.
7. kan/jug
8. Langerwehe
- 9.

127

1. 167, DDT 62-17-28
2. s2-kan-9
3. 1450-1500
4. 14.5/19.6/11.0
- 5a. steengoed met glazuur/  
stoneware with glaze
- 5b. ijzerengobe, zoutglazuur/  
iron wash, salt glaze
- 5c.
- 6a. standing geknepen/thumbbed  
footring
- 6b. één lintoor/one strap-handle,  
vertikaal/vertical,  
afgebroken/missing
- 6c.
7. kan/jug
8. Raeren
- 9.

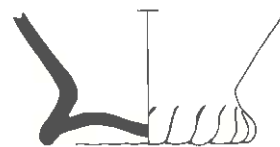
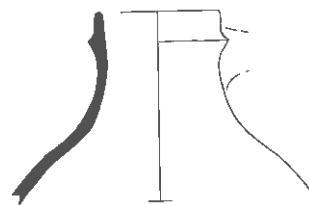
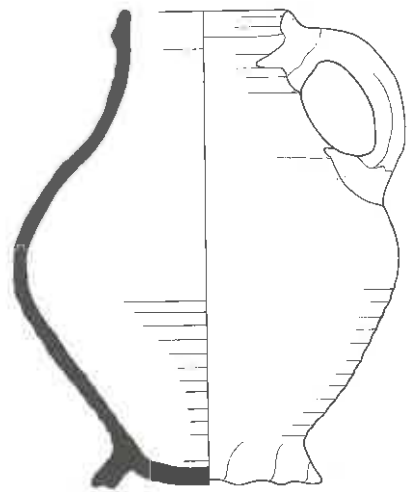

- 128  
 1. 104, DDT 6-357-50  
 2. s2-kan-10  
 3. 1450-1525  
 4. 20.3/25.5/13.1  
 5a. steengoed met glazuur/  
*stoneware with glaze*  
 5b. zoutglazuur/salt glaze  
 5c.  
 6a. standingr geknepen/*thumbed*  
*footring*  
 6b. één lintoor/*one strap-handle*,  
 vertikaal/*vertical*  
 6c.  
 7. kan/jug  
 8. Langerwehe  
 9. Goldschmitz & Hendrikse  
 1996. 6.

- 129  
 1. 300, TL 5-5  
 2. s2-kan-10  
 3. 1500-1550  
 4. -/26.4/10.4  
 5a. steengoed met glazuur/  
*stoneware with glaze*  
 5b. ijzerengobe, zoutglazuur/  
*iron wash, salt glaze*  
 5c. pantervel-motief/*coarse*  
*speckled salt glaze*  
 6a. standingr geweld/*vaulted*  
*footring*  
 6b. één lintoor/*one strap-handle*,  
 vertikaal/*vertical*,  
 afgebroken/*missing*  
 6c. ingekerfde tenen/*incised*  
*footring*  
 7. kan/jug  
 8. Langerwehe  
 9.

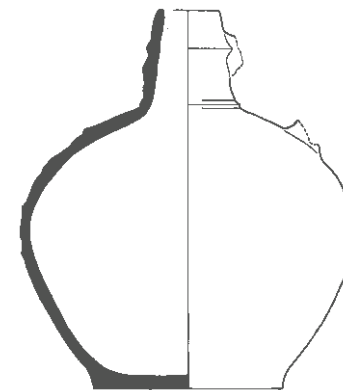

- 130  
 1. 130, DDT 23-999-87  
 2. s2-kan-12  
 3. 1525-1550  
 4. 24.5/31.0/16.2  
 5a. steengoed met glazuur/  
*stoneware with glaze*  
 5b. ijzerengobe, zoutglazuur/  
*iron wash, salt glaze*  
 5c.  
 6a. standingr geknepen/*thumbed*  
*footring*, dubbele standingr/  
*double footring*  
 6b. één lintoor/*one strap-handle*,  
 vertikaal/*vertical*  
 6c.  
 7. kan/jug  
 8. Langerwehe?  
 9.

- 131  
 1. 250, NYM 1023-76-4  
 2. s2-kan-13  
 3. 1490-1520  
 4. 17.0/9.6/10.0  
 5a. steengoed met glazuur/  
*stoneware with glaze*  
 5b. ijzerengobe, zoutglazuur/  
*iron wash, salt glaze*  
 5c. rozenblad ornament met  
 bloemen, valk op tak, baard  
 man-applique op nek/  
*moulded rose-plant*  
*ornament, falcon on branch*,  
*Bartmann on neck*  
 6a. standvlak/*flat base*  
 6b. één lintoor/*one strap-handle*,  
 vertikaal/*vertical*,  
 afgebroken/*missing*  
 6c. zeer klein baardman-  
 applique/*small Bartmann*  
 7. kan/jug  
 8. Keulen/Cologne  
 9.

- 132  
 1. 130, DDT 23-999-3  
 2. s2-kan-14  
 3. 1525-1550  
 4. 15.0/17.3/9.6  
 5a. steengoed met glazuur/  
*stoneware with glaze*  
 5b. ijzerengobe, zoutglazuur/  
*iron wash, salt glaze*, redu-  
 cerend/*reduced*  
 5c.  
 6a. standvlak/*flat base*, bijgesne-  
 den/*knife-trimmed*  
 6b. één lintoor/*one strap-handle*,  
 vertikaal/*vertical*  
 6c.  
 7. kan/jug  
 8. Raeren  
 9.



- 133  
 1. 167, DDT 62-17-12  
 2. s2-kan-17  
 3. 1450-1500  
 4. 27.2/42.8/17.7  
 5a. steengoed met glazuur/  
*stoneware with glaze*  
 5b. ijzerengobe, zoutglazuur/  
*iron wash, salt glaze, reduce-  
 cerend/reduced*  
 5c.  
 6a. standring gewelfd/vaulted  
*footring*  
 6b. één lintoor/one strap-handle,  
 vertikaal/vertical  
 6c.  
 7. kan/jug  
 8. Siegburg  
 9. Thijssen 1991. 50.

- 134  
 1. 307, TL 9-3-2  
 2. s2-kan-17  
 3. 1500-1525  
 4. 16.8/27.5/11.0  
 5a. steengoed met glazuur/  
*stoneware with glaze*  
 5b. ijzerengobe/iron wash, oxide-  
 rend/oxidised  
 5c.  
 6a. standring geknepen/thumbed  
*footring*  
 6b. één lintoor/one strap-handle,  
 vertikaal/vertical  
 6c.  
 7. kan/jug  
 8. Siegburg  
 9.

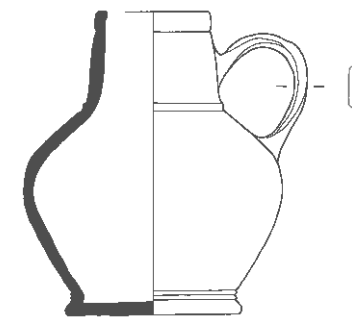

1:2

- 135  
 1. 8; DEV 52-14-270  
 2. s2-kan-19  
 3. 1500-1575  
 4. 17.5/21.0/12.2  
 5a. steengoed met glazuur/  
*stoneware with glaze*  
 5b. ijzerengobe, zoutglazuur/  
*iron wash, salt glaze, reduce-  
 rend/reduced*  
 5c.  
 6a. standvoet/flat footed base  
 6b. één lintoor/one strap-handle,  
 vertikaal/vertical  
 6c.  
 7. kan/jug  
 8. Siegburg  
 9. Thijssen 1991. 52.

- 136  
 1. 300, TL 5-7  
 2. s2-kan-19  
 3. 1500-1550  
 4. 13.3/16.4/9.4  
 5a. steengoed met glazuur/  
*stoneware with glaze*  
 5b. zoutglazuur/salt glaze, redu-  
 cerend/reduced  
 5c.  
 6a. standvoet/flat footed base  
 6b. één lintoor/one strap-handle,  
 vertikaal/vertical  
 6c.  
 7. kan/jug  
 8. Siegburg  
 9. Thijssen 1991. 52.

- 137  
 1. 229, NYM 1014-102-84  
 2. s2-kan-20  
 3. 1575-1650  
 4. 10.5/-/11.8  
 5a. steengoed met glazuur/  
*stoneware with glaze*  
 5b. zoutglazuur/salt glaze, kobalt-  
 blauw/cobalt blue  
 5c. applique met hart in wapen-  
 schild en randschrift/  
*medallions with heart in coat  
 of arms, border with  
 inscription: ".S: BALTHA  
 SAR:REILL.."*  
 6a. standvoet/flat footed base  
 6b.  
 6c.  
 7. kan/jug  
 8. Raeren  
 9. Thijssen 1991. 53.

- 138  
 1. 213, NYM 1008-34-11  
 2. s2-kan-22  
 3. 1700-1750  
 4. 10.7/-/6.2  
 5a. steengoed met glazuur/  
*stoneware with glaze*  
 5b. zoutglazuur/salt glaze, kobalt-  
 blauw/cobalt blue  
 5c. ronde applique op buik  
*'kabel-cirkelstip-madelief'/  
 medallions' cable-dot-circle-  
 daisy'*  
 6a. standvoet/flat footed base  
 6b. één lintoor/one strap-handle,  
 vertikaal/vertical, kru/curled  
 6c.  
 7. kan/jug  
 8. Westerwald  
 9.

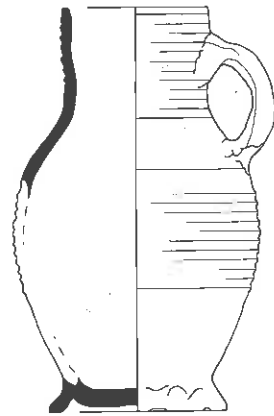
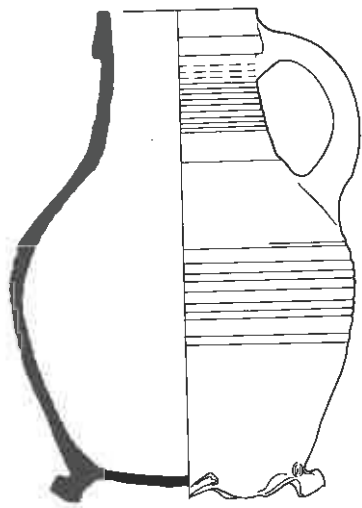

1:2



- 139  
 1. 120, DDT 21-650-115  
 2. s2-kan-23  
 3. 1300-1325  
 4. 16.8/22.3/13.6  
 5a. steengoed met glazuur/  
*stoneware with glaze*  
 5b. ijzerengobe, zoutglazuur/  
*iron wash, salt glaze, oxide-*  
*rend en reducerend/oxidised*  
*and reduced*  
 5c. zig-zag stempel op rand/  
*zig-zag roulette on edge*  
 6a. standring geknepen/thumbed  
*footring*  
 6b. één lintoor/one strap-handle,  
 vertikaal/vertical  
 6c.  
 7. kan/jug  
 8. Langerwehe  
 9. Van Holk 1997. p. 120.  
 (1350).

- 140  
 1. 126, DDT 22-683-23  
 2. s2-kan-23  
 3. 1275-1325  
 4. 19.0/-/-  
 5a. steengoed met glazuur/  
*stoneware with glaze*  
 5b. ijzerengobe, zoutglazuur/  
*iron wash, salt glaze, oxide-*  
*rend/oxidised*  
 5c. verticale stempel op rand,  
 gestempelde rib op schouder/  
*vertical/roulette on edge,*  
*rouletted rib on shoulder*  
 6a.  
 6b. één lintoor/one strap-handle,  
 vertikaal/vertical,  
 afgebroken/missing  
 6c.  
 7. kan/jug  
 8. Langerwehe  
 9.

- 141  
 1. 116, DDT 20-552-1  
 2. s2-kan-31  
 3. 1425-1475  
 4. 12.5/21.3/9.8  
 5a. steengoed met glazuur/  
*stoneware with glaze*  
 5b. zoutglazuur/salt glaze, redu-  
 cerend/reduced  
 5c.  
 6a. standring geknepen/thumbed  
*footring*  
 6b. één lintoor/one strap-handle,  
 vertikaal/vertical  
 6c.  
 7. kan/jug  
 8. Siegburg  
 9.

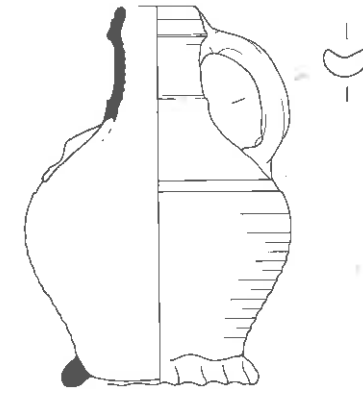
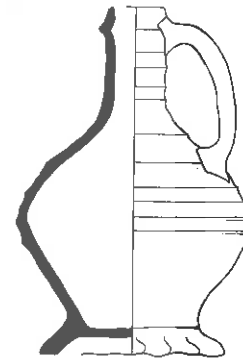

1:2

- 142  
 1. 264, NYM 1029-5-6  
 2. s2-kan-32  
 3. 1700-1725  
 4. 17.0/23.0/6.2  
 5a. steengoed met glazuur/  
*stoneware with glaze*  
 5b. ijzerengobe, zoutglazuur/  
*iron wash, salt glaze, oxide-*  
*rend/oxidised*  
 5c. pantermotief, baardman op  
 hals, rozet op buik/Bartmann  
*on neck, rose-medallion on*  
*belly*  
 6a. standvlak/flat base, met  
 draad verwijderd/removed  
 with wire  
 6b. één worstoor/one rod handle,  
 vertikaal/vertical  
 6c.  
 7. kan/jug  
 8. Frechen  
 9.

- 143  
 1. 101, DDT 4-175-5  
 2. s2-kan-34  
 3. 1490-1525  
 4. 12.6/18.2/9.8  
 5a. steengoed met glazuur/  
*stoneware with glaze*  
 5b. ijzerengobe, zoutglazuur/  
*iron wash, salt glaze, oxide-*  
*rend & reducerend/oxidised &*  
*reduced*  
 5c. ribben op schouder/ribs on  
 shoulder  
 6a. standring geknepen/thumbed  
*footring*  
 6b. één lintoor/one strap-handle,  
 vertikaal/vertical  
 6c.  
 7. kan/jug  
 8. Raeren  
 9. Goldschmitz & Hendrikse  
 1996. 5.

- 144  
 1. 130, DDT 23-999-1  
 2. s2-kan-34  
 3. 1500-1525  
 4. 17.0/25.2/11.4  
 5a. steengoed met glazuur/  
*stoneware with glaze*  
 5b. ijzerengobe, zoutglazuur/  
*iron wash, salt glaze, oxide-*  
*rend/oxidised*  
 5c. schalmespieler op schouder/  
*bagpipe-player on shoulder*  
 6a. standring geknepen/thumbed  
*footring*  
 6b. één lintoor/one strap-handle,  
 vertikaal/vertical  
 6c.  
 7. kan/jug  
 8. Raeren  
 9. Peddemors & Carniggelt  
 1993. 91.

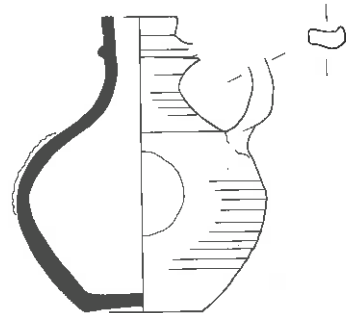

- 145  
 1. 130, DDT 23-999-2  
 2. s2-kan-34  
 3. 1500-1525  
 4. 13.8/19.7/11.2  
 5a. steengoed met glazuur/  
*stoneware with glaze*  
 5b. ijzerengobe, zoutglazuur/  
*iron wash, salt glaze, reduce-  
 rend/reduced*  
 5c. ingekerfd puntneus-masker/  
*incised pointy-nosed mask*  
 6a. standing geknepen/thumbbed  
*footring*  
 6b. één lintoor/one strap-handle,  
 vertikaal/vertical  
 6c.  
 7. kan/jug  
 8. Raeren  
 9. Hellebrandt 1977. p. 43.

- 146  
 1. 111, DDT 9-13-3  
 2. s2-kan-35  
 3. 1550-1590  
 4. 15.7/13.8/6.4  
 5a. steengoed met glazuur/  
*stoneware with glaze*  
 5b. zoutglazuur/salt glaze  
 5c. drie rozetmedallions op  
 buik/three rose-medallions  
 on belly  
 6a. standvlak/flat base  
 6b. één lintoor/one strap-handle,  
 vertikaal/vertical,  
 afgebroken/missing  
 6c.  
 7. kan/jug  
 8. Siegburg  
 9. Arts 1993. afb. 90-6.

- 147  
 1. 265, NYM 1029-68-2  
 2. s2-kan-35  
 3. 1500-1550  
 4. 15.8/16.6/8.4  
 5a. steengoed met glazuur/  
*stoneware with glaze*  
 5b. zoutglazuur/salt glaze  
 5c. uitgesneden distelblad/  
*incised thistle*  
 6a. standvlak/flat base  
 6b. één lintoor/one strap-handle,  
 vertikaal/vertical  
 6c.  
 7. kan/jug  
 8. Siegburg  
 9.

- 148  
 1. 160, DDT 47-1-313  
 2. s2-kan-35  
 3. 1720-1760  
 4. 13.0/17.2/7.0  
 5a. steengoed met glazuur/  
*stoneware with glaze*  
 5b. zoutglazuur/salt glaze,  
 kobaltblauw/cobalt blue  
 5c. vlakken met omgekeerd hart-  
 vormig stempel, balusters/  
*panels with inversed  
 heart-shaped stamps,  
 balusters*  
 6a. standvoet/flat pedestal base  
 6b. één lintoor/one strap-handle,  
 vertikaal/vertical  
 6c.  
 7. kan/jug  
 8. Westerwald  
 9. Jacobs & Van Veen 1996. 9.  
 Jacobs 1996. 41.



2:1

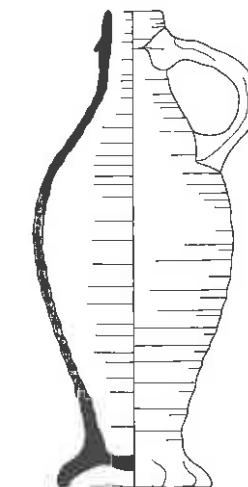

- 149  
 1. 107, DDT 8-438-6  
 2. s2-kan-39  
 3. 1530-1575  
 4. 22.0/29.7/10.0  
 5a. steengoed met glazuur/  
*stoneware with glaze*  
 5b. ijzerengobe, zoutglazuur/  
*iron wash, salt glaze, reduce-  
 rend/reduced*  
 5c. medallions met vrouwen-  
 hoofd, acanthusblad en band  
 met bladwerk/  
*applied medallions with lady's  
 head, acanthus leaves and  
 band of foliage*  
 6a. standvlak/flat base  
 6b. één lintoor/one strap-handle,  
 vertikaal/vertical  
 6c.  
 7. kan/jug  
 8. Keulen of Frechen/Cologne  
 or Frechen  
 9. Clevis & Thijssen 1989. 32.

- 150  
 1. 250, NYM 1023-76-3  
 2. s2-kan-39  
 3. 1490-1520  
 4. 10.3/-/6.0  
 5a. steengoed met glazuur/  
*stoneware with glaze*  
 5b. ijzerengobe, zoutglazuur/  
*iron wash, salt glaze, oxide-  
 rend/oxidised*  
 5c. elkenblad met eikels, uil op  
 tak/oak-leaf with acorns, owl  
 on a branch  
 6a. standvlak/flat base  
 6b. één lintoor/one strap-handle,  
 vertikaal/vertical,  
 afgebroken/missing  
 6c.  
 7. kan/jug  
 8. Keulen/Cologne  
 9.

- 151  
 1. 255, NYM 1025-80-38  
 2. s2-kan-42  
 3. 1450-1475  
 4. 10.3/25.8/8.5  
 5a. steengoed/stoneware  
 5b. ijzerengobe/iron wash, oxide-  
 rend/oxidised  
 5c.  
 6a. standing geknepen/  
*thumbbed footring*  
 6b. één lintoor/one strap-handle,  
 vertikaal/vertical  
 6c.  
 7. kan/jug  
 8. Siegburg  
 9.



152

1. 108, DDT 9-4-134
2. s2-kan-43
3. 1450-1475
4. 19.4/27.0/12.5
- 5a. steengoed met glazuur/  
stoneware with glaze
- 5b. ijzerengobe, zoutglazuur/  
iron wash, salt glaze, reduce-  
rend/reduced
- 5c.
- 6a. standring gewelfd/vaulted  
footring
- 6b. één lintoor/one strap-handle,  
vertikaal/vertical
- 6c. schenklip/pulled spout
7. kan/jug
8. Siegburg
- 9.

153

1. 2, DEV 51-10-247
2. s2-kan-44
3. 1670-1710
4. 7.5/13.0/5.1
- 5a. steengoed met glazuur/  
stoneware with glaze
- 5b. ijzerengobe, zoutglazuur/  
iron wash, salt glaze, reduce-  
rend/reduced
- 5c.
- 6a. standvlak/flat base
- 6b. één worstoor/one rod handle,  
vertikaal/vertical
- 6c.
7. kan/jug
8. Westerwald
- 9.

154

1. 15, DEV 2-96-1
2. s2-kan-45
3. 1600-1625
4. 12.0/12.5/7.2
- 5a. steengoed met glazuur/  
stoneware with glaze
- 5b. ijzerengobe, zoutglazuur/  
iron wash, salt glaze, oxide-  
rend/oxidised
- 5c.
- 6a. standvlak/flat base
- 6b. één lintoor/one strap-handle,  
vertikaal/vertical,  
afgebroken/missing
- 6c.
7. kan/jug
8. Raeren
- 9.



155

1. 307, TL 9-3-4
2. s2-kan-46
3. 1500-1525
4. 13.8/15.3/7.0
- 5a. steengoed met glazuur/  
stoneware with glaze
- 5b. ijzerengobe, zoutglazuur/  
iron wash, salt glaze, oxide-  
rend & reducerend/oxidised &  
reduced
- 5c.
- 6a. standvlak/flat base
- 6b. één lintoor/one strap-handle,  
vertikaal/vertical,  
afgebroken/missing
- 6c.
7. kan/jug
8. Raeren
- 9.

156

1. 12, DEV 54-50-1
2. s2-kan-46
3. 1650-1725
4. 19.0/10.5/6.6
- 5a. steengoed met glazuur/  
stoneware with glaze
- 5b. zoutglazuur/salt glaze, kobalt  
en mangaan/cobalt and  
manganese
- 5c. buik; decoratie in kolommen  
met ruiten, hals; leeuwenmas-  
ker op schenklip/belly;  
columns with lozenges, neck;  
lion's face on pulled spout
- 6a. standvoet/flat pedestal base
- 6b. één lintoor/one strap-handle,  
vertikaal/vertical,  
afgebroken/missing
- 6c.
7. kan/jug
8. Westerwald
- 9.

157

1. 111, DDT 9-13-5
2. s2-kan-47
3. 1550-1590
4. 18.0/21.3/9.4
- 5a. steengoed met glazuur/  
stoneware with glaze
- 5b. ijzerengobe, zoutglazuur/  
iron wash, salt glaze
- 5c. buik; medillon met wapen,  
hals; baardman/belly; coat of  
arms, neck; Bartmann
- 6a. standvoet/flat pedestal base
- 6b. één lintoor/one strap-handle,  
vertikaal/vertical,  
afgebroken/missing
- 6c.
7. kan/jug
8. Frechen
- 9.



1:1



1:1



1:1



1:1

158

1. 226, NYM 1014-77-28
2. s2-kan-48
3. 1650-1680
4. 11.5/8.5/-
- 5a. steengoed met glazuur/  
stoneware with glaze
- 5b. zoutglazuur/salt glaze
- 5c. buik; medaillons: de  
Zondeval, medaillon met  
wapen, tekstband, hals;  
baardman/belly; coat of  
arms, inscription, the Fall,  
neck; Bartmann '(?)JESU.  
ICH.FUR.DICH.TRAU.IS.  
MISLIC'
- 6a. standvlak/flat base
- 6b. één lintoor/one strap-handle,  
vertikaal/vertical,  
afgebroken/missing
- 6c.
7. kan/jug
8. Siegburg
9. Hähnel 1992. 177.

159

1. 226, NYM 1014-77-29
2. s2-kan-48
3. 1650-1680
4. 14.0/-/10.2
- 5a. steengoed met glazuur/  
stoneware with glaze
- 5b. zoutglazuur/salt glaze
- 5c. buik; 3 medaillons: de  
Annunciatie/belly; 3 applied  
medaillons: the Annunciation
- 6a. standvlak/flat base
- 6b.
- 6c.
7. kan/jug
8. Siegburg
- 9.



1:1



1:1



1:1

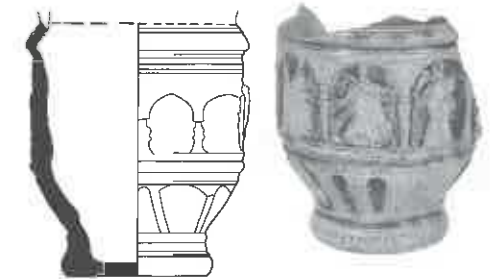

160

1. 130, DDT 23-999-8
2. s2-kan-49
3. 1525-1550 1540-1550
4. 11.2/-/7.8
- 5a. steengoed met glazuur/  
stoneware with glaze
- 5b. ijzerengobe, zoutglazuur/  
iron wash, salt glaze
- 5c. fries met jachtscene/frieze  
with hunting scene
- 6a. standvoet/flat pedestal base
- 6b. vertikaal/vertical,  
afgebroken/missing
- 6c. 'Jagdkrug'
7. kan/jug
8. Raeren
9. Jacobs & Van Veen 1996.  
11.

161

1. 140, DDT 31-754-9
2. s2-kan-49
3. 1560-1580
4. 10.7/-/7.8
- 5a. steengoed met glazuur/  
stoneware with glaze
- 5b. ijzerengobe, zoutglazuur/  
iron wash, salt glaze
- 5c. fries met dansende boeren/  
frieze with dancing peasants
- 6a. standvoet/flat pedestal base
- 6b. vertikaal/vertical,  
afgebroken/missing
- 6c. 'Bauerntanzkrug'
7. kan/jug
8. Raeren
9. Jacobs & Van Veen 1996.  
11.

162

1. 153, DDT 35-5-166
2. s2-kan-49
3. 1580-1605
4. 18.8/0.0/7.5
- 5a. steengoed met glazuur/  
stoneware with glaze
- 5b. zoutglazuur/salt glaze,  
kobaltblauw/cobalt blue
- 5c. fries met dansende edelen/  
frieze with dancing nobles
- 6a. standvoet/flat pedestal base
- 6b. vertikaal/vertical,  
afgebroken/missing
- 6c. 'Fürstenkrug'
7. kan/jug
8. Raeren
- 9.



2:1

- 163  
 1. 311, TL 14-25  
 2. s2-kan-49  
 3. 1575-1600  
 4. 11.6/-/7.7  
 5a. steengoed met glazuur/  
*stoneware with glaze*  
 5b. zoutglazuur/salt glaze,  
 kobaltblauw/cobalt blue  
 5c. fries met vijf medaillons met  
 edelers/frieze with five  
 medaillons with nobles  
 6a. standvoet/flat pedestal base  
 6b. vertikaal/vertical,  
 afgebroken/missing  
 6c.  
 7. kan/jug  
 8. Raeren  
 9.

- 164  
 1. 143, DDT 31-762-7  
 2. s2-kan-50  
 3. 1425-1475  
 4. 18.3/28.8/13.8  
 5a. steengoed met glazuur/  
*stoneware with glaze*  
 5b. ijzerengobe, zoutglazuur/  
*iron wash, salt glaze, oxide-  
 rend & reducerend/  
 oxidised & reduced*  
 5c. radstempel op rand en  
 schouder/roulette on rim and  
 shoulder  
 6a. standring gekneperv/thumbbed  
 footring  
 6b. één lintoor/one strap-handle,  
 vertikaal/vertical  
 6c.  
 7. kan/jug  
 8. Langerwehe  
 9.

- 165  
 1. 120, DDT 21-650-56  
 2. s2-kan-51  
 3. 1300-1325  
 4. 10.5/14.4/7.4  
 5a. steengoed met glazuur/  
*stoneware with glaze*  
 5b. ijzerengobe, zoutglazuur/  
*iron wash, salt glaze, oxide-  
 rend & reducerend/  
 oxidised & reduced*  
 5c.  
 6a. standring gekneperv/thumbbed  
 footring  
 6b. één lintoor/one strap-handle,  
 vertikaal/vertical  
 6c. tweede keus/second  
 7. kan/jug  
 8. Langerwehe  
 9.

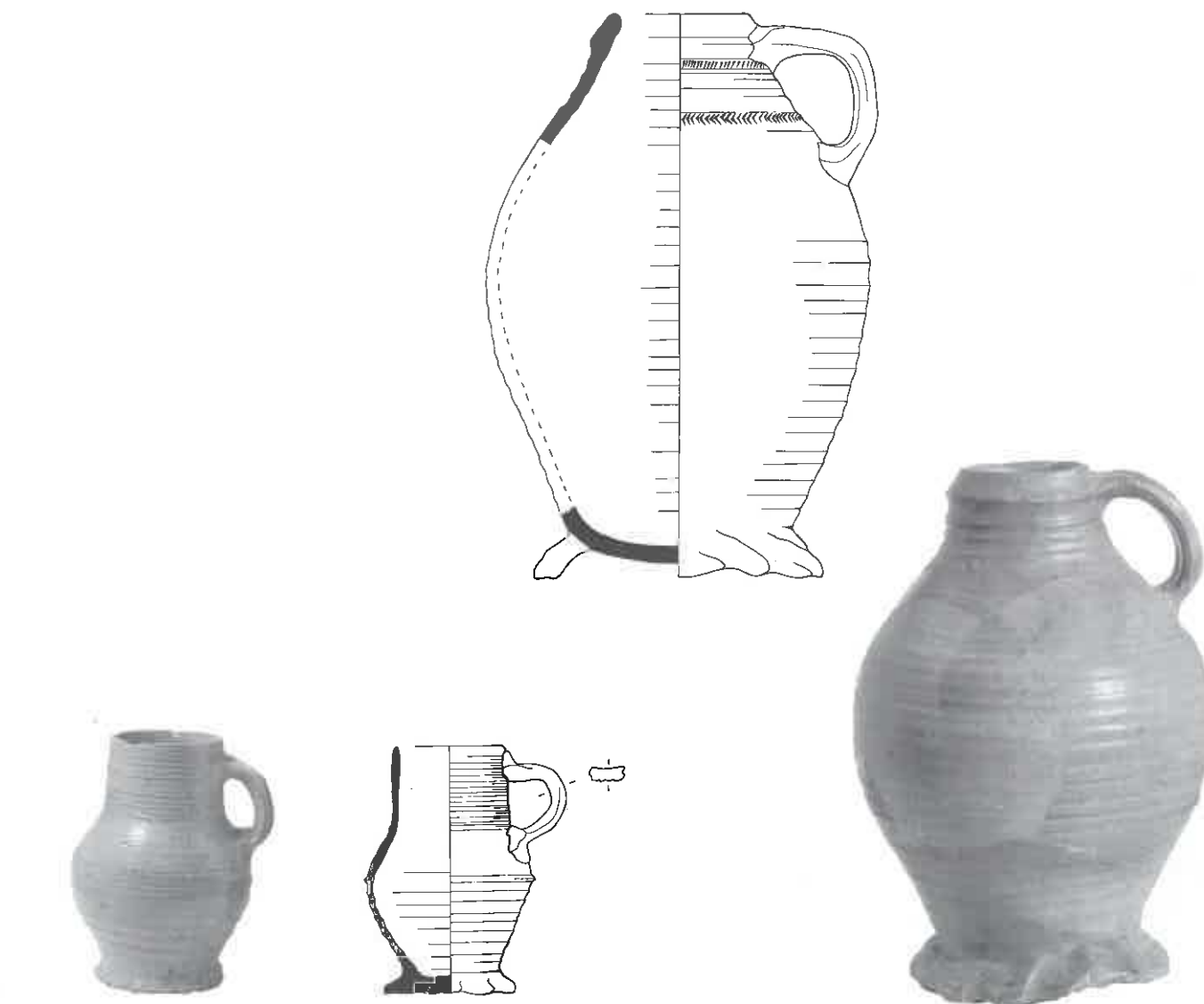

- 166  
 1. 122, DDT 22-656-20  
 2. s2-kan-52  
 3. 1325-1400  
 4. 10.8/15.0/7.9  
 5a. steengoed met glazuur/  
*stoneware with glaze*  
 5b. ijzerengobe, zoutglazuur/  
*iron wash, salt glaze, reduce-  
 rend/reduced*  
 5c.  
 6a. standring gekneperv/thumbbed  
 footring  
 6b. één lintoor/one strap-handle,  
 vertikaal/vertical  
 6c.  
 7. kan/jug  
 8. Langerwehe  
 9.

- 167  
 1. 146, DDT 31-817-6  
 2. s2-kan-51  
 3. 1300-1350  
 4. 10.4/14.7/7.5  
 5a. steengoed met glazuur/  
*stoneware with glaze*  
 5b. zoutglazuur/salt glaze  
 5c.  
 6a. standring gekneperv/thumbbed  
 footring  
 6b. één lintoor/one strap-handle,  
 vertikaal/vertical  
 6c. geheel oranje/all over orange  
 7. kan/jug  
 8.  
 9. Brühl?

- 168  
 1. 117, DDT 20-512-120  
 2. s2-kan-52  
 3. 1425-1475  
 4. 22.5/32.8/17.2  
 5a. steengoed met glazuur/  
*stoneware with glaze*  
 5b. zoutglazuur/salt glaze  
 5c. visgraat-stempel op hals en  
 schouder/fishbone-roulette  
 on neck and shoulder  
 6a. standring gekneperv/thumbbed  
 footring  
 6b. één lintoor/one strap-handle,  
 vertikaal/vertical  
 6c.  
 7. kan/jug  
 8. Langerwehe  
 9.

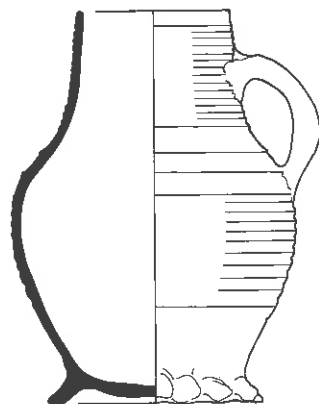
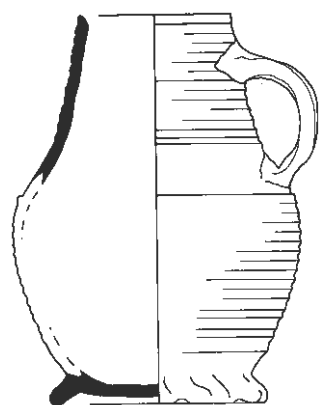
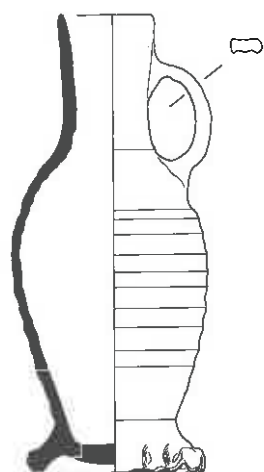

- 169  
 1. 147, DDT 31-818-9  
 2. s2-kan-53  
 3. 1350-1375  
 4. 9.9/-/7.7  
 5a. steengoed met glazuur/  
*stoneware with glaze*  
 5b. ijzerengobe, zoutglazuur/  
*iron wash, salt glaze, oxide-  
 rend/oxidised*  
 5c.  
 6a. standring geknepen/thumbbed  
*footring*  
 6b. één lintoor/one strap-handle,  
 vertikaal/vertical,  
 afgebroken/missing  
 6c.  
 7. kan/jug  
 8. Siegburg  
 9.

- 170  
 1. 124, DDT 22-677-25  
 2. s2-kan-54  
 3. 1300-1350  
 4. 14.7/20.8/11.4  
 5a. steengoed met glazuur/  
*stoneware with glaze*  
 5b. leemengobe/loam wash  
 5c.  
 6a. standring geknepen/thumbbed  
*footring*  
 6b. één lintoor/one strap-handle,  
 vertikaal/vertical  
 6c.  
 7. kan/jug  
 8. Langerwehe  
 9.

- 171  
 1. 133, DDT 23-1025-62  
 2. s2-kan-54  
 3. 1300-1350  
 4. 14.6/20.8/11.4  
 5a. steengoed met glazuur/  
*stoneware with glaze*  
 5b. zoutglazuur/salt glaze  
 5c.  
 6a. standring geknepen/thumbbed  
*footring*  
 6b. één lintoor/one strap-handle,  
 vertikaal/vertical  
 6c.  
 7. kan/jug  
 8. Rijnland/Rhineland  
 9.

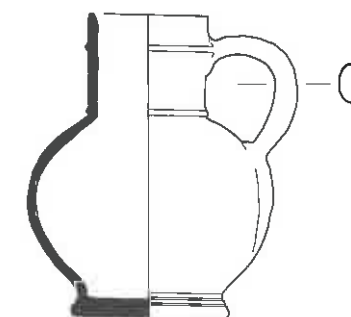
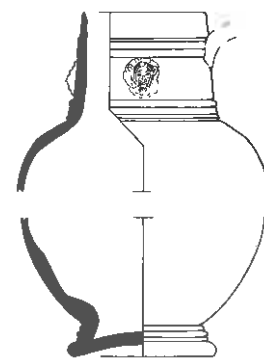

- 172  
 1. 111, DDT 9-13-2  
 2. s2-kan-55  
 3. 1550-1590  
 4. 12.6/16.5/7.8  
 5a. steengoed met glazuur/  
*stoneware with glaze*  
 5b. zoutglazuur/salt glaze  
 5c. wafeldecor, vrouw- en nar-  
 renkop op hals/vertical  
*diaper, applied heads of  
 female and joker*  
 6a. standvoet/flat pedestal base  
 6b. één lintoor/one strap-handle,  
 vertikaal/vertical,  
 afgebroken/missing  
 6c.  
 7. kan/jug  
 8. Siegburg  
 9.

- 173  
 1. 168, DDT 62-17-43  
 2. s2-kan-55  
 3. 1580-1610  
 4. 12.5/15.8/7.7  
 5a. steengoed met glazuur/  
*stoneware with glaze*  
 5b. ijzerengobe, zoutglazuur/  
*iron wash, salt glaze*  
 5c. wafeldecor, op hals band met  
 kopjes in ovalen/vertical  
*diaper, on neck applied band  
 with heads in ovals*  
 6a. standvoet/flat pedestal base  
 6b. één lintoor/one strap-handle,  
 vertikaal/vertical  
 6c. met deksel/with lid. (pb-dek-1)  
 7. kan/jug  
 8. Raeren  
 9.



1:1

1:1

1:1

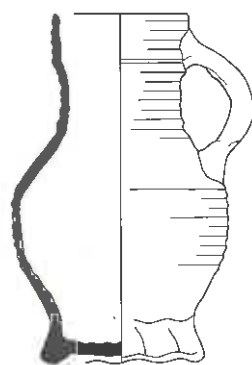
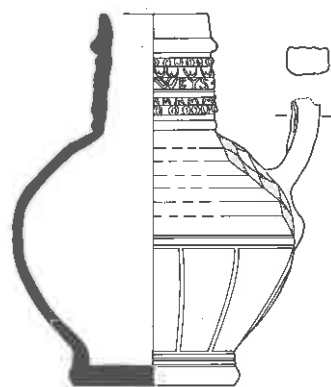

174

1. 170, DDT 66-2-3
2. s2-kan-55
3. 1540-1580
4. 15.2/19.6/8.4
- 5a. steengoed met glazuur/  
stoneware with glaze
- 5b. ijzerengobe, zoutglazuur/  
iron wash, salt glaze
- 5c. wafeldecor, op hals band  
met randschrift/vertical  
diaper, on neck applied  
inscription: "...R. WEYSO.  
OFT.eWOER.YST..."
- 6a. standvoet/flat pedestal base
- 6b. één lintoor/one strap-handle,  
vertikaal/vertical,  
afgebroken/missing
- 6c.
7. kan/jug
8. Raeren
- 9.

175

1. 133, DDT 23-1025-64
2. s2-kan-56
3. 1300-1350
4. 11.6/19.2/7.7
- 5a. steengoed met glazuur/  
stoneware with glaze
- 5b. zoutglazuur/salt glaze
- 5c.
- 6a. standring geknepen/thumbbed  
footring
- 6b. één lintoor/one strap-handle,  
vertikaal/vertical
- 6c.
7. kan/jug
8. Siegburg
- 9.



1:1

1:1

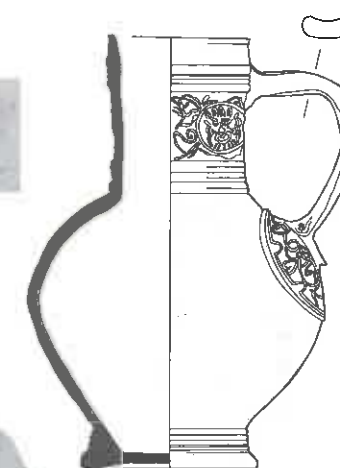

176

1. 241, NYM 1016-7-1
2. s2-kan-57
3. 1840-1860
4. 16.3/26.8/8.5
- 5a. steengoed met glazuur/  
stoneware with glaze
- 5b. zoutglazuur/salt glaze,  
kobaltblauw/cobalt blue,  
reducerend/reduced
- 5c. baluster en gestyleerde  
bloemen op schouder/  
baluster and stylized flowers  
on shoulder
- 6a. standvlak/flat base
- 6b. vertikaal/vertical,  
afgebroken/missing
- 6c.
7. kan/jug
8. Westerwald
9. Olivier 1994. p. 130, L-19.

177

1. 111, DDT 9-13-1
2. s2-kan-58
3. 1550-1590 1574-1574
4. 17.3/28.2/10.3
- 5a. steengoed met glazuur/  
stoneware with glaze
- 5b. zoutglazuur/salt glaze, redu-  
cerend/reduced
- 5c. op buik twee banden met  
medaillons, op hals engel  
met Rijksadelaar en jaartal  
'1574'/two applied bands  
with medallions on belly, on  
neck angel with Imperial  
eagle with date '1574'
- 6a. standvoet/flat pedestal base
- 6b. vertikaal/vertical,  
afgebroken/missing
- 6c.
7. kan/jug
8. Siegburg
- 9.

178

1. 168, DDT 62-17-41
2. s2-kan-55
3. 1580-1610 1596-1596
4. 19.2/-/9.2
- 5a. steengoed met glazuur/  
stoneware with glaze
- 5b. ijzerengobe, zoutglazuur/  
iron wash, salt glaze, oxide-  
rend/oxidised
- 5c. twee medaillons, 1x wapen  
met klimmende leeuw, 1x  
wapen met randschrift/two  
applied medallions,  
1x climbing lion, 1x with  
inscription: 'DES KUNICH  
WAPEN VAN FRANCKR..CH  
ANNO 1596'
- 6a. standvoet/flat pedestal base
- 6b. één lintoor/one strap-handle,  
vertikaal/vertical,  
afgebroken/missing
- 6c.
7. kan/jug
8. Raeren
- 9.



- 179  
 1. 168, DDT 62-17-42  
 2. s2-kan-~~61~~ 55  
 3. 1580-1610  
 4. 16.8/23.3/8.8  
 5a. steengoed met glazuur/  
 stoneware with glaze  
 5b. ijzerengobe, zoutglazuur/  
 iron wash, salt glaze, oxide-  
 rend/oxidised  
 5c. op buik drie medaillons met  
 symetrisch netwerk van ran-  
 ken, band op hals met leeu-  
 wenkoppen in medaillons/  
 on belly three medallions  
 with symmetrical foliage,  
 band on neck with lion's  
 head in medallions  
 6a. standvoet/flat pedestal base  
 6b. één lintoor/one strap-handle,  
 vertikaal/vertical  
 6c.  
 7. kan/jug  
 8. Raeren  
 9.

- 180  
 1. 160, DDT 47-1-692  
 2. s2-kan-~~61~~ 55  
 3. 1720-1760  
 4. 12.6/17.6/7.5  
 5a. steengoed met glazuur/  
 stoneware with glaze  
 5b. ijzerengobe, zoutglazuur/  
 iron wash, salt glaze, oxide-  
 rend/oxidised  
 5c. op schouder bladvormige  
 panelen met vierkant bloem-  
 stempel band op hals met  
 harten en koppen in medaill-  
 ons/on shoulder leaves with  
 square flower stamps, band  
 on neck with hearts and  
 medallions  
 6a. standvoet/flat pedestal base  
 6b. één lintoor/one strap-handle,  
 vertikaal/vertical  
 6c.  
 7. kan/jug  
 8. Frechen  
 9.

- 181  
 1. 160, DDT 47-1-694  
 2. s2-kan-~~61~~ 55  
 3. 1720-1760  
 4. 13.0/-/-  
 5a. steengoed met glazuur/  
 stoneware with glaze  
 5b. ijzerengobe, zoutglazuur/  
 iron wash, salt glaze, oxide-  
 rend/oxidised  
 5c. op schouder bladvormige  
 panelen met wafel en drie  
 bloemstempels, draairingen  
 op hals/on shoulder leaves  
 with diaper and three  
 flower stamps, corrugated  
 band on neck  
 6a.  
 6b. één lintoor/one strap-handle,  
 vertikaal/vertical  
 6c.  
 7. kan/jug  
 8. Frechen  
 9.

- 182  
 1. 160, DDT 47-1-695  
 2. s2-kan-~~61~~ 55  
 3. 1720-1760  
 4. 12.3/-/7.3  
 5a. steengoed met glazuur/  
 stoneware with glaze  
 5b. ijzerengobe, zoutglazuur/  
 iron wash, salt glaze, oxide-  
 rend/oxidised  
 5c. op schouder bladvormige  
 panelen met wafel en vierpas  
 hartvormige bloemstempels/  
 on shoulder leaves with  
 diaper and fourfold heart-  
 shaped flower stamps  
 6a. standvoet/flat pedestal base  
 6b. één lintoor/one strap-handle,  
 vertikaal/vertical,  
 afgebroken/missing  
 6c.  
 7. kan/jug  
 8. Frechen  
 9.



- 183  
 1. 160, DDT 47-1-696  
 2. s2-kan-~~61~~ 55  
 3. 1720-1760  
 4. 13.2/17.7/7.3  
 5a. steengoed met glazuur/  
 stoneware with glaze  
 5b. ijzerengobe, zoutglazuur/  
 iron wash, salt glaze, oxide-  
 rend/oxidised  
 5c. op schouder bladvormige  
 panelen met boven band van  
 tanden, in bladvierkante- en  
 bloemstempels, op nek band  
 met bladwerk en medaillons/  
 on shoulder leaves with  
 square- and flower stamps,  
 above row of teeth  
 6a. standvoet/flat pedestal base  
 6b. één lintoor/one strap-handle,  
 vertikaal/vertical,  
 afgebroken/missing  
 6c.  
 7. kan/jug  
 8. Frechen  
 9.

- 184  
 1. 160, DDT 47-1-697  
 2. s2-kan-~~61~~ 55  
 3. 1720-1760  
 4. -/-/  
 5a. steengoed met glazuur/  
 stoneware with glaze  
 5b. ijzerengobe, zoutglazuur/  
 iron wash, salt glaze, oxide-  
 rend/oxidised  
 5c. op schouder bladvormige  
 panelen met bloemstempel in  
 ruit/on shoulder leaves with  
 flower stamps in lozenge  
 6a.  
 6b.  
 6c.  
 7. kan/jug  
 8. Frechen  
 9.

- 185  
 1. 160, DDT 47-1-698  
 2. s2-kan-~~61~~ 55  
 3. 1720-1760  
 4. -/-/  
 5a. steengoed met glazuur/  
 stoneware with glaze  
 5b. ijzerengobe, zoutglazuur/  
 iron wash, salt glaze, oxide-  
 rend/oxidised  
 5c. op schouder bladvormige  
 panelen met vierbladige  
 bloemstempel, tandenrij op  
 buik/on shoulder leaves with  
 four-leaf flower stamps above  
 row of teeth  
 6a.  
 6b.  
 6c.  
 7. kan/jug  
 8. Frechen  
 9.

- 186  
 1. 160, DDT 47-1-699  
 2. s2-kan-~~61~~ 55  
 3. 1720-1760  
 4. -/-/  
 5a. steengoed met glazuur/  
 stoneware with glaze  
 5b. ijzerengobe, zoutglazuur/  
 iron wash, salt glaze, oxide-  
 rend/oxidised  
 5c. op schouder bladvormige  
 panelen met vierkante bloem-  
 stempel, tandenrij op buik,  
 op hals band met medaillon  
 en bladwerk/on shoulder  
 leaves with square stamps  
 above row of teeth, on neck  
 foliage and medallions  
 6a.  
 6b.  
 6c.  
 7. kan/jug  
 8. Frechen  
 9.



1:1



1:1



1:1



1:1

187

1. 160, DDT 47-1-700
2. s2-kan-61 55
3. 1720-1760
4. -/-/
- 5a. steengoed met glazuur/  
stoneware with glaze
- 5b. ijzerengobe, zoutglazuur/  
iron wash, salt glaze, oxide-  
rend/oxidised
- 5c. op schouder bladvormige  
panelen met hart in vierkant  
stempel, kabelwerk op buik/  
on shoulder leaves with  
heart in lozenge stamps  
above row of cables
- 6a.
- 6b.
- 6c.
7. kan/jug
8. Frechen
- 9.

188

1. 160, DDT 47-1-701
2. s2-kan-61 55
3. 1720-1760
4. -/-/
- 5a. steengoed met glazuur/  
stoneware with glaze
- 5b. ijzerengobe, zoutglazuur/  
iron wash, salt glaze, oxide-  
rend/oxidised
- 5c. op schouder verticale pane-  
len met gestapelde ruit/on  
shoulder vertical panels with  
stacked diapers
- 6a.
- 6b.
- 6c.
7. kan/jug
8. Frechen
- 9.

189

1. 160, DDT 47-1-702
2. s2-kan-61 55
3. 1720-1760
4. -/-/
- 5a. steengoed met glazuur/  
stoneware with glaze
- 5b. ijzerengobe, zoutglazuur/  
iron wash, salt glaze, oxide-  
rend/oxidised
- 5c. op schouder bladvormige  
panelen met rozetstempel,  
kabelwerk op buik/on  
shoulder leaves with rosette
- 6a.
- 6b.
- 6c.
7. kan/jug
8. Frechen
- 9.

190

1. 160, DDT 47-1-703
2. s2-kan-61 55
3. 1720-1760
4. -/-/
- 5a. steengoed met glazuur/  
stoneware with glaze
- 5b. ijzerengobe, zoutglazuur/  
iron wash, salt glaze, oxide-  
rend/oxidised
- 5c. op schouder brede verticale  
panelen met wafelmotief en  
hart-pseudomonogram stem-  
pel/on shoulder broad  
vertical panels with diaper  
and heart-pseudo-  
monogramme stamp
- 6a.
- 6b.
- 6c.
7. kan/jug
8. Frechen
- 9.



1:1

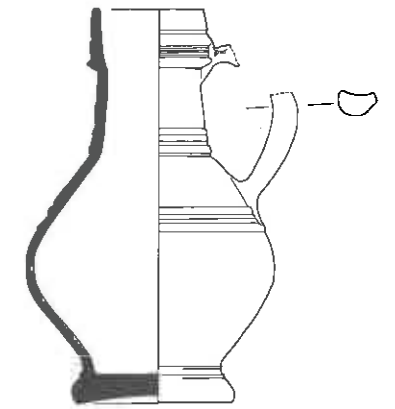
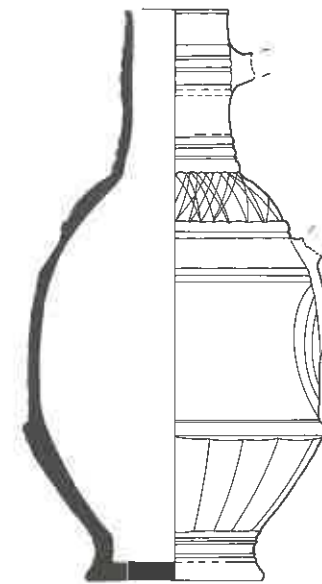

1:1



191

1. 170, DDT 66-2-1
2. s2-kan-62
3. 1540-1580 1578-1578
4. 15.7/30.7/9.2
- 5a. steengoed met glazuur/  
stoneware with glaze
- 5b. ijzerengobe, zoutglazuur/  
iron wash, salt glaze, oxide-  
rend/oxidised
- 5c. op buik 2 ronde medaillons  
met bloemwerk, op hals  
band met bladwerk/on belly 2  
round medallions with  
floral-leaves and text: 'YIEE  
EMONTA WET ANNO 1578'
- 6a. standvoet/flat pedestal base
- 6b. één lintoor/one strap-handle,  
vertikaal/vertical,  
afgebroken/missing
- 6c. maker/made by: Emants?
7. kan/jug
8. Raeren
9. Carmiggelt 1997. p. 231,  
165.

192

1. 170, DDT 66-2-2
2. s2-kan-63
3. 1540-1580
4. 13.0/20.6/8.3
- 5a. steengoed met glazuur/  
stoneware with glaze
- 5b. ijzerengobe, zoutglazuur/  
iron wash, salt glaze, oxide-  
rend/oxidised
- 5c. hoepels op rand, hals en  
buik/cordons on rim, neck  
and belly
- 6a. standvoet/flat pedestal base
- 6b. één lintoor/one strap-handle,  
vertikaal/vertical,  
afgebroken/missing
- 6c.
7. kan/jug
8. Raeren
9. Hellebrandt 1977. p. 65, 56.

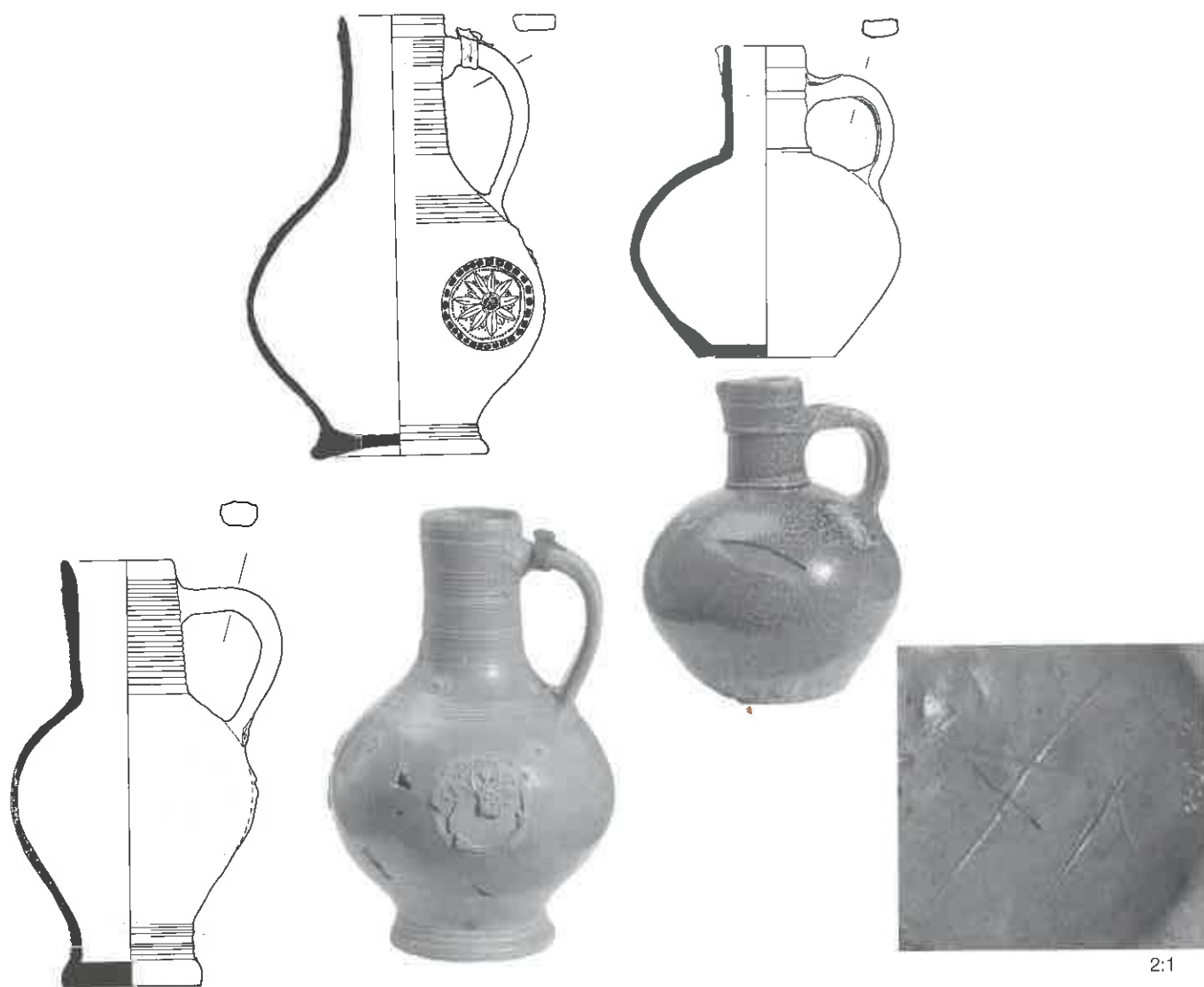

- 193  
 1. 209, NYM 1004-26-1  
 2. s2-kan-64  
 3. 1650-1675  
 4. 14.0/25.7/8.1  
 5a. steengoed met glazuur/  
*stoneware with glaze*  
 5b. ijzerengobe, zoutglazuur/  
*iron wash, salt glaze, oxide-*  
*rend/oxidised*  
 5c. ribbels op hals en voet/  
*corrugated on neck and foot*  
 6a. standvoet/flat pedestal base  
 6b. één lintoor/one strap-handle,  
 vertikaal/vertical  
 6c.  
 7. kan/jug  
 8. Raeren  
 9. Jacobs & Van Veen 1996.  
 10.

- 194  
 1. 170, DDT 66-2-9  
 2. s2-kan-65  
 3. 1540-1580  
 4. 17.5/26.4/10.2  
 5a. steengoed met glazuur/  
*stoneware with glaze*  
 5b. ijzerengobe, zoutglazuur/  
*iron wash, salt glaze, oxide-*  
*rend/oxidised*  
 5c. medaillons met grote en klei-  
 ne bloemen op buik, schou-  
 der en hals/applied  
*medallions with large and*  
*small flowers on belly,*  
*shoulder and neck*  
 6a. standvoet/flat pedestal base  
 6b. één lintoor/one strap-handle,  
 vertikaal/vertical  
 6c. tinnen dekselmontuur/  
 *pewter lid attachment*  
 7. kan/jug  
 8. Raeren  
 9.

- 195  
 1. 170, DDT 66-2-17  
 2. s2-kan-66  
 3. 1540-1580  
 4. 17.0/19.7/9.0  
 5a. steengoed met glazuur/  
*stoneware with glaze*  
 5b. ijzerengobe, zoutglazuur/  
*iron wash, salt glaze, oxide-*  
*rend/oxidised*  
 5c. pantermotief/iron wash under  
*speckled salt glaze*  
 6a. standvoet/flat pedestal base,  
 met draad verwijderd/  
*removed with wire*  
 6b. één lintoor/one strap-handle,  
 vertikaal/vertical  
 6c. schenklip/pulled spout  
 7. kan/jug  
 8. Frechen  
 9.

- 196  
 1. 104, DDT 6-357-3  
 2. s2-kan-67  
 3. 1450-1525  
 4. -/-/11.0  
 5a. steengoed met glazuur/  
*stoneware with glaze*  
 5b. zoutglazuur/salt glaze  
 5c. radstempel op rand en  
 hals/roulette on rim and neck  
 6a. standvoet/flat pedestal base,  
 met draad verwijderd/  
*removed with wire*  
 6b.  
 6c. merk binnen standvoet/  
*maker's mark within pedestal*  
 base  
 7. kan/jug  
 8. Rijnland/Rhineland  
 9.

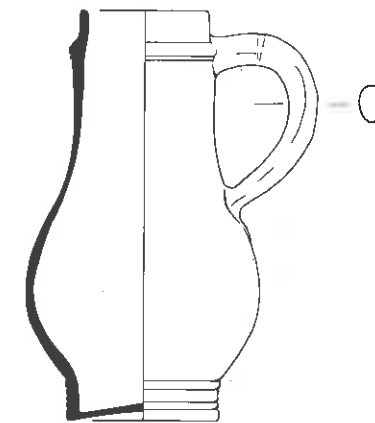
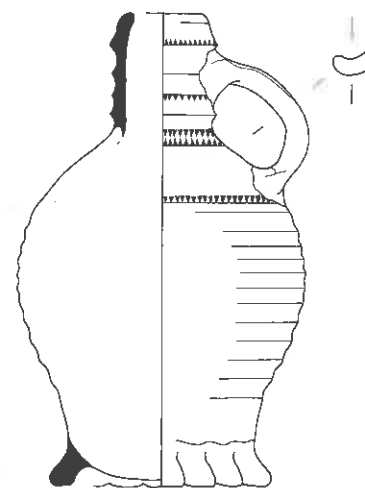

- 197  
 1. 172, DDT 66-12-162  
 2. s2-kan-67  
 3. 1420-1460  
 4. 15.2/25.2/11.0  
 5a. steengoed met glazuur/  
*stoneware with glaze*  
 5b. ijzerengobe, zoutglazuur/  
*iron wash, salt glaze, oxide-*  
*rend/oxidised*  
 5c. driehoekig radstempel op  
 rand, hals en buik/triangular  
*roulette on rim, neck and*  
*shoulder*  
 6a. standring geknepen/thumbed  
 footring  
 6b. één lintoor/one strap-handle,  
 vertikaal/vertical  
 6c.  
 7. kan/jug  
 8. Langerwehe  
 9.

- 198  
 1. 160, DDT 47-1-318  
 2. s2-kan-68  
 3. 1720-1760  
 4. 13.4/22.4/7.4  
 5a. steengoed met glazuur/  
*stoneware with glaze*  
 5b. zoutglazuur/salt glaze,  
 kobaltblauw/cobalt blue  
 5c. type a: bloemmedaillons met  
 harten, stelen in kamstreek/  
*applied flowers with hearts,*  
*combed stalks*  
 6a. standvlak/flat base  
 6b. één lintoor/one strap-handle,  
 vertikaal/vertical  
 6c. dekselgat voor montuur/hole  
 for lid attachment  
 7. kan/jug  
 8. Westerwald  
 9. Hackspiel 1993. p. 125-1.

- 199  
 1. 160, DDT 47-1-319  
 2. s2-kan-68  
 3. 1720-1760  
 4. 12.4/22.2/7.7  
 5a. steengoed met glazuur/  
*stoneware with glaze*  
 5b. zoutglazuur/salt glaze  
 5c. type a: bloemmedaillons met  
 harten, stelen in kamstreek/  
*applied flowers with hearts,*  
*combed stalks*  
 6a. standvlak/flat base  
 6b. één lintoor/one strap-handle,  
 vertikaal/vertical  
 6c. dekselgat voor montuur/hole  
 for lid attachment  
 7. kan/jug  
 8. Westerwald  
 9. Hackspiel 1993. p. 125-1.

- 200  
 1. 160, DDT 47-1-320  
 2. s2-kan-68  
 3. 1720-1760  
 4. 12.4/21.2/7.8  
 5a. steengoed met glazuur/  
*stoneware with glaze*  
 5b. zoutglazuur/salt glaze  
 5c. type a: bloemmedaillons met  
 harten, stelen in kamstreek/  
*applied flowers with hearts,*  
*combed stalks*  
 6a. standvlak/flat base  
 6b. één lintoor/one strap-handle,  
 vertikaal/vertical  
 6c. dekselgat voor montuur/hole  
 for lid attachment  
 7. kan/jug  
 8. Westerwald  
 9.



- 201  
 1. 160, DDT 47-1-321  
 2. s2-kan-68  
 3. 1720-1760  
 4. 21.1/21.6/8.2  
 5a. steengoed met glazuur/  
 stoneware with glaze  
 5b. zoutglazuur/salt glaze  
 5c. type a: bloemmedaillons met  
 bloemknoppen, stelen in  
 kamstreek/applied flowers  
 with buds, combed stalks  
 6a. standvlak/flat base  
 6b. één lintoor/one strap-handle,  
 vertikaal/vertical  
 6c. dekselgat voor montuur/hole  
 for lid attachment  
 7. kan/jug  
 8. Westerwald  
 9.

- 202  
 1. 160, DDT 47-1-322  
 2. s2-kan-68  
 3. 1720-1760  
 4. 21.4/12.4/7.6  
 5a. steengoed met glazuur/  
 stoneware with glaze  
 5b. zoutglazuur/salt glaze  
 5c. type a: bloemmedaillons met  
 roosjes, bloemen en knop-  
 pen, stelen in kamstreek/  
 applied flowers with roses,  
 flowers and buds, combed  
 stalks  
 6a. standvlak/flat base  
 6b. één lintoor/one strap-handle,  
 vertikaal/vertical  
 6c. dekselgat voor montuur/hole  
 for lid attachment  
 7. kan/jug  
 8. Westerwald  
 9.

- 203  
 1. 160, DDT 47-1-323  
 2. s2-kan-68  
 3. 1720-1760  
 4. 20.6/12.0/7.5  
 5a. steengoed met glazuur/  
 stoneware with glaze  
 5b. zoutglazuur/salt glaze  
 5c. type a: bloemmedaillons met  
 leeuwenbekjes, bloemen en  
 knoppen, stelen in kams-  
 treek/applied flowers with  
 snapdragons, flowers and  
 buds, combed stalks  
 6a. standvlak/flat base  
 6b. één lintoor/one strap-handle,  
 vertikaal/vertical  
 6c. dekselgat voor montuur/hole  
 for lid attachment  
 7. kan/jug  
 8. Westerwald  
 9.

- 204  
 1. 160, DDT 47-1-328  
 2. s2-kan-68  
 3. 1720-1760  
 4. 12.4/21.0/7.6  
 5a. steengoed met glazuur/  
 stoneware with glaze  
 5b. zoutglazuur/salt glaze  
 5c. type a: bloemmedaillons met  
 hartvormige bloemen, mar-  
 grieten en knoppen, stelen in  
 kamstreek/applied flowers  
 with heartshaped flowers,  
 daisies and buds, combed  
 stalks  
 6a. standvlak/flat base  
 6b. één lintoor/one strap-handle,  
 vertikaal/vertical  
 6c. dekselgat voor montuur/hole  
 for lid attachment  
 7. kan/jug  
 8. Westerwald  
 9.

- 205  
 1. 160, DDT 47-1-329  
 2. s2-kan-68  
 3. 1720-1760  
 4. 12.4/20.4/8.1  
 5a. steengoed met glazuur/  
 stoneware with glaze  
 5b. zoutglazuur/salt glaze,  
 kobaltblauw/cobalt blue  
 5c. type b: ronde medaillons  
 'madelief met ring'/round  
 applied medallions with  
 'daisy and ring'  
 6a. standvlak/flat base  
 6b. één lintoor/one strap-handle,  
 vertikaal/vertical  
 6c. dekselgat voor montuur/hole  
 for lid attachment  
 7. kan/jug  
 8. Westerwald  
 9.

- 206  
 1. 160, DDT 47-1-323  
 2. s2-kan-68  
 3. 1720-1760  
 4. 13.1/21.4/7.8  
 5a. steengoed met glazuur/  
 stoneware with glaze  
 5b. zoutglazuur/salt glaze,  
 kobaltblauw/cobalt blue  
 5c. type c: ronde medaillons  
 'madelief met parelring'/  
 round applied medallions  
 with 'daisy and ring of pearls'  
 6a. standvlak/flat base  
 6b. één lintoor/one strap-handle,  
 vertikaal/vertical  
 6c. dekselgat voor montuur/hole  
 for lid attachment  
 7. kan/jug  
 8. Westerwald  
 9.

- 207  
 1. 160, DDT 47-1-335  
 2. s2-kan-68  
 3. 1720-1760  
 4. 12.7/31.2/7.5  
 5a. steengoed met glazuur/  
 stoneware with glaze  
 5b. zoutglazuur/salt glaze,  
 kobaltblauw/cobalt blue  
 5c. type b: ronde medaillons  
 'madelief met twee ringen'/  
 round applied medallions  
 with 'daisy with two rings'  
 6a. standvlak/flat base  
 6b. één lintoor/one strap-handle,  
 vertikaal/vertical  
 6c. dekselgat voor montuur/hole  
 for lid attachment  
 7. kan/jug  
 8. Westerwald  
 9.

- 208  
 1. 160, DDT 47-1-337  
 2. s2-kan-68  
 3. 1720-1760  
 4. 12.2/28.0/7.0  
 5a. steengoed met glazuur/  
 stoneware with glaze  
 5b. zoutglazuur/salt glaze,  
 kobaltblauw/cobalt blue  
 5c. type c: ronde medaillons  
 '7-  
 stip en kabelring'/round  
 applied medallions with '7-  
 dot and cable-ring'  
 6a. standvlak/flat base  
 6b. één lintoor/one strap-handle,  
 vertikaal/vertical  
 6c.  
 7. kan/jug  
 8. Westerwald  
 9.



- 209  
 1. 160, DDT 47-1-343  
 2. s2-kan-68  
 3. 1720-1760  
 4. -/-/  
 5a. steengoed met glazuur/  
*stoneware with glaze*  
 5b. zoutglazuur/salt glaze,  
 kobaltblauw/cobalt blue  
 5c. type c: ronde medaillons '7-  
 stip en kabelring'/round  
 applied medallions with '7-  
 dot and cable-ring'  
 6a.  
 6b.  
 6c.  
 7. kan/jug  
 8. Westerwald  
 9.

- 210  
 1. 160, DDT 47-1-344  
 2. s2-kan-68  
 3. 1720-1760  
 4. 13.0/21.3/7.8  
 5a. steengoed met glazuur/  
*stoneware with glaze*  
 5b. zoutglazuur/salt glaze,  
 kobaltblauw/cobalt blue  
 5c. type d: ronde medaillons  
 'boterbloem'/round applied  
 medallions with 'buttercup'  
 6a. standvoet/flat pedestal base  
 6b.  
 6c. dekselgat voor montuur/hole  
 for lid attachment  
 7. kan/jug  
 8. Westerwald  
 9.

- 211  
 1. 160, DDT 47-1-347  
 2. s2-kan-68  
 3. 1720-1760  
 4. 13.5/22.5/8.0  
 5a. steengoed met glazuur/  
*stoneware with glaze*  
 5b. zoutglazuur/salt glaze,  
 kobaltblauw/cobalt blue  
 5c. type d: ronde medaillons  
 'kleine boterbloem in dubbele  
 ring'/round applied  
 medallions with 'small  
 buttercup and double ring'  
 6a. standvoet/flat pedestal base  
 6b.  
 6c.  
 7. kan/jug  
 8. Westerwald  
 9.

- 212  
 1. 160, DDT 47-1-348  
 2. s2-kan-68  
 3. 1720-1760  
 4. 13.5/-/8.0  
 5a. steengoed met glazuur/  
*stoneware with glaze*  
 5b. zoutglazuur/salt glaze,  
 kobaltblauw/cobalt blue  
 5c. type d: ronde medaillons  
 'boterbloem en kabelring'/  
 round applied medallions  
 with 'buttercup and  
 cable-ring'  
 6a. standvoet/flat pedestal base  
 6b.  
 6c. gestempeld kruis op rand/  
 stamped cross on edge  
 7. kan/jug  
 8. Westerwald  
 9.



- 213  
 1. 160, DDT 47-1-349  
 2. s2-kan-68  
 3. 1720-1760  
 4. -/-/  
 5a. steengoed met glazuur/  
*stoneware with glaze*  
 5b. zoutglazuur/salt glaze,  
 kobaltblauw/cobalt blue  
 5c. type e: ronde medaillons  
 'margriet'/round applied  
 medallions with 'marguerite'  
 6a. standvoet/flat pedestal base  
 6b.  
 6c.  
 7. kan/jug  
 8. Westerwald  
 9.

- 214  
 1. 160, DDT 47-1-350  
 2. s2-kan-68  
 3. 1720-1760  
 4. -/-/7.4  
 5a. steengoed met glazuur/  
*stoneware with glaze*  
 5b. zoutglazuur/salt glaze,  
 kobaltblauw/cobalt blue  
 5c. type f: ronde medaillons  
 'parelknop'/round applied  
 medallions with 'pearl-button'  
 6a. standvoet/flat pedestal base  
 6b.  
 6c.  
 7. kan/jug  
 8. Westerwald  
 9.

- 215  
 1. 160, DDT 47-1-353  
 2. s2-kan-68  
 3. 1720-1760  
 4. 13.5/21.4/8.0  
 5a. steengoed met glazuur/  
*stoneware with glaze*  
 5b. zoutglazuur/salt glaze,  
 kobaltblauw/cobalt blue  
 5c. type g: ronde medaillons  
 'bullseye'/round applied  
 medallions with 'bullseye'  
 6a. standvoet/flat pedestal base  
 6b. één lintoor/one strap-handle,  
 vertikaal/vertical  
 6c. gat voor montuur/hole for lid  
 attachment  
 7. kan/jug  
 8. Westerwald  
 9.

- 216  
 1. 160, DDT 47-1-361  
 2. s2-kan-68  
 3. 1720-1760  
 4. 13.5/21.4/8.0  
 5a. steengoed met glazuur/  
*stoneware with glaze*  
 5b. zoutglazuur/salt glaze  
 5c. type a: medaillons met hart-  
 vormige bloemen en knop-  
 pen, stelen van kamstreek/  
 applied flowers with  
 heart-shaped flowers and  
 buds  
 6a. standvoet/flat pedestal base  
 6b. één lintoor/one strap-handle,  
 vertikaal/vertical  
 6c.  
 7. kan/jug  
 8. Westerwald  
 9. gat voor montuur/hole for lid  
 attachment



- 217  
 1. 160, DDT 47-1-363  
 2. s2-kan-68  
 3. 1720-1760  
 4. 12.8/21.5/8.2  
 5a. steengoed met glazuur/  
 stoneware with glaze  
 5b. zoutglazuur/salt glaze,  
 kobaltblauw/cobalt blue  
 5c. type h: ronde medallions  
 'wafel'/applied medallions  
 grid stamp  
 6a. standvoet/flat pedestal base  
 6b. één lintoor/one strap-handle,  
 vertikaal/vertical  
 6c. gat voor montuur/hole for lid  
 attachment  
 7. kan/jug  
 8. Westerwald  
 9.

- 218  
 1. 160, DDT 47-1-366  
 2. s2-kan-68  
 3. 1720-1760  
 4. 12.9/20.2/7.8  
 5. steengoed met glazuur/  
 stoneware with glaze  
 5b. zoutglazuur/salt glaze,  
 kobaltblauw/cobalt blue  
 5c. type i: kerfsneewerk 'tulpen  
 in hartvorm' en voluten/  
 incised 'tulips in heart shape'  
 and scrolls  
 6a. standvoet/flat pedestal base  
 6b. één lintoor/one strap-handle,  
 vertikaal/vertical  
 6c. gat voor montuur/hole for lid  
 attachment  
 7. kan/jug  
 8. Westerwald  
 9.

- 219  
 1. 160, DDT 47-1-367  
 2. s2-kan-68  
 3. 1720-1760  
 4. 12.4/21.6/7.8  
 5a. steengoed met glazuur/  
 stoneware with glaze  
 5b. zoutglazuur/salt glaze,  
 kobaltblauw/cobalt blue  
 5c. type i: kerfsneewerk 'draai-  
 end rad in schoppen-vorm'  
 en geometrisch slingerwerk/  
 incised 'turning wheel within  
 shape of spade' and scrolls  
 6a. standvoet/flat pedestal base  
 6b. één lintoor/one strap-handle,  
 vertikaal/vertical  
 6c. gat voor montuur/hole for lid  
 attachment  
 7. kan/jug  
 8. Westerwald  
 9.

- 220  
 1. 160, DDT 47-1-368  
 2. s2-kan-68  
 3. 1720-1760  
 4. 13.0/20.7/7.2  
 5a. steengoed met glazuur/  
 stoneware with glaze  
 5b. zoutglazuur/salt glaze,  
 kobaltblauw/cobalt blue  
 5c. type i: kerfsneewerk 'ruitvor-  
 mig passermotief' en voluten/  
 incised 'lozenge of circles'  
 and scrolls  
 6a. standvoet/flat pedestal base  
 6b. één lintoor/one strap-handle,  
 vertikaal/vertical  
 6c. gat voor montuur/hole for lid  
 attachment, cirkel op rand/  
 circle on edge  
 7. kan/jug  
 8. Westerwald  
 9.



- 221  
 1. 160, DDT 47-1-369  
 2. s2-kan-68  
 3. 1720-1760  
 4. 12.4/20.6/7.4  
 5a. steengoed met glazuur/  
 stoneware with glaze  
 5b. zoutglazuur/salt glaze,  
 kobaltblauw/cobalt blue  
 5c. type i: kerfsneewerk 'ruit met  
 klein passermotief' in uivorm,  
 slingerwerk, voluten/incised  
 decoration 'circles in small  
 lozenge' onion-shaped panel,  
 scrolls  
 6a. standvoet/flat pedestal base  
 6b. één lintoor/one strap-handle,  
 vertikaal/vertical  
 6c. gat voor montuur/hole for lid  
 attachment  
 7. kan/jug  
 8. Westerwald  
 9.

- 222  
 1. 160, DDT 47-1-370  
 2. s2-kan-68  
 3. 1720-1760  
 4. 12.2/20.3/7.3  
 5a. steengoed met glazuur/  
 stoneware with glaze  
 5b. zoutglazuur/salt glaze,  
 kobaltblauw/cobalt blue  
 5c. type i: kerfsneewerk 'plant  
 met granaatappels', voluten/  
 incised decoration 'plant with  
 pomegranates', scrolls  
 6a. standvoet/flat pedestal base  
 6b. één lintoor/one strap-handle,  
 vertikaal/vertical  
 6c. gat voor montuur/hole for lid  
 attachment, rand: plus-teken/  
 edge: plus-sign  
 7. kan/jug  
 8. Westerwald  
 9.

- 223  
 1. 160, DDT 47-1-371  
 2. s2-kan-68  
 3. 1720-1760  
 4. 12.7/21.7/7.1  
 5a. steengoed met glazuur/  
 stoneware with glaze  
 5b. zoutglazuur/salt glaze,  
 kobaltblauw/cobalt blue  
 5c. type i: kerfsneewerk 'hang  
 plant met granaatappel',  
 voluten/incised decoration  
 'hanging plant with  
 pomegranate', scrolls  
 6a. standvoet/flat pedestal base  
 6b. één lintoor/one strap-handle,  
 vertikaal/vertical  
 6c. gat voor montuur/hole for lid  
 attachment, rand: plus-teken/  
 edge: plus-sign  
 7. kan/jug  
 8. Westerwald  
 9.

- 224  
 1. 160, DDT 47-1-372  
 2. s2-kan-68  
 3. 1720-1760  
 4. 12.2/21.2/7.7  
 5a.  
 5b. zoutglazuur/salt glaze,  
 kobaltblauw/cobalt blue  
 5c. type i: kerfsneewerk met  
 repeterend element, druiven  
 tros, stengel met klokjes,  
 blad/incised decoration  
 with repeating elements with  
 grapes, stalk with bells and  
 leaf  
 6a. standvoet/flat pedestal base  
 6b. één lintoor/one strap-handle,  
 vertikaal/vertical  
 6c. kruis onder oor/cross below  
 handle  
 7. kan/jug  
 8. Westerwald  
 9.



225

1. 160, DDT 47-1-373
2. s2-kan-68
3. 1720-1760
4. 13.2/21.3/7.2
- 5a. steengoed met glazuur/  
stoneware with glaze
- 5b. zoutglazuur/salt glaze,  
kobaltblauw/cobalt blue
- 5c. type i: kerfsneewerk met  
reperend element, voluten en  
slingerlijnen/incised work  
with repeating elements with  
scrolls
- 6a. standvoet/flat pedestal base
- 6b. één lintoor/one strap-handle,  
vertikaal/vertical
- 6c.
7. kan/jug
8. Westerwald
- 9.

226

1. 160, DDT 47-1-374
2. s2-kan-68
3. 1720-1760
4. 12.3/21.7/6.2
- 5a. steengoed met glazuur/  
stoneware with glaze
- 5b. zoutglazuur/salt glaze,  
kobaltblauw/cobalt blue
- 5c. type i: kerfsneewerk met op  
hals bloemen en op buik  
Beierse vlag/incised  
decoration with flowers on  
neck and Bavarian flag on  
belly
- 6a. standvoet/flat pedestal base
- 6b. één lintoor/one strap-handle,  
vertikaal/vertical
- 6c. gat voor dekselmontuur/  
hole for lid attachment
7. kan/jug
8. Westerwald
- 9.

227

1. 160, DDT 47-1-375
2. s2-kan-68
3. 1720-1760
4. 12.3/24.1/7.7
- 5a. steengoed met glazuur/  
stoneware with glaze
- 5b. zoutglazuur/salt glaze,  
kobaltblauw/cobalt blue
- 5c. type i: kerfsneewerk met  
boekje/incised decoration  
with bouquet
- 6a. standvoet/flat pedestal base
- 6b. één lintoor/one strap-handle,  
vertikaal/vertical
- 6c. gat voor dekselmontuur/  
hole for lid attachment
7. kan/jug
8. Westerwald
- 9.

228

1. 160, DDT 47-1-376
2. s2-kan-68
3. 1720-1760
4. 13.2/22.5/7.4
- 5a. steengoed met glazuur/  
stoneware with glaze
- 5b. zoutglazuur/salt glaze,  
kobaltblauw/cobalt blue
- 5c. type i: kerfsneewerk met op  
hals Beierse vlag, op buik  
voluten/incised decoration  
with Bavarian flag on neck,  
scrolls on belly
- 6a. standvoet/flat pedestal base
- 6b. één lintoor/one strap-handle,  
vertikaal/vertical
- 6c. gat voor dekselmontuur/  
hole for lid attachment
7. kan/jug
8. Westerwald
- 9.



229

1. 160, DDT 47-1-396
2. s2-kan-68
3. 1720-1760
4. 13.4/21.4/7.4
- 5a. steengoed met glazuur/  
stoneware with glaze
- 5b. zoutglazuur/salt glaze,  
kobaltblauw/cobalt blue
- 5c. type j: op hals en voet blauw  
bies/blue cordon on neck  
and base
- 6a. standvoet/flat pedestal base
- 6b. één lintoor/one strap-handle,  
vertikaal/vertical
- 6c. gat voor dekselmontuur/hole  
for lid attachment,  
'federendes Blättchen'
7. kan/jug
8. Westerwald
- 9.

230

1. 160, DDT 47-1-491
2. s2-kan-68
3. 1720-1760
4. 11.8/19.3/6.8
- 5a. steengoed met glazuur/  
stoneware with glaze
- 5b. zoutglazuur/salt glaze
- 5c. type k: geen versiering/no  
decoration
- 6a. standvoet/flat pedestal base
- 6b. één lintoor/one strap-handle,  
vertikaal/vertical
- 6c.
7. kan/jug
8. Westerwald
- 9.

231

1. 160, DDT 47-1-450
2. s2-kan-68
3. 1720-1760
4. -/-/-
- 5a. steengoed met glazuur/  
stoneware with glaze
- 5b. zoutglazuur/salt glaze,  
kobaltblauw/cobalt blue
- 5c. type j: blauw bies op hals en  
voet/blue cordon on neck  
and foot
- 6a.
- 6b. één lintoor/one strap-handle,  
vertikaal/vertical
- 6c. 'F' teken in oor, '+' teken op  
rand/'F' on handle, '+' on rim
7. kan/jug
8. Westerwald
- 9.

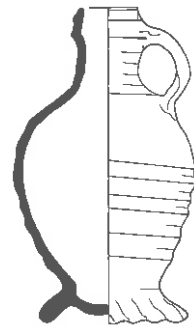
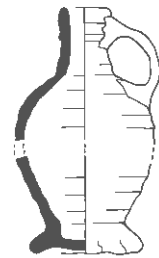
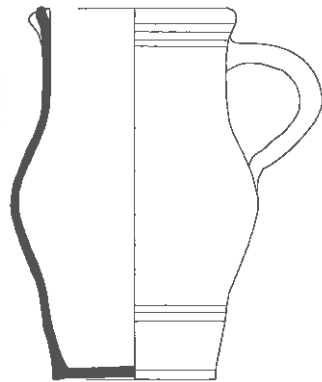

- 232  
 1. 200, NYM 1000-13-6  
 2. s2-kan-69  
 3. 1800-1852  
 4. 12.7/19.8/8.5  
 5a. steengoed met glazuur/  
*stoneware with glaze*  
 5b. zoutglazuur/salt glaze,  
 kobaltblauw/cobalt blue  
 5c. rand en voet blauwe bies,  
 bloemen om oor/rim and  
 base blue cordon, flowers  
 around handle attachment  
 6a. standvlak/flat base  
 6b. één worstoor/one rod handle,  
 vertikaal/vertical  
 6c. '4' naast oor/adjacent to  
 handle  
 7. kan/jug  
 8. Westerwald  
 9.

- 233  
 1. 148, DDT 31-819-36  
 2. s2-kan-70  
 3. 1340-1380  
 4. 8.0/12.0/5.0  
 5a. steengoed met glazuur/  
*stoneware with glaze*  
 5b. zoutglazuur/salt glaze, oxide-  
 rend/oxidised  
 5c.  
 6a. standring geknepen/thumbed  
 footing  
 6b. één lintoor/one strap-handle,  
 vertikaal/vertical  
 6c.  
 7. kan/jug  
 8. Siegburg  
 9. Hähnel 1987. p. 163, 143.

- 234  
 1. 233, NYM 1014-115-8  
 2. s2-kan-70  
 3. 1450-1525  
 4. 9.5/16.6/6.5  
 5a. steengoed met glazuur/  
*stoneware with glaze*  
 5b. leemengobe/loam wash  
 5c.  
 6a. standring geknepen/thumbed  
 footing  
 6b. één lintoor/one strap-handle,  
 vertikaal/vertical  
 6c.  
 7. kan/jug  
 8. Langerwehe  
 9.



2:1

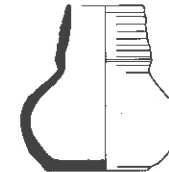

- 235  
 1. 250, NYM 1023-76-2  
 2. s2-kan-71  
 3. 1490-1520  
 4. 8.4/9.0/6.0  
 5a. steengoed met glazuur/  
*stoneware with glaze*  
 5b. ijzerengobe, zoutglazuur/  
*iron wash, salt glaze*  
 5c. medaillons met eikenblad en  
 eikels, uil op tak/applied with  
 oakleaf and acorns, owl on a  
 branch  
 6a. standvlak/flat base  
 6b. één lintoor/one strap-handle,  
 vertikaal/vertical,  
 afgebroken/missing  
 6c.  
 7. kan/jug  
 8. Keulen/Cologne  
 9.

- 236  
 1. 255, NYM 1025-80-49  
 2. s2-kan-72  
 3. 1450-1475  
 4. 22.3/36.2/15.3  
 5a. steengoed met glazuur/  
*stoneware with glaze*  
 5b. ijzerengobe, zoutglazuur/  
*iron wash, salt glaze*  
 5c.  
 6a. standring gewelfd/vaulted  
 footing  
 6b. één lintoor/one strap-handle,  
 vertikaal/vertical  
 6c.  
 7. kan/jug  
 8. Siegburg  
 9.

- 237  
 1. 10, DEV 52-14-301  
 2. s2-kan-73  
 3. 1820-1890  
 4. 11.0/14.2/6.8  
 5a. steengoed met glazuur/  
*stoneware with glaze*  
 5b. leemengobe/loam wash  
 5c.  
 6a. standvlak/flat base  
 6b. één lintoor/one strap-handle,  
 vertikaal/vertical  
 6c.  
 7. kan/jug  
 8. Rijnland/Rhineland  
 9.

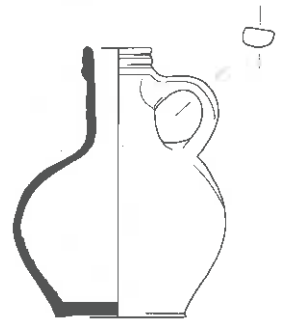
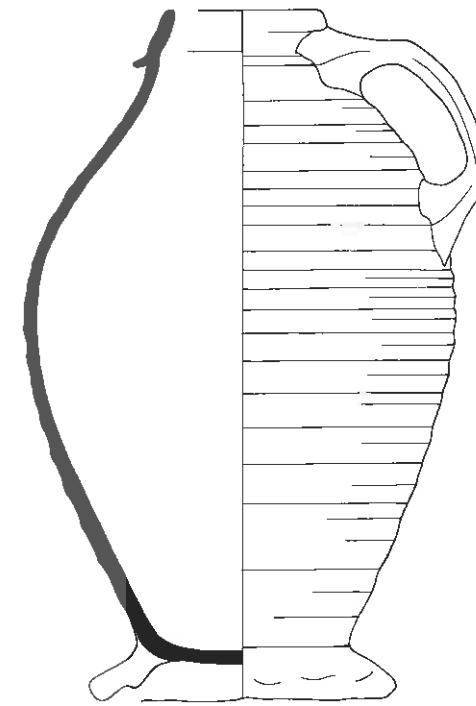



1:1



1:1

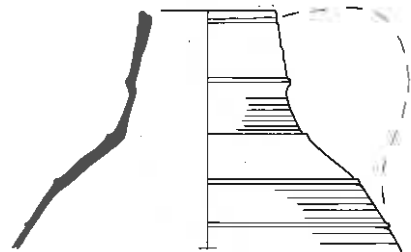

1:1



238

1. 105, DDT 6-376-18
2. s2-kan-
3. 1430-1460
4. -/-/-
- 5a. steengoed met glazuur/  
stoneware with glaze
- 5b. ijzerengobe/iron wash
- 5c. drie ribben op schouder/  
three ribs on shoulder
- 6a.
- 6b. één lintoor/one strap-handle,  
vertikaal/vertical,  
afgebroken/missing
- 6c.
7. kan/jug
8. Langerwehe
- 9.

239

1. 111, DDT 9-13-6
2. s2-kan-
3. 1550-1590
4. -/-/-
- 5a. steengoed met glazuur/  
stoneware with glaze
- 5b. ijzerengobe, zoutglazuur/  
iron wash, salt glaze
- 5c. pantermotief, baardman,  
medaillon met Rijksadelaar/  
speckled salt glaze,  
Bartmann, applied Imperial  
eagle
- 6a.
- 6b.
- 6c.
7. kan/jug
8. Frechen
- 9.

240

1. 112, DDT 9-14-1
2. s2-kan-
3. 1600-1625 1605-1605
4. 13.8/-/8.3
- 5a. steengoed met glazuur/  
stoneware with glaze
- 5b. zoutglazuur/salt glaze,  
kobaltblauw/cobalt blue
- 5c. floraal ornament met kronke-  
lende takken, medaillon met  
wapen/floral ornament with  
linking, applied arms  
'PRIORIS BRANDEN-  
BURGENSIS 1605'
- 6a. standvoet/flat pedestal base
- 6b. één lintoor/one strap-handle,  
vertikaal/vertical,  
afgebroken/missing
- 6c.
7. kan/jug
8. Raeren
- 9.

241

1. 120, DDT 21-650-48
2. s2-kan-
3. 1300-1325
4. 9.4/-/7.4
- 5a. steengoed met glazuur/  
stoneware with glaze
- 5b. leemengobe/loam wash
- 5c.
- 6a. standing geknepen/thumbed  
footring
- 6b.
- 6c.
7. kan/jug
8. Siegburg
- 9.

242

1. 121, DDT 21-651-1
2. s2-kan-
3. 1375-1425
4. 16.5/-/-
- 5a. steengoed met glazuur/  
stoneware with glaze
- 5b. ijzerengobe, zoutglazuur/  
iron wash, salt glaze
- 5c. driehoekige radstempel op  
rand en hals/triangular  
roulette on rim and neck
- 6a.
- 6b. één lintoor/one strap-handle,  
vertikaal/vertical
- 6c.
7. kan/jug
8. Langerwehe
- 9.

243

1. 133, DDT 23-1025-57
2. s2-kan-
3. 1300-1350
4. 19.1/-/13.0
- 5a. steengoed met glazuur/  
stoneware with glaze
- 5b. ijzerengobe, zoutglazuur/  
iron wash, salt glaze
- 5c. vijf parallelle ribben met  
kabelradstempelsiering/  
five parallel ribs with  
cable-shaped roulette  
decoration
- 6a. standing geknepen/thumbed  
footring
- 6b. één lintoor/one strap-handle,  
vertikaal/vertical,  
afgebroken/missing
- 6c.
7. kan/jug
8. Langerwehe
- 9.

244

1. 133, DDT 23-1025-73
2. s2-kan-
3. 1300-1350
4. 8.3/-/8.8
- 5a. steengoed met glazuur/  
stoneware with glaze
- 5b. ijzerengobe, zoutglazuur/  
iron wash, salt glaze
- 5c.
- 6a. standing geknepen/thumbed  
footring
- 6b. één lintoor/one strap-handle,  
vertikaal/vertical,  
afgebroken/missing
- 6c.
7. kan/jug
8. Langerwehe
- 9.

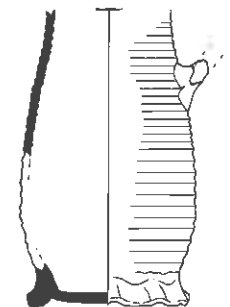
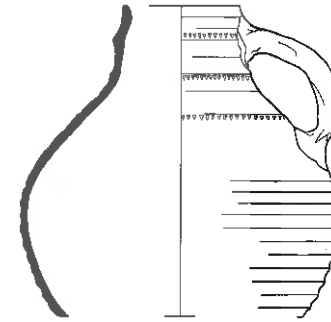

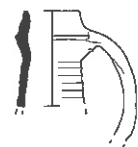
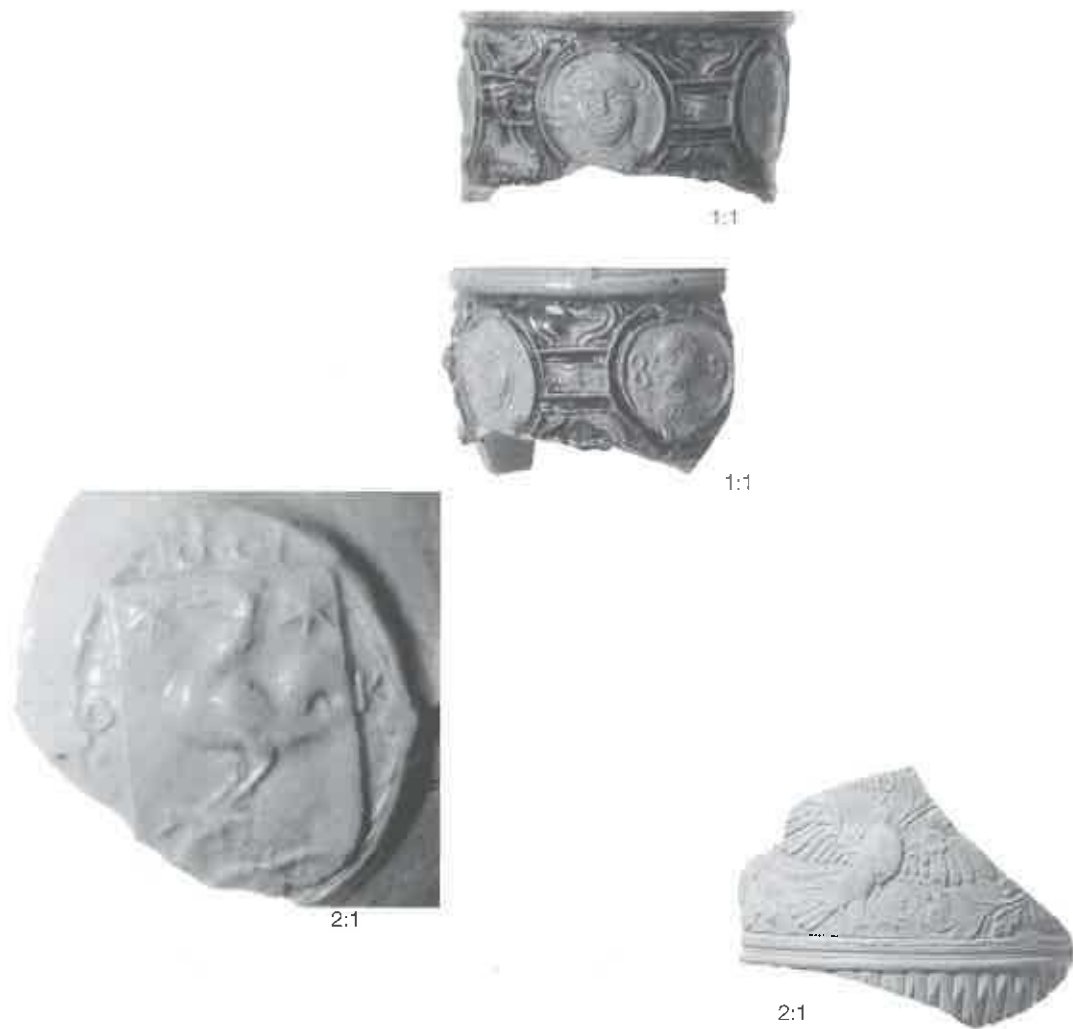

- |   |   |   |   |
|---|---|---|---|
| 245   | 246   | 247   | 248   |
| 1. 137, DDT 23-1107-48                                  | 1. 227, NYM 1014-90-5   | 1. 229, NYM 1014-102-5  | 1. 229, NYM 1014-102-16   |
| 2. s2-kan-  | 2. s2-kan-  | 2. s2-kan-  | 2. s2-kan-  |
| 3. 1340-1365  | 3. 1575-1650 1601-1601  | 3. 1575-1650 1589-1589  | 3. 1575-1650  |
| 4. -/-  | 4. -/-  | 4. -/-  | 4. -/-  |
| 5a. steengoed met glazuur/<br>stoneware with glaze      | 5a. steengoed met glazuur/<br>stoneware with glaze  | 5a. steengoed met glazuur/<br>stoneware with glaze  | 5a. steengoed met glazuur/<br>stoneware with glaze  |
| 5b. zoutglazuur/salt glaze                              | 5b. zoutglazuur/salt glaze  | 5b. zoutglazuur/salt glaze,<br>kobaltblauw/cobalt blue  | 5b. zoutglazuur/salt glaze  |
| 5c.   | 5c. wapenschild met haan en<br>twee sterren, geflankeerd<br>door letters 'O', 'K'/shield<br>with cockerel and two stars,<br>flanked by letters 'O', 'K' | 5c. fries met medaillons en jaartal<br>'1589'/frieze with applied<br>medallions and date '1589' | 5c. reliëf met pauw in tuin,<br>wafeldecor/relief with<br>peacock in the garden,<br>vertical diaper |
| 6a.   | 6a.   | 6a.   | 6a.   |
| 6b. één lintoer/one strap-handle,<br>vertikaal/vertical | 6b.   | 6b.   | 6b.   |
| 6c. zeer smalle hals/very narrow<br>neck                | 6c.   | 6c.   | 6c.   |
| 7. kan/jug  | 7. kan/jug  | 7. kan/jug  | 7. kan/jug  |
| 8. Langerwehe   | 8. Siegburg   | 8. Raeren of/or Westerwald  | 8. Siegburg   |
| 9.  | 9.  | 9.  | 9.  |



- |  |   |   |
|--|---|---|
| 249  | 250   | 251   |
| 1. 231, NYM 1014-112-47  | 1. 231, NYM 1014-112-50   | 1. 231, NYM 1014-112-57   |
| 2. s2-kan-   | 2. s2-kan-  | 2. s2-kan-  |
| 3. 1680-1740   | 3. 1680-1740  | 3. 1680-1740  |
| 4. 15.0/-/8.5  | 4. -/-  | 4. -/-  |
| 5a. steengoed met glazuur/<br>stoneware with glaze   | 5a. steengoed met glazuur/<br>stoneware with glaze  | 5a. steengoed met glazuur/<br>stoneware with glaze  |
| 5b. zoutglazuur/salt glaze, kobalt<br>en mangaan/cobalt and<br>manganese                                 | 5b. zoutglazuur/salt glaze,<br>kobaltblauw/cobalt blue  | 5b. zoutglazuur/salt glaze,<br>kobaltblauw/cobalt blue  |
| 5c. passermotief met rij van<br>schelpvormige medaillons/<br>compass motif with row of<br>applied shells | 5c. medaillon van wapen met vier<br>velden met drie schelpen en<br>kruis/coat of arms with four<br>fields with three scallops and<br>two crosses, 'LOTHARIUS<br>(OET?)ARCHIE.TREUER...<br>ETREGA REL.ARCHIC...<br>ER..' | 5c. medaillon met Rijksadelaar<br>en Rijksappel/applied<br>medallion with Imperial eagle<br>and orb |
| 6a. standvoet/flat pedestal base   | 6a.   | 6a.   |
| 6b.  | 6b.   | 6b.   |
| 6c.  | 6c.   | 6c.   |
| 7. kan/jug   | 7. kan/jug  | 7. kan/jug  |
| 8. Westerwald  | 8. Westerwald   | 8. Westerwald   |
| 9.   | 9.  | 9.  |



252

1. 239, NYM 1015-26-7
2. s2-kan-
3. 1550-1625
4. -/-/-

5a. steengoed met glazuur/  
stoneware with glaze  
5b. zoutglazuur/salt glaze  
5c. baardman met hoekige  
baard, medaillons, Januskop,  
banden met bladwerk/  
applied reliefs with Bartmann  
with square beard,  
medallions with Janus face  
and bands of foliage

- 6a.
- 6b.
- 6c.
7. kan/jug
8. Westerwald
- 9.

253

1. 248, NYM 1022-7-172
2. s2-kan-
3. 1883-1903
4. -/-/-

5a. steengoed met glazuur/  
stoneware with glaze  
5b. ijzerengobe, zoutglazuur/  
iron wash, salt glaze

- 5c.
- 6a. één worstoor/one rod handle,  
vertikaal/vertical
- 6c. merk; gestempelde lus, mark:  
stamped loop
7. kan/jug
8. Vreden-Stadtlohn
9. Olivie, 1994, p. 134, 2-58.

254

1. 301, TL 4-27
2. s2-kan-
3. 1540-1570
4. -/-/-

5a. steengoed met glazuur/  
stoneware with glaze  
5b. zoutglazuur/salt glaze  
5c. medaillon: baardman met  
ronde baard, braamnoppen/  
applied Bartmann with round  
beard, raspberry-medallions

- 6a.
- 6b.
- 6c.
7. kan/jug
8. Keulen of Frechen/Cologne  
or Frechen
- 9.

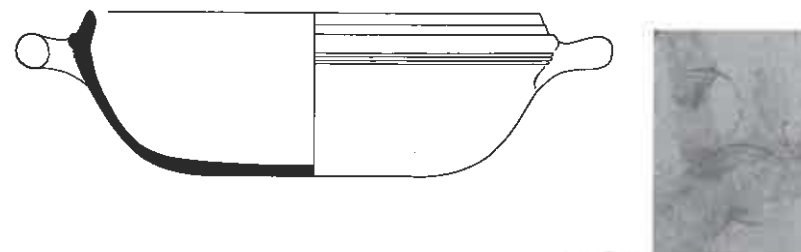

255

1. 301, TL 4-28
2. s2-kan-
3. 1540-1570
4. -/-/-

5a. steengoed met glazuur/  
stoneware with glaze  
5b. zoutglazuur/salt glaze  
5c. medaillon: 'baardvrouw' met  
lang krullend haar/applied  
'bearded lady' with long curly  
hair

- 6a.
- 6b.
- 6c.
7. kan/jug
8. Keulen of Frechen/Cologne  
or Frechen
- 9.

256

1. 6, DEV 51-63-2
2. s2-kom-2
3. 1750-1775
4. 13.4/5.2/7.0

5a. steengoed met glazuur/  
stoneware with glaze  
5b. zoutglazuur/salt glaze, oxide-  
rend & reducerend/  
oxidised & reduced  
5c. kerfsneewerk/incised  
decoration

- 6a. standvlak/flat base
- 6b. twee worstoren/two rod  
handles, horizontaal/  
horizontal, getordeerd/  
twisted
- 6c.
7. kom/bowl
8. Westerwald
9. Ostkamp 1997, 1.

257

1. 238, NYM 1015-4-1
2. s2-kom-2
3. 1800-1850
4. 26.0/8.5/13.0

5a. steengoed met glazuur/  
stoneware with glaze  
5b. zoutglazuur/salt glaze,  
kobaltblauw/cobalt blue  
5c. kerfsneewerk/incised  
decoration

- 6a. standvlak/flat base
- 6b. twee worstoren/two rod  
handles, horizontaal/  
horizontal, getordeerd/  
twisted
- 6c.
7. kom/bowl
8. Westerwald
- 9.

258

1. 251, NYM 1023-96-100
2. s2-kom-2
3. 1730-1770
4. 18.1/7.0/9.1

5a. steengoed met glazuur/  
stoneware with glaze  
5b. zoutglazuur/salt glaze,  
kobaltblauw/cobalt blue  
5c. bloemstempels/stamped  
flowers

- 6a. standvlak/flat base
- 6b. twee worstoren/two rod  
handles, horizontaal/  
horizontal, getordeerd/  
twisted
- 6c. merk op bodem/incised mark  
on base: '3'
7. kom/bowl
8. Westerwald
9. Hackspiel 1993, p. 121-43.

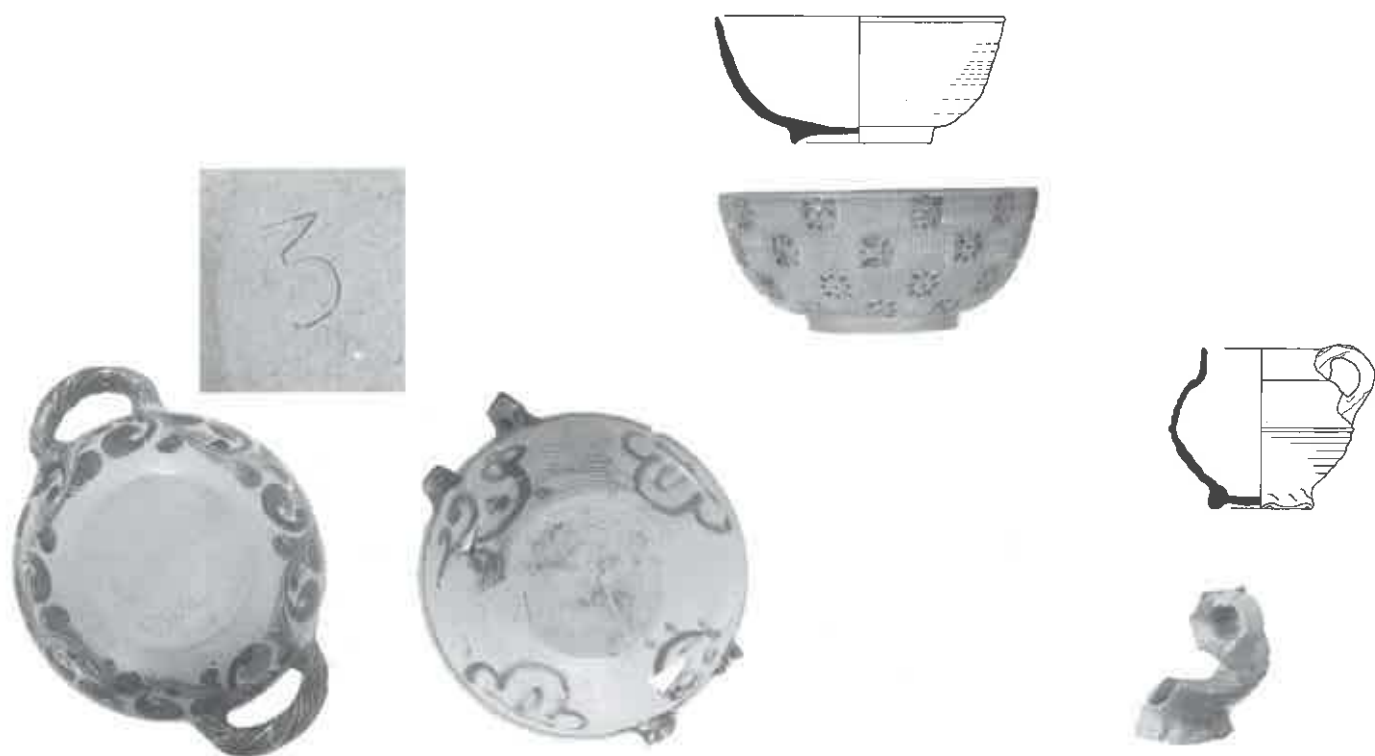

259

1. 313, TL 1-9-11
2. s2-kom-2
3. 1708-1778
4. 17.0/15.8/9.0
- 5a. steengoed met glazuur/  
stoneware with glaze
- 5b. zoutglazuur/salt glaze,  
kobaltblauw/cobalt blue
- 5c. ingekraste voluten/incised  
scrolls
- 6a. standvlak/flat base
- 6b. twee worstoren/two rod  
handles, horizontaal/  
horizontal, getordeerd/  
twisted
- 6c. merk op bodem/incised mark  
on base: '3'
7. kom/bowl
8. Westerwald
9. Hackspiel 1993. p. 121-43.

260

1. 313, TL 1-9-12
2. s2-kom-2
3. 1708-1778
4. 17.3/6.5/8.5
- 5a. steengoed met glazuur/  
stoneware with glaze
- 5b. zoutglazuur/salt glaze,  
kobaltblauw/cobalt blue
- 5c. ingekraste zigzag, geschil-  
derde bloemen/incised  
zig-zag, painted flowers
- 6a. standvlak/flat base
- 6b. twee worstoren/two rod  
handles, horizontaal/  
horizontal, getordeerd/  
twisted
- 6c. merk op bodem/incised  
mark on base: '4'
7. kom/bowl
8. Westerwald
9. Van Gangelen 1993. p. 324,  
57.

261

1. 240, NYM 1015-28-102
2. s2-kom-3
3. 1700-1740
4. 15.4/6.6/9.0
- 5a. steengoed met glazuur/  
stoneware with glaze
- 5b. zoutglazuur/salt glaze,  
kobaltblauw/cobalt blue
- 5c. schaakbordmotief met zigzag  
en bloem/chequered motif  
with zig-zag and flowers
- 6a. standvoet/solid footring
- 6b.
- 6c.
7. kom/bowl
8. Westerwald
- 9.

262

1. 120, DDT 21-650-54
2. s2-kop-2 bek-13
3. 1300-1325
4. 9.7/8.5/5.5
- 5a. steengoed met glazuur/  
stoneware with glaze
- 5b. zoutglazuur/salt glaze
- 5c.
- 6a. standing geknepen/thumbed  
footring
- 6b. één lintoor/one strap-handle,  
vertikaal/vertical
- 6c.
7. kop/cup
8. Siegburg
9. Van Gangelen 1993. p. 324,  
55.

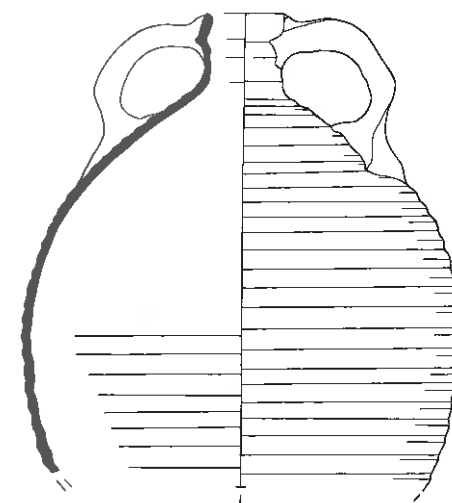

1:2



263

1. 313, TL 1-9-13
2. s2-kop-3
3. 1708-1778
4. 5.3/3.2/2.4
- 5a. steengoed met glazuur/  
stoneware with glaze
- 5b. zoutglazuur/salt glaze
- 5c. medaillons van ovale panelen  
met bloemen/applied oval  
panels with flowers
- 6a. standvoet/flat pedestal base
- 6b.
- 6c. voet bijgesneden/solid  
footring
7. kop en schotel/cup and  
saucer
8. Westerwald
- 9.

264

1. 231, NYM 1014-112-309
2. s2-kop-
3. 1680-1740
4. 5.7/-/4.2
- 5a. steengoed met glazuur/  
stoneware with glaze
- 5b. zoutglazuur/salt glaze
- 5c. medaillons van baluster met  
blad/applied arcading with  
leaves
- 6a. standvoet/flat pedestal base
- 6b.
- 6c.
7. kop/cup
8. Westerwald
- 9.

265

1. 141, DDT 31-757-65
2. s2-kru-4
3. 1475-1525
4. 23.0/-/-
- 5a. steengoed met glazuur/  
stoneware with glaze
- 5b. ijzerengobe, zoutglazuur/  
iron wash, salt glaze
- 5c.
- 6a.
- 6b. twee lintoren/two  
strap-handles, vertikaal/  
vertical
- 6c.
7. kruik/two-handled jug
8. Langerwehe
9. Goldschmitz & Hendrikse  
1996. 7.

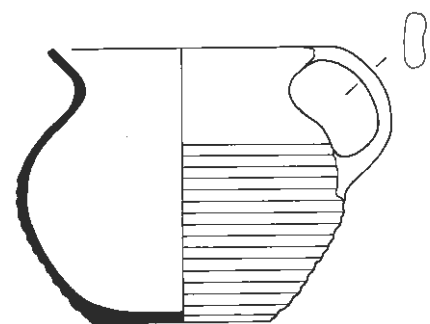

1:2

266

1. 137, DDT 23-1107-41
2. s2-kru-
3. 1340-1365
4. -/-/-
- 5a. steengoed met glazuur/  
stoneware with glaze
- 5b. ijzerengobe, zoutglazuur/  
iron wash, salt glaze,  
oxiderend/oxidised
- 5c.
- 6a.
- 6b. twee lintoren/two  
strap-handles, vertikaal/  
vertical
- 6c. gele scherf/yellow fabric
7. kruik/two-handled jug
8. Rijnland/Rhineland
- 9.

267

1. 313, TL 1-9-18
2. s2-min-
3. 1708-1778
4. 4.5/3.4/3.2
- 5a. steengoed met glazuur/  
stoneware with glaze
- 5b. zoutglazuur/salt glaze,  
kobaltblauw/cobalt blue
- 5c. rij van ingekraste hartvor-  
mige bladen/row of incised  
heart-shaped leaves
- 6a. standvoet/flat splayed base
- 6b. één lintoor/one  
strap-handle, vertikaal/  
vertical
- 6c.
7. miniatuur pot/miniature pot
8. Westerwald
- 9.

268

1. 226, NYM 1014-77-33
2. s2-oll-1
3. 1525-1550
4. 7.5/2.5/6.0
- 5a. steengoed met glazuur/  
stoneware with glaze
- 5b. ijzerengobe, zoutglazuur/  
iron wash, salt glaze
- 5c.
- 6a. standvlak/flat base
- 6b.
- 6c. lontlegger/lip for taper
7. olielamp/oil-lamp
8. Raeren
9. Clevis & Thijssen, 1989. 105.

269

1. 8, DEV 52-14-281
2. s2-pis-1
3. 1500-1575
4. 13.3/9.1/6.2
- 5a. steengoed met glazuur/  
stoneware with glaze
- 5b. zoutglazuur/salt glaze, redu-  
cerend/reduced
- 5c.
- 6a. standvlak/flat base
- 6b. één lintoor/one strap-handle,  
vertikaal/vertical,  
afgebroken/missing
- 6c.
7. pispot/chamber pot
8. Raeren
- 9.

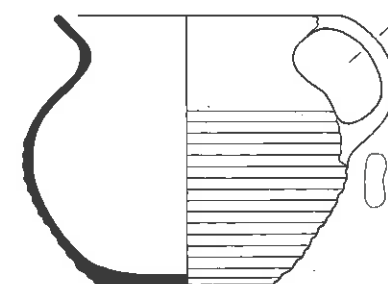

270

1. 168, DDT 62-17-38
2. s2-pis-1
3. 1580-1610
4. 17.3/14.4/9.2
- 5a. steengoed met glazuur/  
stoneware with glaze
- 5b. zoutglazuur/salt glaze, redu-  
cerend/reduced
- 5c.
- 6a. standvlak/flat base
- 6b. één lintoor/one strap-handle,  
vertikaal/vertical
- 6c.
7. pispot/chamber pot
8. Raeren
- 9.

271

1. 9, DEV 52-14-272
2. s2-pis-2
3. 1650-1700
4. 15.0/15.0/10.5
- 5a. steengoed met glazuur/  
stoneware with glaze
- 5b. zoutglazuur/salt glaze,  
kobaltblauw/cobalt blue
- 5c. medaillons met twee leeuwen  
en rozet/two applied lions  
and rosette
- 6a. standvlak/flat base
- 6b. één lintoor/one strap-handle,  
vertikaal/vertical,  
afgebroken/missing
- 6c.
7. pispot/chamber pot
8. Westerwald
9. Clevis & Smit 1990. 11.

272

1. 169, DDT 62-17-71
2. s2-pis-2
3. 1675-1720
4. 16.7/14.7/11.2
- 5a. steengoed met glazuur/  
stoneware with glaze
- 5b. zoutglazuur/salt glaze,  
kobaltblauw/cobalt blue
- 5c. passermotief met bladen en  
stippen/circular motif with  
leaf and dots
- 6a. standvlak/flat base
- 6b. één lintoor/one strap-handle,  
vertikaal/vertical
- 6c.
7. pispot/chamber pot
8. Westerwald
- 9.

273

1. 209, NYM 1004-26-12
2. s2-pis-2
3. 1650-1675
4. 16.5/-/9.6
- 5a. steengoed met glazuur/  
stoneware with glaze
- 5b. zoutglazuur/salt glaze,  
kobaltblauw/cobalt blue
- 5c. medaillons met twee leeuwen  
die wapenschild met zwijnen-  
kop vasthouden/applied lions  
holding a coat of arms with a  
boar's head
- 6a. standvlak/flat base
- 6b.
- 6c.
7. pispot/chamber pot
8. Westerwald
- 9.

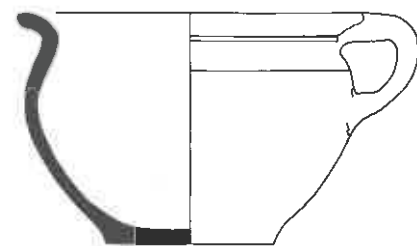

- 274  
1. 247, NYM 1022-6-175  
2. s2-pis-3  
3. 1883-1903  
4. 18.2/12.0/15.7  
5a. steengoed met glazuur/  
stoneware with glaze  
5b. zoutglazuur/salt glaze,  
kobaltblauw/cobalt blue  
5c. dubbele golf/double wave  
6a. standvlak/flat base  
6b. één lintoer/one strap-handle,  
vertikaal/vertical  
6c.  
7. pispot/chamber pot  
8. Westerwald  
9.

- 275  
1. 247, NYM 1022-6-176  
2. s2-pis-3  
3. 1883-1903  
4. 18.2/11.8/17.4  
5a. steengoed met glazuur/  
stoneware with glaze  
5b. zoutglazuur/salt glaze,  
kobaltblauw/cobalt blue  
5c. rozetten en blauwe bies/  
rosetta's and blue cordon  
6a. standvlak/flat base  
6b. één lintoer/one strap-handle,  
vertikaal/vertical  
6c.  
7. pispot/chamber pot  
8. Westerwald  
9.

- 276  
1. 168, DDT 62-17-37  
2. s2-pis-6  
3. 1580-1610  
4. 17.5/12.0/8.6  
5a. steengoed met glazuur/  
stoneware with glaze  
5b. zoutglazuur/salt glaze, redu-  
cerend/reduced  
5c.  
6a. standvlak/flat base  
6b. één lintoer/one strap-handle,  
vertikaal/vertical  
6c.  
7. pispot/chamber pot  
8. Raeren  
9.

- 277  
1. 266, NYM 1029-69-3  
2. s2-pis-6  
3. 1650-1680  
4. 18.5/13.5/9.7  
5a. steengoed met glazuur/  
stoneware with glaze  
5b. zoutglazuur/salt glaze,  
kobaltblauw/cobalt blue  
5c. vlekken op schouder/  
smudges on shoulder  
6a. standvlak/flat base  
6b. één lintoer/one strap-handle,  
vertikaal/vertical  
6c.  
7. pispot/chamber pot  
8. Westerwald  
9.

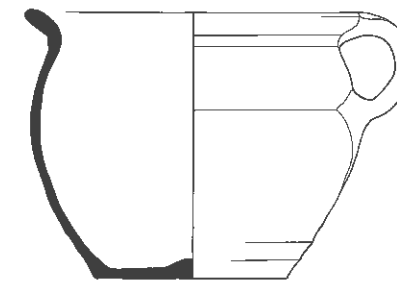
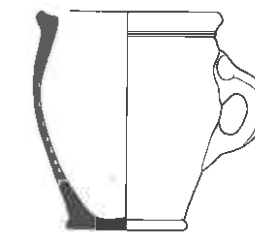
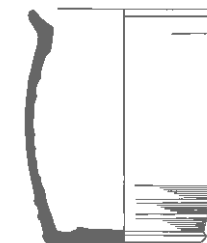
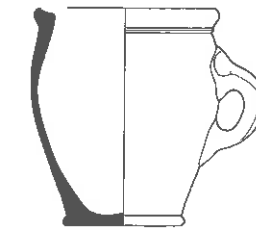

- 278  
1. 311, TL 14-26  
2. s2-pis-6  
3. 1575-1600  
4. 17.2/14.2/10.0  
5a. steengoed met glazuur/  
stoneware with glaze  
5b. zoutglazuur/salt glaze  
5c.  
6a. standvlak/flat base  
6b. één lintoer/one strap-handle,  
vertikaal/vertical  
6c.  
7. pispot/chamber pot  
8. Rijnland/Rhineland  
9.

- 279  
1. 107, DDT 8-438-4  
2. s2-pot-2  
3. 1530-1575  
4. 10.4/12.4/8.2  
5a. steengoed met glazuur/  
stoneware with glaze  
5b. ijzerengobe, zoutglazuur/  
iron wash, salt glaze  
5c.  
6a. standvlak/flat base  
6b.  
6c.  
7. pot/jar  
8. Raeren  
9.

- 280  
1. 201, NYM 1000-19-130  
2. s2-pot-2  
3. 1690-1740  
4. 9.9/11.4/6.4  
5a. steengoed met glazuur/  
stoneware with glaze  
5b. zoutglazuur/salt glaze  
5c.  
6a. standvoet/splayed flat base  
6b. één worstoor/one rod handle,  
vertikaal/vertical  
6c.  
7. pot/handled jar  
8. Rijnland/Rhineland  
9.

- 281  
1. 231, NYM 1014-112-40  
2. s2-pot-2  
3. 1680-1740  
4. 15.1/23.5/9.0  
5a. steengoed met glazuur/  
stoneware with glaze  
5b. zoutglazuur/salt glaze  
5c.  
6a. standvlak/flat base  
6b. twee worstoren/two rod  
handles, horizontaal/  
horizontal  
6c.  
7. pot/jar  
8. Rijnland/Rhineland  
9.

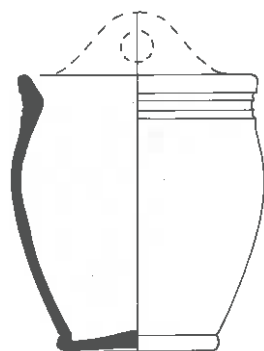

- 282  
 1. 169, DDT 62-17-73  
 2. s2-pot-3  
 3. 1675-1720  
 4. 13.3/14.6/-  
 5a. steengoed met glazuur/  
*stoneware with glaze*  
 5b. zoutglazuur/salt glaze,  
 kobaltblauw/cobalt blue  
 5c. horizontale band onder  
 rand/cordon under rim  
 6a. standvlak/flat base  
 6b. ophangoot/vertical pierced  
 handle  
 6c.  
 7. zeep-, zoutpot/  
 soap-, salt-pot  
 8. Westerwald  
 9. Ostkamp 1998. no 2

- 283  
 1. 240, NYM 1015-28-7  
 2. s2-pot-7  
 3. 1700-1740  
 4. 13.5/13.8/11.2  
 5a. steengoed met glazuur/  
*stoneware with glaze*  
 5b. zoutglazuur/salt glaze,  
 kobaltblauw/cobalt blue  
 5c. op buik en om oren bloem-  
 bladen, medaillon op buik,  
 'wafel en cirkelring'/on belly  
 and around handles petals  
 of flowers, applied medallion  
 'wafer and ring of circles'  
 6a. standvlak/flat base  
 6b. twee worstoren/two rod  
 handles, vertikaal/vertical  
 6c. federendes Blättchen/  
 chattermarks  
 7. pot/jar  
 8. Westerwald  
 9

- 284  
 1. 242, NYM 1016-52-1  
 2. s2-pot-7  
 3. 1780-1800  
 4. 11.2/-/-  
 5a. steengoed met glazuur/  
*stoneware with glaze*  
 5b. zoutglazuur/salt glaze,  
 kobaltblauw/cobalt blue  
 5c. kerfsneewerk met golven/  
 incised waves  
 6a.  
 6b. twee worstoren/two rod  
 handles, vertikaal/vertical  
 7. pot/jar  
 8. Westerwald  
 9.

- 285  
 1. 247, NYM 1022-6-183  
 2. s2-pot-7  
 3. 1883-1903  
 4. 9.3/12.3/7.5  
 5a. steengoed met glazuur/  
*stoneware with glaze*  
 5b. zoutglazuur/salt glaze,  
 kobaltblauw/cobalt blue  
 5c. twee horizontale banden,  
 krullen op schouder/two  
 horizontal cordons, scrolls on  
 shoulder  
 6a. standvlak/flat base  
 6b. twee worstoren/two rod  
 handles, vertikaal/vertical,  
 opgetrokken/pulled up  
 6c.  
 7. pot/jar  
 8. Westerwald  
 9.

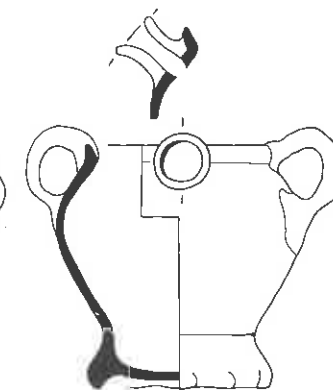
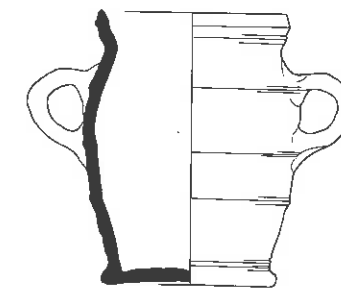
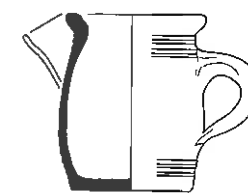
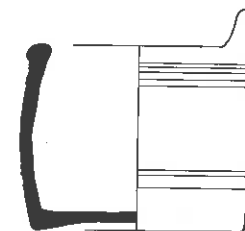

- 286  
 1. 224, NYM 1014-59-4  
 2. s2-pot-9  
 3. 1850-1900  
 4. 12.0/9.7/10.7  
 5a. steengoed met glazuur/  
*stoneware with glaze*  
 5b. zoutglazuur/salt glaze,  
 kobaltblauw/cobalt blue  
 5c. horizontale banden, takken/  
 horizontal cordons, branches  
 6a. standvlak/flat base  
 6b. ophangoog/pierced lug,  
 vertikaal/vertical  
 6c.  
 7. zeep-, zoutpot/  
 soap-, salt-pot  
 8. Westerwald  
 9.

- 287  
 1. 6, DEV 51-63-1  
 2. s2-pot-10  
 3. 1750-1775  
 4. 7.7/9.2/6.3  
 5a. steengoed met glazuur/  
*stoneware with glaze*  
 5b. zoutglazuur/salt glaze,  
 kobaltblauw/cobalt blue  
 5c. twee horizontale banden,  
 bladwerk rond tuit/two  
 horizontal cordons, leaves  
 around spout  
 6a. standvlak/flat base  
 6b. één worstoor/one rod handle,  
 vertikaal/vertical  
 6c. tuit, federendes Blättchen,  
 merk 'lo'/spout,  
 chattermarks, mark: 'lo'  
 7. pot/pot  
 8. Westerwald  
 9. Hackspiel 1993. p.122-3.

- 288  
 1. 9, DEV 52-14-273  
 2. s2-pot-12  
 3. 1650-1700  
 4. 11.5/14.7/8.5  
 5a. steengoed met glazuur/  
*stoneware with glaze*  
 5b. zoutglazuur/salt glaze  
 5c. twee horizontale hoepels/  
 three horizontal hoops  
 6a. standvoet/splayed base  
 6b. twee lintoren/two  
 strap-handles, vertikaal/  
 vertical  
 6c.  
 7. pot/pot  
 8. Frechen?  
 9

- 289  
 1. 311, TL 14-27  
 2. s2-pot-13  
 3. 1575-1600  
 4. 13.0/13.0/9.2  
 5a. steengoed met glazuur/  
*stoneware with glaze*  
 5b. zoutglazuur/salt glaze  
 5c.  
 6a. standing gewelfd/vaulted  
 footing  
 6b. twee lintoren/two  
 strap-handles, vertikaal/  
 vertical  
 6c. tuit/spout  
 7. pot/pot  
 8. Raeren  
 9.



290

1. 255, NYM 1025-80-51
2. s2-pot-14
3. 1400-1475
4. 19.7/31.0/11.2
- 5a. steengoed met glazuur/  
stoneware with glaze
- 5b. ijzerengobe/iron wash,  
uitwendig/exterior
- 5c. lekkend engobe aan binnen-  
zijde/leaked iron wash inside
- 6a. standing geknepen/thumbbed  
footring
- 6b.
- 6c.
7. pot/pot
8. Siegburg
- 9.

291

1. 237, NYM 1014-128-120
2. s2-pot-15
3. 1650-1710
4. 13.8/22.5/9.5
- 5a. steengoed met glazuur/  
stoneware with glaze
- 5b. zoutglazuur/salt glaze,  
kobaltblauw/cobalt blue
- 5c. band met medaillons met  
kinderkopjes/frieze with  
medallions of children's  
heads
- 6a. standvlak/flat base
- 6b.
- 6c.
7. pot/pot
8. Rijnland/Rhineland
- 9.

292

1. 231, NYM 1014-112-308
2. s2-pot-16
3. 1680-1740
4. 11.4/7.8/8.2
- 5a. steengoed met glazuur/  
stoneware with glaze
- 5b. zoutglazuur/salt glaze
- 5c. kerfsneewerk; waaiers en  
vertikale band/incised work;  
fans and vertical band
- 6a. driepoot/tripod
- 6b.
- 6c.
7. suikerpot/sugar pot
8. Westerwald
- 9.

293

1. 240, NYM 1015-28-5
2. s2-pot-
3. 1700-1740
4. -/-/-
- 5a. steengoed met glazuur/  
stoneware with glaze
- 5b. zoutglazuur/salt glaze,  
kobaltblauw/cobalt blue
- 5c. medaillons: wapen met har-  
ten, helm en randschrift/  
applied medallions: arms with  
cross and hearts, helmet and  
text on band '...ARDRIAEN..'
- 6a.
- 6b.
- 6c.
7. pot/pot
8. Westerwald
- 9.



1:2



1:2



1:2



1:2



1:2

294

1. 153, DDT 35-5-161
2. s2-sne-1
3. 1580-1605
4. 7.3/-/7.3
- 5a. steengoed met glazuur/  
stoneware with glaze
- 5b. zoutglazuur/salt glaze
- 5c. medaillons; bijbelse figuren  
met wapenschild/applied with  
biblical figures with shield  
with arms, 'HESTER'  
'St.ELSBETA' 'VIRGINIA':  
wapen met harten, helm en  
randschrift/applied  
medallions: arms with cross  
and hearts, helmet and text  
on band.
- 6a. standvlak/flat base
- 6b.
- 6c.
7. snelle/tankard
8. Siegburg
- 9.

295

1. 237, NYM 1014-128-13
2. s2-sne-1
3. 1550-1625
4. 10.2/-/10.2
- 5a. steengoed met glazuur/  
stoneware with glaze
- 5b. zoutglazuur/salt glaze
- 5c. medaillons; gebinddoekte  
engel (eerzucht), engel met  
lendedoek (novaardigheid)/  
applied figures: blindfolded  
angel (emulation) angel with  
waist-cloth (haughtiness)  
'EHRGEITZ' 'DE HOFFER-  
DIGKEIT'
- 6a. standvlak/flat base
- 6b.
- 6c.
7. snelle/tankard
8. Siegburg
- 9.



1:3



1:3

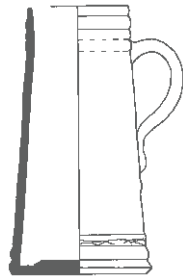

1:3



1:3



296

1. 265, NYM 1029-68-8
2. s2-sne-1
3. 1500-1550
4. 7.7/14.2/7.7

5a. steengoed met glazuur/  
stoneware with glaze

5b. zoutglazuur/salt glaze

5c. medaillons; verhaal van

St. Joris en de draak/applied  
figures: tale of St. George

and the dragon

6a. standvlak/flat base

6b. één lintoor/one strap-handle,  
vertikaal/vertical

6c.

7. snelle/tankard

8. Siegburg

9.

297

1. 301, TL 4-1
2. s2-sne-1
3. 1540-1570
4. 7.9/17.0/7.5

5a. steengoed met glazuur/  
stoneware with glaze

5b. zoutglazuur/salt glaze

5c. medaillon; 4 maal 'JOSUA'

in harnas met schild met drie

stierenkoppen/4 applied  
figures: 'JOSUA' in harness

and shield with three  
bull's heads

6a. standvlak/flat base

6b. één lintoor/one strap-handle,  
vertikaal/vertical

6c.

7. snelle/tankard

8. Siegburg

9.

298

1. 130, DDT 23-999-88
2. s2-tre-4
3. 1525-1550
4. 4.8/10.2/4.0

5a. steengoed met glazuur/  
stoneware with glaze

5b. zoutglazuur/salt glaze

5c.

6a. standring gewelfd/vaulted  
footring

6b. één lintoor/one strap-handle,  
vertikaal/vertical

6c. bekers verbonden door buis/  
beakers connected with tube

7. drielingbeker/tripartite beaker

8. Raeren

9.

299

1. 265, NYM 1029-68-6
2. s2-tre-5
3. 1500-1550
4. 9.5/12.2/6.8

5a. steengoed met glazuur/  
stoneware with glaze

5b. zoutglazuur/salt glaze

5c. distel ornament/incised thistle

6a. standring geknepen/thumbbed  
footring

6b. één lintoor/one strap-handle,  
vertikaal/vertical

6c.

7. trechterbeker/funnel-neck  
beaker

8. Siegburg

9.

300

1. 8, DEV 52-14-283
2. s2-zal-2
3. 1650-1725
4. 4.5/6.0/3.0

5a. steengoed met glazuur/  
stoneware with glaze

5b. zoutglazuur/salt glaze

5c.

6a. standvoet/flat pedestal base

6b.

6c.

7. zalfpot/ointment jar

8. Rijnland/Rhineland

9.

301

1. 239, NYM 1015-26-1
2. s2-zal-4
3. 1700-1740
4. 3.2/3.8/2.6

5a. steengoed met glazuur/  
stoneware with glaze

5b. zoutglazuur/salt glaze

5c.

6a. standvlak/flat base

6b.

6c.

7. zalfpot/ointment jar

8. Raeren

9. Jacobs & Van Veen 1996.

13-14.

302

1. 10, DEV 52-14-282
2. s2-zal-7
3. 1820-1890
4. 5.4/6.9/2.6

5a. steengoed met glazuur/  
stoneware with glaze

5b. zoutglazuur/salt glaze

5c.

6a. standvlak/flat base

6b.

6c.

7. zalfpot/ointment jar

8. Rijnland/Rhineland

9.

303

1. 310, TL 13-9
2. s2-zal-8
3. 1820-1869
4. 5.2/6.3/3.8

5a. steengoed met glazuur/  
stoneware with glaze

5b. zoutglazuur/salt glaze

5c.

6a. standvlak/flat base

6b.

6c.

7. zalfpot/ointment jar

8. Westerwald

9.

# Industrieel steengoed/Industrial stoneware



- |  |  |   |  |
|--|--|---|--|
| <p>304<br/>1. 160, DDT 47-1-28<br/>2. s3-bor-1<br/>3. 1720-1760<br/>4. 5.3/3.3/3.1<br/>5a. saltglazed stoneware<br/>5b. zoutglazuur/salt glaze<br/>5c. reliëfversiering in panelen met bloemen/relief decoration in panels with flowers<br/>6a. standring/footring<br/>6b.<br/>6c.<br/>7. bord (kop &amp; schotel), saucer<br/>8. Engeland/England<br/>9</p> | <p>305<br/>1. 160, DDT 47-1-723<br/>2. s3-bor-1<br/>3. 1720-1760<br/>4. 11.2/2.4/5.5<br/>5a. saltglazed stoneware<br/>5b. zoutglazuur/salt glaze, kobaltblauw/cobalt blue<br/>5c. vl: parallelle strepen, bloemen, sp: visgraat-radstempel/ed: parallel lines, flowers, ce: fishbone roulette<br/>6a. standring/footring<br/>6b.<br/>6c. scratch-blue<br/>7. bord (kop &amp; schotel), saucer<br/>8. Engeland/England<br/>9. Thijssen 1993. p. 285, 8.</p> | <p>306<br/>1. 160, DDT 47-1-1361<br/>2. s3-bor-1<br/>3. 1720-1760<br/>4. 11.0/2.4/5.3<br/>5a. saltglazed stoneware<br/>5b. zoutglazuur/salt glaze, kobaltblauw/cobalt blue<br/>5c. vl: parallelle strepen, bloemen, sp: visgraat-radstempel/ed: parallel lines, flowers, ce: fishbone roulette<br/>6a. standring/footring<br/>6b.<br/>6c. scratch-blue<br/>7. bord (kop &amp; schotel), saucer<br/>8. Engeland/England<br/>9.</p> | <p>307<br/>1. 7, DEV 51-84-22<br/>2. s3-bor-3<br/>3. 1740-1790<br/>4. 11.0/2.9/5.7<br/>5a. saltglazed stoneware<br/>5b. zoutglazuur/salt glaze<br/>5c.<br/>6a. standring/footring<br/>6b.<br/>6c.<br/>7. bord (kop &amp; schotel), saucer<br/>8. Engeland/England<br/>9.</p> |
|--|--|---|--|

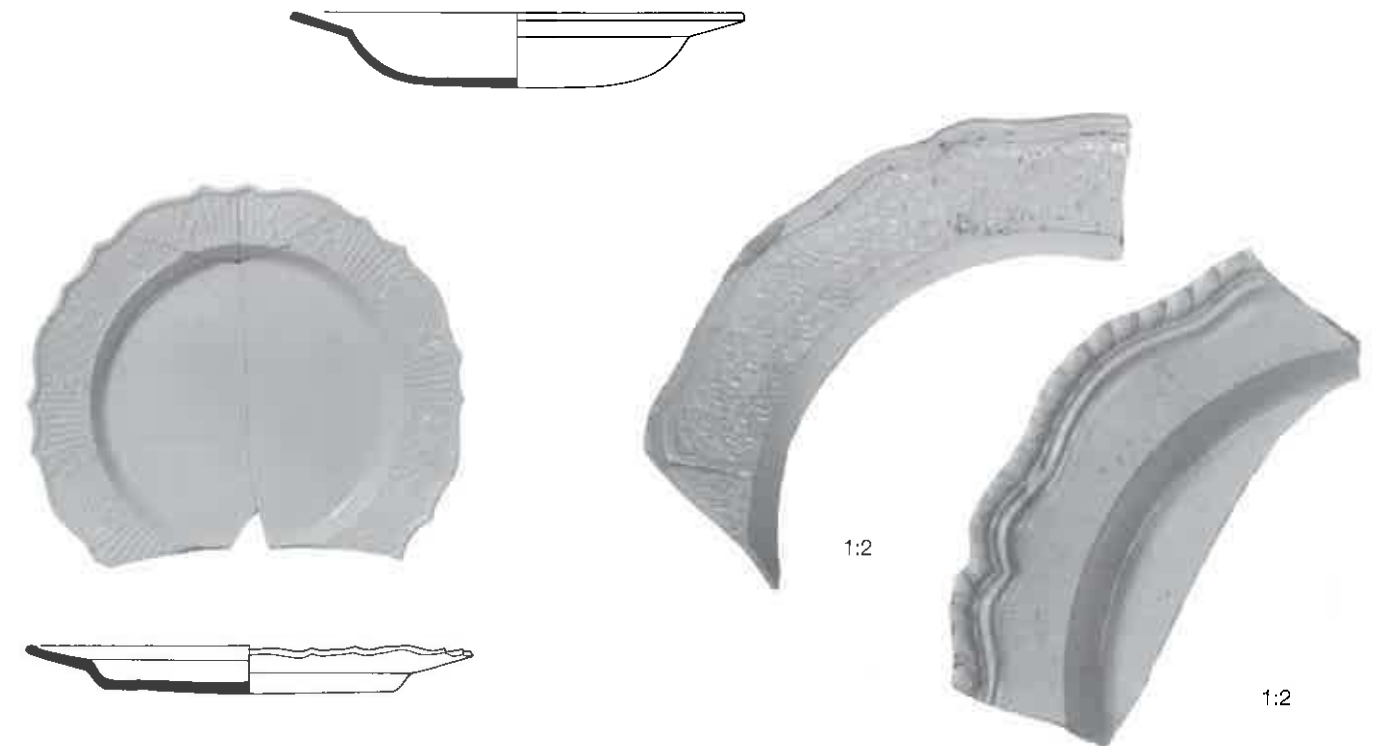

- |   |   |  |   |
|---|---|--|---|
| <p>308<br/>1. 160, DDT 47-1-720<br/>2. s3-bor-4<br/>3. 1720-1760<br/>4. 23.7/2.2/15.6<br/>5a. saltglazed stoneware<br/>5b. zoutglazuur/salt glaze<br/>5c. vl: accoladerand, reliëf van vlecht- en servetwerk/ed: scalloped edge, moulded surface with basketwork and diaper-motif<br/>6a. standvlak/flat base<br/>6b.<br/>6c.<br/>7. bord/plate<br/>8. Engeland/England<br/>9. Thijssen 1993. p.285, 5.</p> | <p>309<br/>1. 313, TL 1-9-25<br/>2. s3-bor-4<br/>3. 1708-1778<br/>4. 24.1/3.9/9.5<br/>5a. saltglazed stoneware<br/>5b. zoutglazuur/salt glaze<br/>5c. vl: accoladerand, reliëf van vlecht- en servetwerk/ed: scalloped edge, moulded surface with basketwork and diaper-motif<br/>6a. standvlak/flat base<br/>6b.<br/>6c.<br/>7. bord/plate<br/>8. Engeland/England<br/>9. De Haan 1993. p. 71, 76.</p> | <p>310<br/>1. 231, NYM 1014-112-304<br/>2. s3-bor-5<br/>3. 1680-1740 1730-1740<br/>4. 24.0/-/-<br/>5a. saltglazed stoneware<br/>5b. zoutglazuur/salt glaze<br/>5c. vl: golfrand, reliëf van 6 panelen 'barleycorn'/ed: wavy edge, moulded surface with 6 panels of barleycorn<br/>6a.<br/>6b.<br/>6c.<br/>7. bord/plate<br/>8. Engeland/England<br/>9.</p> | <p>311<br/>1. 231, NYM 1014-112-305<br/>2. s3-bor-5<br/>3. 1680-1740 1730-1740<br/>4. 25.0/2.5/-<br/>5a. saltglazed stoneware<br/>5b. zoutglazuur/salt glaze<br/>5c. vl: golfrand, randmotief: kabel/ed: wavy edge, rim type: cable<br/>6a. standring/footring<br/>6b.<br/>6c.<br/>7. bord/plate<br/>8. Engeland/England<br/>9.</p> |
|---|---|--|---|

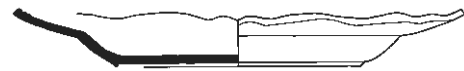

1:2

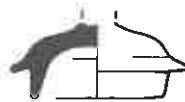

312

1. 231, NYM 1014-112-306
2. s3-bor-5
3. 1680-1740 1730-1740
4. -/2.5/-
- 5a. saltglazed stoneware
- 5b. zoutglazuur/salt glaze
- 5c. vl. golfrand, randmotief: eierlijst/ed: wavy edge, rim type: egg moulded
- 6a. standing/footring
- 6b.
- 6c.
7. bord/plate
8. Engeland/England
- 9.

313

1. 313, TL 1-9-19
2. s3-bor-5
3. 1701-1778 1730-1778
4. 23.8/2.9/13.0
- 5a. saltglazed stoneware
- 5b. zoutglazuur/salt glaze
- 5c. vl. golfrand, reliëf: 6 panelen 'barleycorn'/ed: wavy edge, moulded: barleycorn
- 6a. standing/footring
- 6b.
- 6c.
7. bord/plate
8. Engeland/England
- 9.

314

1. 313, TL 1-9-21
2. s3-bor-6
3. 1701-1778 1730-1778
4. 24.8/2.4/15.8
- 5a. saltglazed stoneware
- 5b. zoutglazuur/salt glaze
- 5c. vl. golfrand, reliëf: 6 panelen 'barleycorn'/ed: wavy edge, moulded: barleycorn
- 6a. standing uitgedraaid/foot-ring
- 6b.
- 6c.
7. bord/plate
8. Engeland/England
- 9.

315

1. 251, NYM 1023-96-44
2. s3-dek-1
3. 1730-1770
4. 5.0/-/4.0
- 5a. saltglazed stoneware
- 5b. zoutglazuur/salt glaze
- 5c.
- 6a.
- 6b. knop/knob, afgebroken/missing
- 6c. past in/fits in s3-the- (1023-96-45)
7. deksel/lid
8. Engeland/England
- 9.

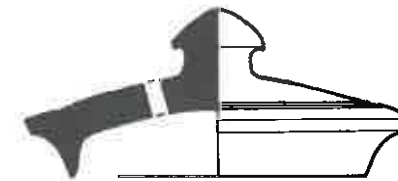

1:2

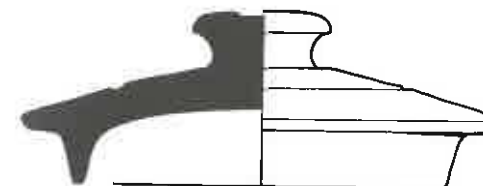

1:2



1:2

316

1. 215, NYM 1008-34-143
2. s3-dek-2
3. 1880-1905
4. 12.7/4.6/9.8
- 5a. brown stoneware
- 5b. ijzerengobe, zoutglazuur/iron wash, salt glaze
- 5c.
- 6a.
- 6b. knop/knob
- 6c.
7. deksel/lid
8. Duitsland/Germany
- 9.

317

1. 224, NYM 1014-59-6
2. s3-dek-2
3. 1850-1900
4. 10.3/4.5/7.7
- 5a. brown stoneware
- 5b. leemengobe, zoutglazuur/loam wash, salt glaze
- 5c.
- 6a.
- 6b. knop/knob
- 6c. stoomgat/steaming-hole Bunzlauer ware?
7. deksel/lid
8. Duitsland/Germany
- 9.

318

1. 231, NYM 1014-112-307
2. s3-dek-3
3. 1680-1740 1730-1740
4. 5.8/1.1/4.4
- 5a. saltglazed stoneware
- 5b. zoutglazuur/salt glaze
- 5c. langs rand: radstempel, om oor: bloemapplique/rouletted around edge, applied flower
- 6a.
- 6b. knop/knob, afgebroken/missing
- 6c.
7. deksel/lid
8. Engeland/England
- 9.

319

1. 313, TL 1-9-30
2. s3-dek-3
3. 1701-1778 1730-1778
4. 6.2/1.7/4.7
- 5a. saltglazed stoneware
- 5b. zoutglazuur/salt glaze
- 5c. bloemapplicaties op deksel/applied flowers on lid
- 6a.
- 6b. knop/knob, afgebroken/missing
- 6c.
7. deksel/lid
8. Engeland/England
- 9.



- 320  
 1. 214, NYM 1008-34-14  
 2. s3-dek-4  
 3. 1775-1810  
 4. 6.6/-/5.4  
 5a. saltglazed stoneware  
 5b. zoutglazuur/salt glaze  
 5c. in reliëf: distels/moulded thistles  
 6a.  
 6b. knop/knob, afgebroken/missing  
 6c.  
 7. deksel/lid  
 8. Engeland/England  
 9.

- 321  
 1. 248, NYM 1022-7-46  
 2. s3-jus-  
 3. 1700-1750  
 4. -/-/  
 5a. saltglazed stoneware  
 5b. zoutglazuur/salt glaze  
 5c. reliëf: schelpwerk/moulded pattern: shells  
 6a.  
 6b. één vormoor/one moulded handle  
 6c.  
 7. juskom/sauce-boat  
 8. Engeland/England  
 9.

- 322  
 1. 10, DEV 52-14-8  
 2. s3-kan-1  
 3. 1820-1890  
 4. 10.5/12.8/7.2  
 5a. brown stoneware  
 5b. ijzerengobe, zoutglazuur/iron wash, salt glaze  
 5c. machinaal gedraaide decoratie/machine-turned decoration  
 6a. standvlak/flat base  
 6b. één vormoor/one moulded handle, vertikaal/vertical  
 6c.  
 7. kan/jug  
 8. Londen of Bristol/London or Bristol  
 9. Hildyard 1985, p.74, 184.

- 323  
 1. 7, DEV 51-84-24  
 2. s3-kom-5  
 3. 1740-1790  
 4. 12.4/6.2/5.4  
 5a. brown stoneware  
 5b. ijzerengobe, zoutglazuur/iron wash, salt glaze  
 5c. horizontale groef/horizontal groove  
 6a. standring/footring  
 6b.  
 6c.  
 7. kom/bowl  
 8. Nottingham?  
 9. Hildyard 1985, p. 91, 238.



- 324  
 1. 7, DEV 51-84-25  
 2. s3-kom-6  
 3. 1740-1790  
 4. 16.0/7.0/8.0  
 5a. brown stoneware  
 5b. ijzerengobe, zoutglazuur/iron wash, salt glaze  
 5c. horizontale groef en machinaal gedraaide stippelijnen/horizontal groove and machine-turned dotted lines  
 6a. standring/footring  
 6b.  
 6c.  
 7. kom/bowl  
 8. Londen of Bristol/London or Bristol  
 9.

- 325  
 1. 247, NYM 1022-6-191  
 2. s3-kom-7  
 3. 1883-1903  
 4. 25.0/5.5/13.4  
 5a. industrieel steengoed/industrial stoneware  
 5b. loodglazuur/lead glaze  
 5c.  
 6a. standvlak/flat base  
 6b.  
 6c. bm: onleesbaar/not readable  
 7. kom/bowl  
 8. Frankrijk?/France?  
 9.

- 326  
 1. 308, TL 10-38  
 2. s3-kom-  
 3. 1760-1790  
 4. -/-/  
 5a. industrieel steengoed/industrial stoneware  
 5b. ijzerengobe, zoutglazuur/iron wash, salt glaze  
 5c. 'breadcrumb' rand/rim encrusted  
 6a.  
 6b.  
 6c.  
 7. kom/bowl  
 8. Nottingham?  
 9. Hildyard 1988, p. 91, 238.

- 327  
 1. 221, NYM 1012-11-1  
 2. s3-kop-1  
 3. 1700-1750  
 4. 7.0/3.5/3.1  
 5a. saltglazed stoneware  
 5b. zoutglazuur/salt glaze, kobaltblauw/cobalt blue  
 5c. bloemen/flowers  
 6a. standring/footring  
 6b.  
 6c.  
 7. kop (kop & schotel), cup  
 8. Engeland/England  
 9. Bartels 1993, 5.



1:2

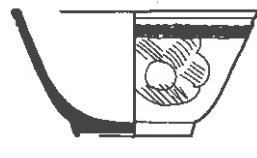

1:2

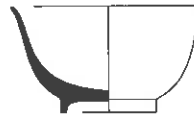

1:2

328

1. 160, DDT 47-1-34
2. s3-kop-3
3. 1720-1760
4. 6.6/3.2/3.1
- 5a. saltglazed stoneware
- 5b. zoutglazuur/salt glaze, kobaltblauw/cobalt blue
- 5c. machinaal gedraaide rad-stempel onder rand, bloemen/under rim, machine-turned, flowers
- 6a. standring/footring
- 6b.
- 6c. scratch blue
7. kop (kop & schotel), cup
8. Engeland/England
9. Thijssen 1993, p. 285, 6.

329

1. 160, DDT 47-1-721
2. s3-kop-3
3. 1720-1760
4. 6.0/3.1/2.7
- 5a. saltglazed stoneware
- 5b. zoutglazuur/salt glaze, kobaltblauw/cobalt blue
- 5c. machinaal gedraaide rad-stempel onder rand, bloemen/under rim, machine-turned, flowers
- 6a. standring/footring
- 6b.
- 6c. scratch blue
7. kop (kop & schotel), cup
8. Engeland/England
- 9.

330

1. 160, DDT 47-1-722
2. s3-kop-3
3. 1720-1760
4. 6.0/2.6/3.2
- 5a. saltglazed stoneware
- 5b. zoutglazuur/salt glaze, kobaltblauw/cobalt blue
- 5c. machinaal gedraaide rad-stempel onder rand, bloemen/under rim, machine-turned, flowers
- 6a. standring/footring
- 6b.
- 6c. scratch blue
7. kop (kop & schotel), cup
8. Engeland/England
- 9.

331

1. 313, TL 1-9-31
2. s3-kop-4
3. 1701-1778
4. 10.4/5.6/5.1
- 5a. brown stoneware
- 5b. ijzerengobe, zoutglazuur/iron wash, salt glaze
- 5c.
- 6a. standring/footring
- 6b.
- 6c.
7. kop/cup
8. Londen of Bristol/London or Bristol
- 9.

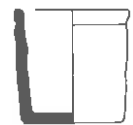
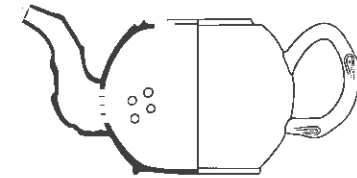
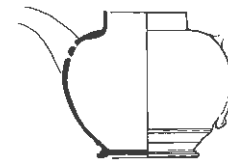

332

1. 313, TL 1-9-24
2. s3-sch-1
3. 1701-1778 1730-1778
4. 29.5/2.4/19.5
- 5a. saltglazed stoneware
- 5b. zoutglazuur/salt glaze
- 5c.
- 6a. standvlak/flat base
- 6b.
- 6c.
7. schaal/dish
8. Engeland/England
- 9.

333

1. 252, NYM 1023-105-67
2. s3-the-6
3. 1730-1760
4. 9.0/7.3/5.2
- 5a. saltglazed stoneware
- 5b. zoutglazuur/salt glaze
- 5c.
- 6a. standring/footring
- 6b. één vormoor/one moulded handle, vertikaal/vertical, afgebroken/missing
- 6c.
7. trekpot/tea-pot
8. Engeland/England
9. Bartels 1993, 6.

334

1. 313, TL 1-9-29
2. s3-the-7
3. 1701-1778 1730-1778
4. 10.9/8.7/6.7
- 5a. saltglazed stoneware
- 5b. zoutglazuur/salt glaze
- 5c. reliëf van bloemen op buik, crab-shape oor/moulded pattern of flowers on body, crab-shaped handle
- 6a. standring/footring
- 6b. één vormoor/one moulded handle, vertikaal/vertical
- 6c.
7. trekpot/tea-pot
8. Engeland/England
- 9.

335

1. 228, NYM 1014-98-106
2. s3-zal-1
3. 1850-1900
4. 6.0/6.0/6.0
- 5a. saltglazed stoneware
- 5b. zoutglazuur/salt glaze
- 5c.
- 6a. standvlak/flat base
- 6b.
- 6c.
7. trekpot/tea-pot
8. Duitsland/Germany
- 9.

Grijsbakkend aardewerk/  
Grey-firing ware

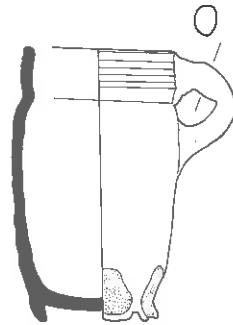
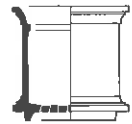

336

1. 10, DEV 52-14-6
2. s3-zee-1
3. 1820-1890
4. 5.7/1.7/-
- 5a. saltglazed stoneware
- 5b. zoutglazuur/salt glaze
- 5c.
- 6a.
- 6b. knop/knob
- 6c. twee rijen zeefgaten/  
two rows of filter holes
7. koffie-, theezeef/filter
- 8.
- 9.

337

1. 228, NYM 1014-98-9
2. s3-zee-2
3. 1850-1900
4. 6.2/6.1/4.7
- 5a. saltglazed stoneware
- 5b. zoutglazuur/salt glaze
- 5c.
- 6a.
- 6b.
- 6c.
7. koffie-, theezeef/filter
- 8.
- 9.

338

1. 213, NYM 1008-34-91
2. g -afs-1
3. 1700-1750
4. 20.6/13.8/2.8
- 5a. grijsbakkend/grey-firing
- 5b.
- 5c.
- 6a.
- 6b.
- 6c. aangesmeerde kalk/rests of  
mortar
7. afsluiter/lock-ring
- 8.
9. Van Kesteren 1989. p. 12,3

339

1. 122, DDT 22-656-79
2. g -bek-1
3. 1325-1400
4. 8.7/14.4/6.4
- 5a. grijsbakkend/grey-firing
- 5b.
- 5c.
- 6a. 5 standlobben/5 pulled feet
- 6b. één worstoor/one rod  
handle, vertikaal/vertical
- 6c.
7. beker/cup
- 8.
- 9.

340

1. 108, DDT 9-4-39
2. g -kan-3
3. 1450-1475
4. 35.5/38.4/14.4
- 5a. grijsbakkend/grey-firing
- 5b.
- 5c.
- 6a. 4 standlobben/4 pulled feet
- 6b. één worstoor/one rod  
handle, vertikaal/vertical
- 6c. schenklip/spout
7. kan/jug
- 8.
- 9.

341

1. 122, DDT 22-656-79
2. g -kan-3
3. 1400-1450
4. 24.3/25.5/11.0
- 5a. grijsbakkend/grey-firing
- 5b.
- 5c.
- 6a. 4 standlobben/4 pulled feet
- 6b. één worstoor/one rod  
handle, vertikaal/vertical
- 6c. schenklip/spout
7. kan/jug
- 8.
- 9.

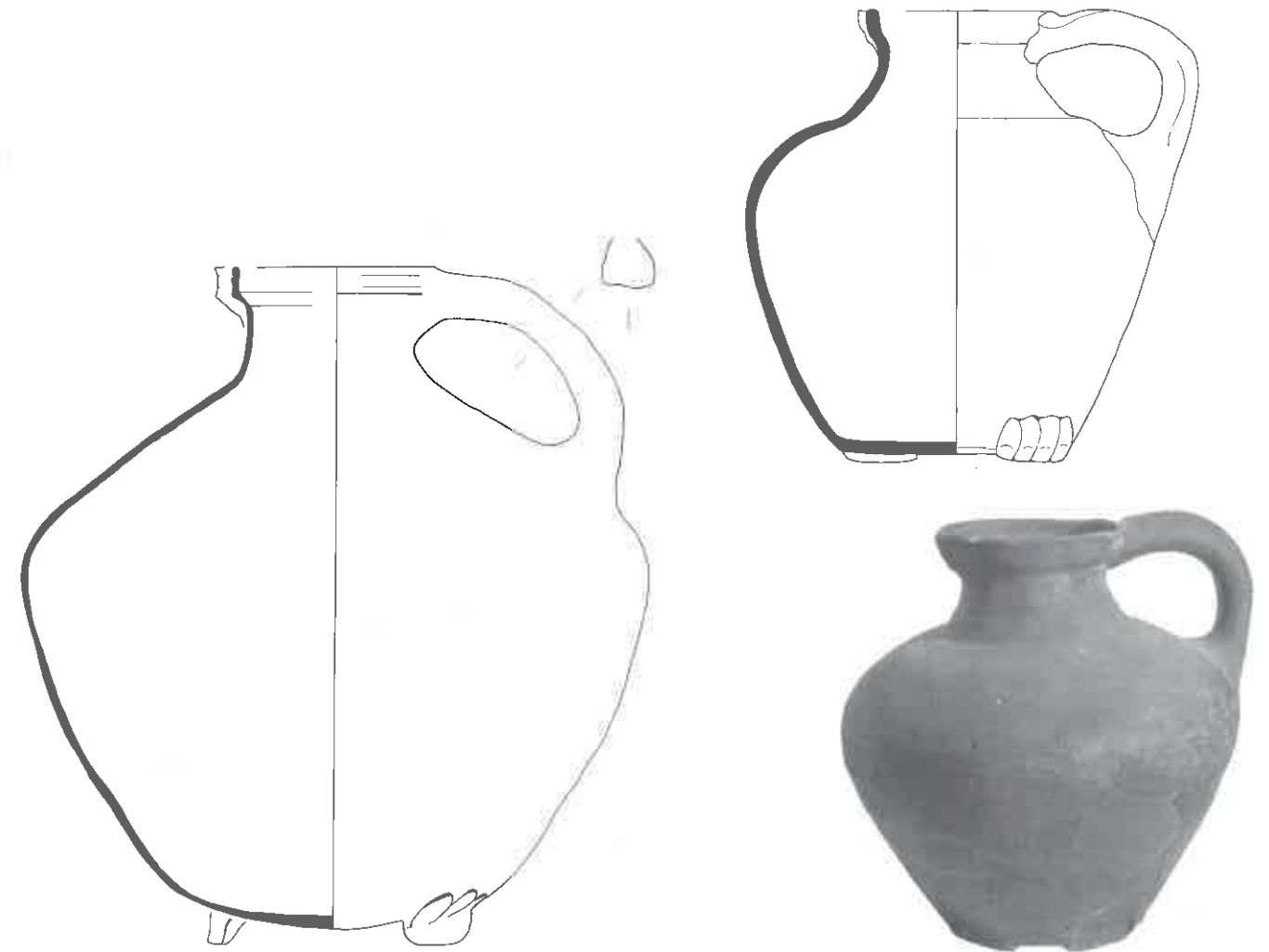

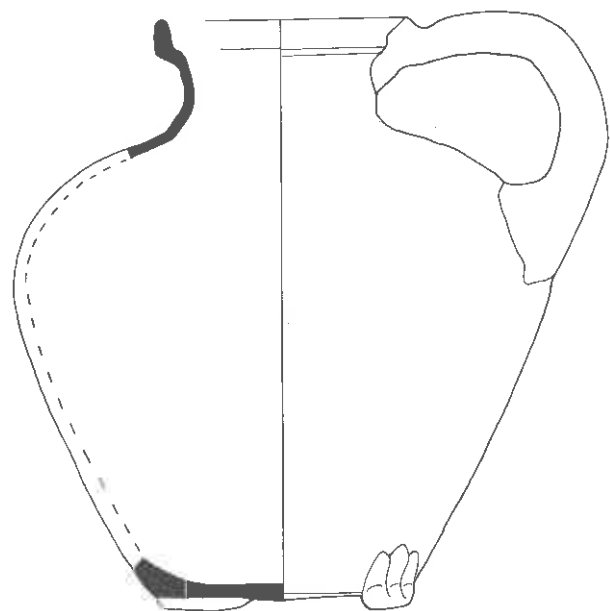
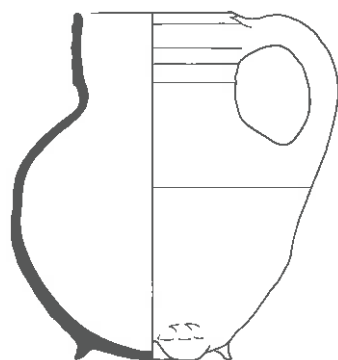
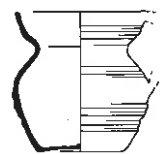

- 342  
 1. 230, NYM 1014-112-15  
 2. g -kan-7  
 3. 1400-1450  
 4. 7.3/7.3/4.4  
 5a. grijsbakkend/grey-firing  
 5b.  
 5c. draairingen/corrugated  
 6a. standvlak/flat base  
 6b. één worstoor/one rod handle, vertikaal/vertical  
 6c. schenklip/spout  
 7. kan/jug  
 8.  
 9.

- 343  
 1. 128, DDT 23-923-18  
 2. g -kan-8  
 3. 1380-1410  
 4. 15.0/18.5/8.2  
 5a. grijsbakkend/grey-firing  
 5b.  
 5c.  
 6a. 4 standlobben/4 pulled feet  
 6b. één worstoor/one rod handle, vertikaal/vertical  
 6c. schenklip/spout  
 7. kan/jug  
 8.  
 9.

- 344  
 1. 119, DDT 20-536-18  
 2. g -kan-9  
 3. 1375-1425  
 4. 28.2/30.6/12.8  
 5a. grijsbakkend/grey-firing  
 5b.  
 5c.  
 6a. 4 standlobben/4 pulled feet  
 6b. één worstoor/one rod handle, vertikaal/vertical  
 6c.  
 7. kan/jug  
 8.  
 9.

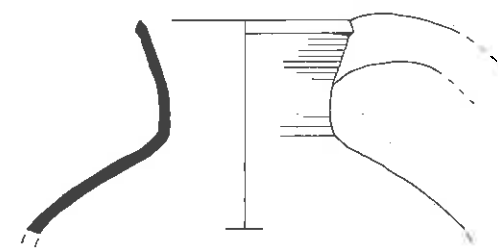
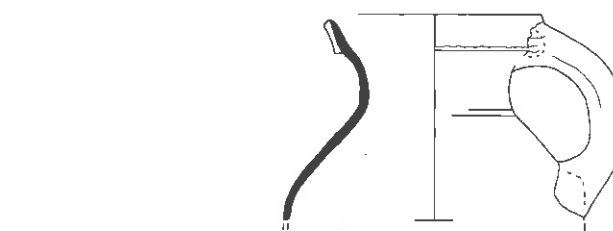

- 345  
 1. 133, DDT 23-1025-99  
 2. g -kan-  
 3. 1300-1350  
 4. -/-/  
 5a. grijsbakkend/grey-firing  
 5b.  
 5c.  
 6a.  
 6b. één worstoor/one rod handle, vertikaal/vertical, afgebroken/missing  
 6c.  
 7. kan/jug  
 8.  
 9.

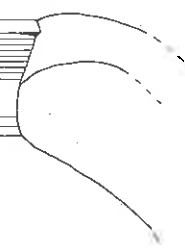
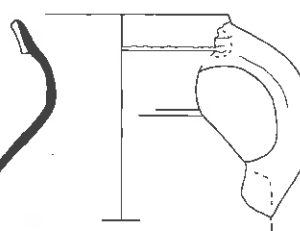

- 346  
 1. 133, DDT 23-1025-100  
 2. g -kan-  
 3. 1300-1350  
 4. -/-/  
 5a. grijsbakkend/grey-firing  
 5b.  
 5c.  
 6a.  
 6b. één worstoor/one rod handle, vertikaal/vertical, afgebroken/missing  
 6c.  
 7. kan/jug  
 8.  
 9.

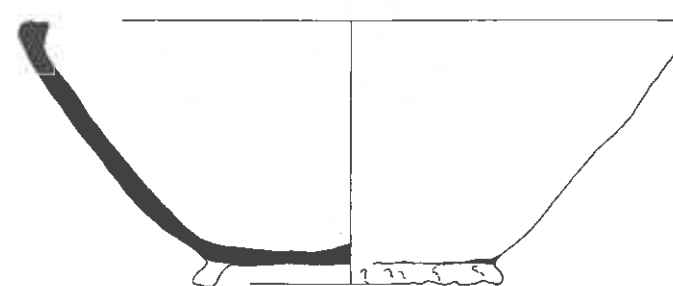

- 347  
 1. 115, DDT 20-510-52  
 2. g -kom-8  
 3. 1325-1375  
 4. 35.2/14.0/16.4  
 5a. grijsbakkend/grey-firing  
 5b.  
 5c.  
 6a. standing geknepen/thumbbed footring  
 6b.  
 6c.  
 7. kom/bowl  
 8.  
 9.



- 348  
 1. 133, DDT 23-1025-84  
 2. g -kom-9  
 3. 1300-1350  
 4. 27.5/15.0/7.5  
 5a. grijsbakkend/grey-firing  
 5b.  
 5c.  
 6a. 4 standlobben/4 pulled feet  
 6b.  
 6c.  
 7. kom/bowl  
 8.  
 9.

- 349  
 1. 133, DDT 23-1025-85  
 2. g -kom-10  
 3. 1300-1350  
 4. 31.2/11.4/12.2  
 5a. grijsbakkend/grey-firing  
 5b.  
 5c.  
 6a. 3 standlobben/3 pulled feet  
 6b.  
 6c.  
 7. kom/bowl  
 8.  
 9. Van Rooijen 1994. p. 41-31  
 links/left

- 350  
 1. 133, DDT 23-1025-89  
 2. g -kom-10  
 3. 1300-1350  
 4. 27.4/10.8/10.5  
 5a. grijsbakkend/grey-firing  
 5b.  
 5c.  
 6a. 3 standlobben/3 pulled feet  
 6b.  
 6c.  
 7. kom/bowl  
 8.  
 9. Van Rooijen 1994. p. 41-31  
 links/left

- 351  
 1. 218, NYM 1010-24-10  
 2. g -kom-11  
 3. 1425-1475  
 4. 23.2/14.5/12.0  
 5a. grijsbakkend/grey-firing  
 5b.  
 5c.  
 6a. standring/footring  
 6b.  
 6c.  
 7. kom/bowl  
 8.  
 9.

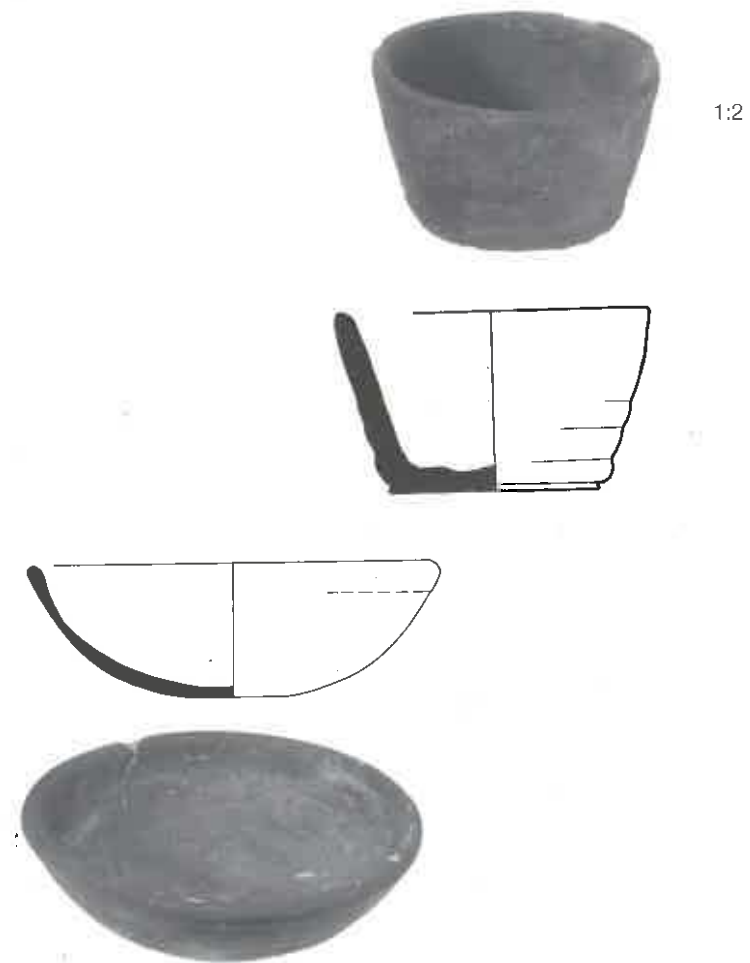

- 352  
 1. 165, DDT 56-2-1  
 2. g -kom-12  
 3. 1400-1425  
 4. 22.2/7.5/-  
 5a. grijsbakkend/grey-firing  
 5b.  
 5c.  
 6a. bol/concave  
 6b.  
 6c.  
 7. kom/bowl  
 8.  
 9.

- 353  
 1. 166, DDT 62-17-621  
 2. g -kop-1  
 3. 1300-1350  
 4. 8.3/4.7/5.5  
 5a. grijsbakkend/grey-firing  
 5b.  
 5c.  
 6a. standvlak/flat base  
 6b.  
 6c.  
 7. kop/cup  
 8.  
 9.

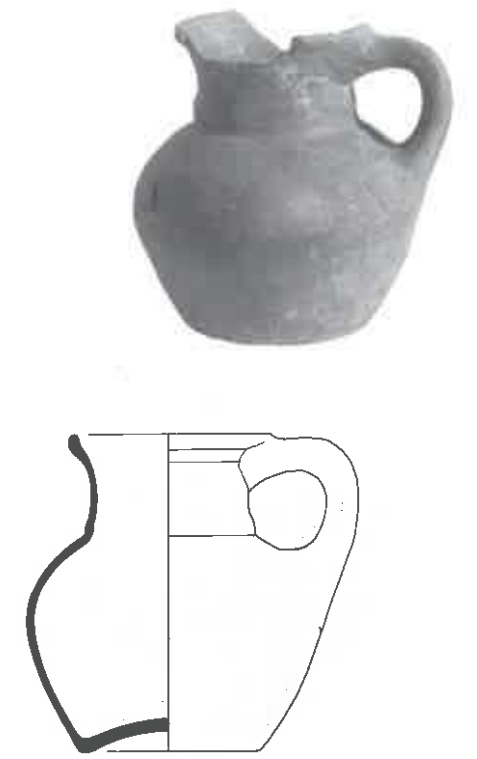

- 354  
 1. 128, DDT 23-923-19  
 2. g -pis-2  
 3. 1380-1410  
 4. 15.5/16.6/9.5  
 5a. grijsbakkend/grey-firing  
 5b.  
 5c.  
 6a. ziel/concave  
 6b. één worstoor/one rod handle,  
 vertikaal/vertical  
 6c.  
 7. pispot/urinal  
 8.  
 9.



355

1. 128, DDT 23-923-20
2. g -pis-3
3. 1380-1410
4. 16.7/16.2/9.0
- 5a. grijsbakkend/grey-firing
- 5b.
- 5c.
- 6a. ziel/concave
- 6b. één worstoor/one rod handle, vertikaal/vertical
- 6c.
7. pispot/urinal
- 8.
- 9.

356

1. 172, DDT 66-12-148
2. g -pis-4
3. 1420-1460
4. 17.7/13.4/10.7
- 5a. grijsbakkend/grey-firing
- 5b.
- 5c. horizontale groeven/  
horizontal grooves
- 6a. ziel/concave
- 6b. één worstoor/one rod handle, vertikaal/vertical
- 6c.
7. pispot/urinal
- 8.
- 9.

357

1. 133, DDT 23-1025-160
2. g -pot-4
3. 1300-1350
4. 28.2/23.5/9.0
- 5a. grijsbakkend/grey-firing
- 5b.
- 5c.
- 6a. 3 standlobben/3 pulled feet
- 6b.
- 6c.
7. pot/jar
- 8.
- 9.

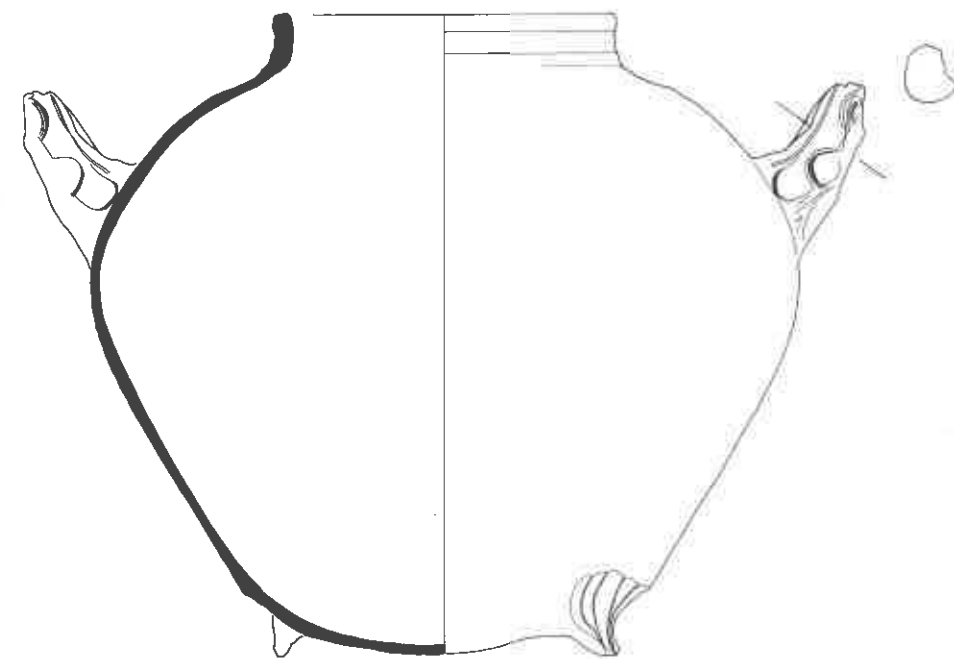

358

1. 165, DDT 56-2-3
2. g -pot-6
3. 1400-1425
4. 34.4/34.0/16.5
- 5a. grijsbakkend/grey-firing
- 5b.
- 5c.
- 6a. 4 standlobben/4 pulled feet
- 6b. twee worstoren/two rod handles, opgetrokken/pulled up
- 6c. uitgevouwen en omgeslagen oor/folded handle
7. pot/jar
- 8.
- 9.



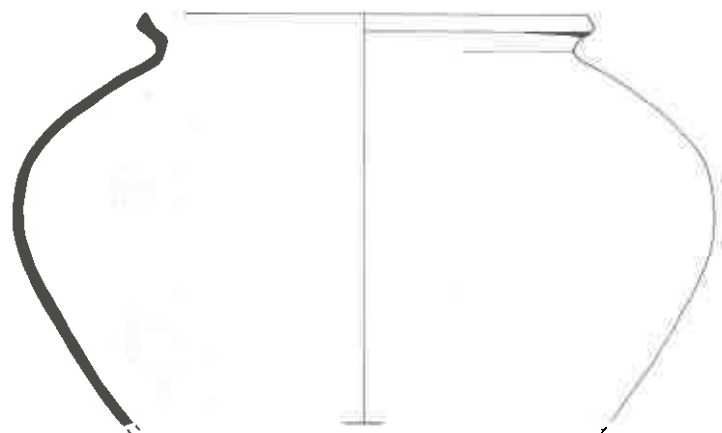
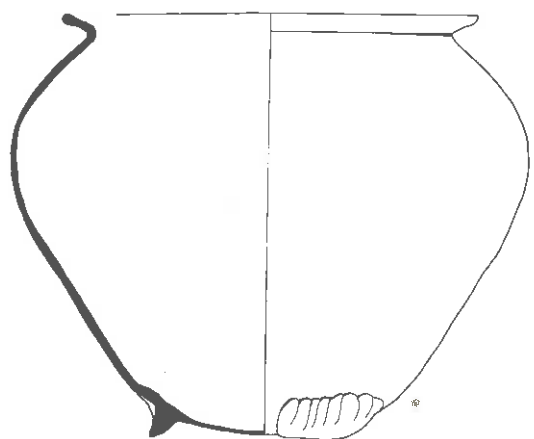

- 359  
 1. 133, DDT 23-1025-93  
 2. g -pot-7  
 3. 1300-1350  
 4. 36.8/-/-  
 5a. grijsbakkend/grey-firing  
 5b.  
 5c.  
 6a.  
 6b.  
 6c.  
 7. pot/jar  
 8.  
 9.

- 360  
 1. 134, DDT 23-1031-53  
 2. g -pot-7  
 3. 1350-1400  
 4. 27.0/22.3/10.5  
 5a. grijsbakkend/grey-firing  
 5b.  
 5c.  
 6a.3 standlobben/3 pulled feet  
 6b.  
 6c.  
 7. pot/jar  
 8.  
 9.

- 361  
 1. 137, DDT 23-1107-64  
 2. g -pot-  
 3. 1340-1365  
 4. 13.3/-/10.0  
 5a. grijsbakkend/grey-firing  
 5b.  
 5c.  
 6a.4 standlobben/4 pulled feet.  
 6b.  
 6c. bovenzijde secundair afgekort/upper part shortened for secondary use  
 7. pot/jar  
 8.  
 9.

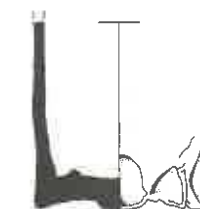
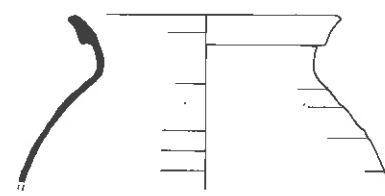

- 362  
 1. 148, DDT 31-819-126  
 2. g -pot-  
 3. 1340-1380  
 4. -/-/-  
 5a. grijsbakkend/grey-firing  
 5b.  
 5c.  
 6a.  
 6b.  
 6c.  
 7. pot/jar  
 8.  
 9.

- 363  
 1. 211, NYM 1005-3-30  
 2. g -pot-  
 3. 1325-1350  
 4. 31.0/-/-  
 5a. grijsbakkend/grey-firing  
 5b.  
 5c.  
 6a.  
 6b.  
 6c.  
 7. pot/jar  
 8.  
 9.

- 364  
 1. 165, DDT 56-2-14  
 2. g -stt-1  
 3. 1400-1425  
 4. -/-/-  
 5a. grijsbakkend/grey-firing  
 5b.  
 5c.  
 6a. driepoot/tripod  
 6b.  
 6c.  
 7. statief/stand  
 8.  
 9. Trimpe-Burger 1962. p. 542, 63.

- 365  
 1. 137, DDT 23-1107-55  
 2. g -  
 3. 1340-1365  
 4. -/9.2/8.8  
 5a. grijsbakkend/grey-firing  
 5b.  
 5c.  
 6a. standlobbing/thumbbed base  
 6b.  
 6c.  
 7. beker?/beaker?  
 8.  
 9.

# Roodbakkend aardewerk/Red-firing ware

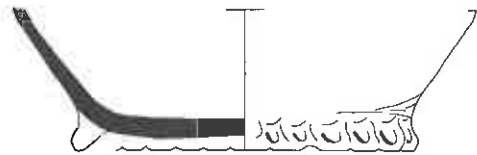
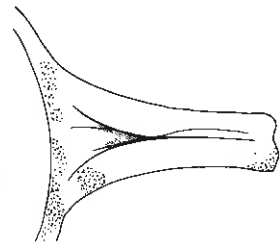
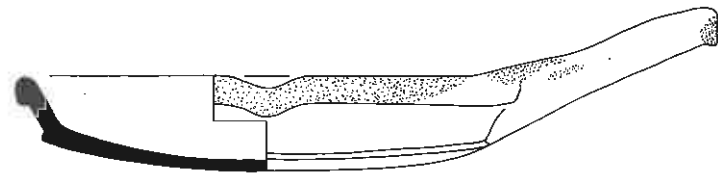
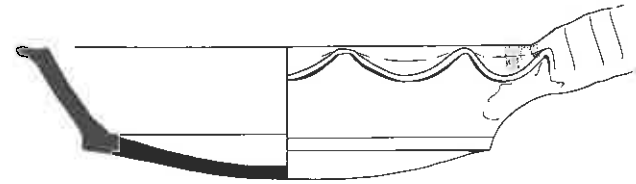

- 366  
 1. 137, DDT 23-1107-73  
 2. g - -  
 3. 1340-1365  
 4. -/-/18.2  
 5a. grijsbakkend/grey-firing  
 5b.  
 5c.  
 6a. standring geknepen/thumbbed footring  
 6b.  
 6c.  
 7.  
 8.  
 9.

- 367  
 1. 116, DDT 20-511-50  
 2. r -bak-4  
 3. 1425-1475  
 4. 27.0/5.0/23.4  
 5a. roodbakkend/red-firing  
 5b. loodglazuur/lead glaze, inwendig/internal  
 5c.  
 6a. bol/concave  
 6b. steel/handle, toegevouwen/folded  
 6c. schenklip/pouring lip 90°  
 7. bakpan/frying-pan  
 8.  
 9. Bitter 1994. 5.

- 368  
 1. 266, NYM 1029-69-7  
 2. r -bak-4  
 3. 1650-1680  
 4. 22.5/6.5/17.0  
 5a. roodbakkend/red-firing  
 5b. loodglazuur/lead glaze, inwendig/internal  
 5c.  
 6a. driepoot/tripod  
 6b. steel/handle, massief/massive  
 6c. schenklip/pouring lip 90°  
 7. bakpan/frying-pan  
 8.  
 9.

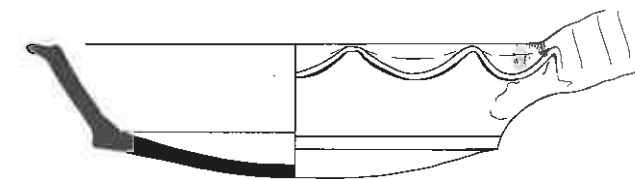

- 369  
 1. 128, DDT 23-923-41  
 2. r -bak-11  
 3. 1380-1410  
 4. 29.0/7.0/21.5  
 5a. roodbakkend/red-firing  
 5b. loodglazuur/lead glaze, inwendig/internal  
 5c. golfrand/wavy rim  
 6a. bol/concave  
 6b. steel/handle, hol/tubular handle  
 6c.  
 7. golfrand-bakpan/frying-pan  
 8.  
 9. Carmiggelt & Van Veen 1995. 18.

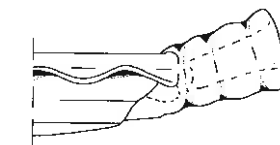
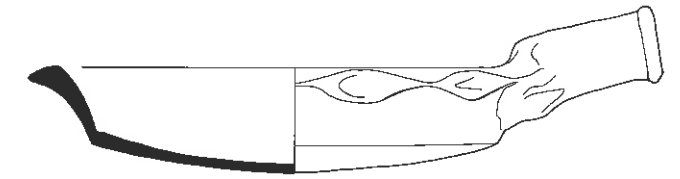

- 370  
 1. 126, DDT 22-683-79  
 2. r -bak-11  
 3. 1275-1325  
 4. -/-/  
 5a. roodbakkend/red-firing  
 5b. loodglazuur/lead glaze, inwendig/internal  
 5c. golfrand/wavy rim  
 6a. bol/concave  
 6b. steel/handle, hol/tubular handle  
 6c.  
 7. golfrand-bakpan/frying-pan  
 8.  
 9.

- 371  
 1. 137, DDT 23-1107-89  
 2. r -bak-11  
 3. 1340-1365  
 4. 27.3/6.3/21.6  
 5a. roodbakkend/red-firing  
 5b. loodglazuur/lead glaze, inwendig/internal  
 5c. golfrand/wavy rim  
 6a. bol/concave  
 6b. steel/handle, hol/tubular handle  
 6c.  
 7. golfrand-bakpan/frying-pan  
 8.  
 9.



372

1. 146, DDT 31-812-32
2. r -bak-11
3. 1300-1350
4. 34.0/6.0/25.0
- 5a. roodbakkend/red-firing
- 5b. loodglazuur/lead glaze, inwendig/internal
- 5c. golfrand/wavy rim
- 6a. bol/concave
- 6b. steel/handle, hol/tubular handle
- 6c. bakpan/frying-pan
7. golfrand-bakpan/frying-pan
- 8.
- 9.

373

1. 108, DDT 9-4-18
2. r -bak-17
3. 1450-1475
4. 26.6/5.6/21.6
- 5a. roodbakkend/red-firing
- 5b. loodglazuur/lead glaze, inwendig/internal
- 5c.
- 6a. bol/concave
- 6b. steel/handle, plat/flat
- 6c. schenklip/pouring lip 90°
7. bakpan/frying-pan
- 8.
9. Bitter & Dijkstra 1996. 139.

374

1. 116, DDT 20-511-50
2. r -bak-17
3. 1425-1475
4. 27.5/5.0/23.4
- 5a. roodbakkend/red-firing
- 5b. loodglazuur/lead glaze, inwendig/internal
- 5c.
- 6a. bol/concave
- 6b. steel/handle, toegevoegen/folded
- 6c. schenklip/pouring lip 90°
7. bakpan/frying-pan
- 8.
- 9.

375

1. 116, DDT 20-511-52
2. r -bak-27
3. 1425-1475
4. 23.0/4.5/20.0
- 5a. roodbakkend/red-firing
- 5b. loodglazuur/lead glaze, inwendig/internal
- 5c.
- 6a. bol/concave
- 6b. steel/handle, toegevoegen/folded
- 6c. bakpan/frying-pan
- 8.
- 9.

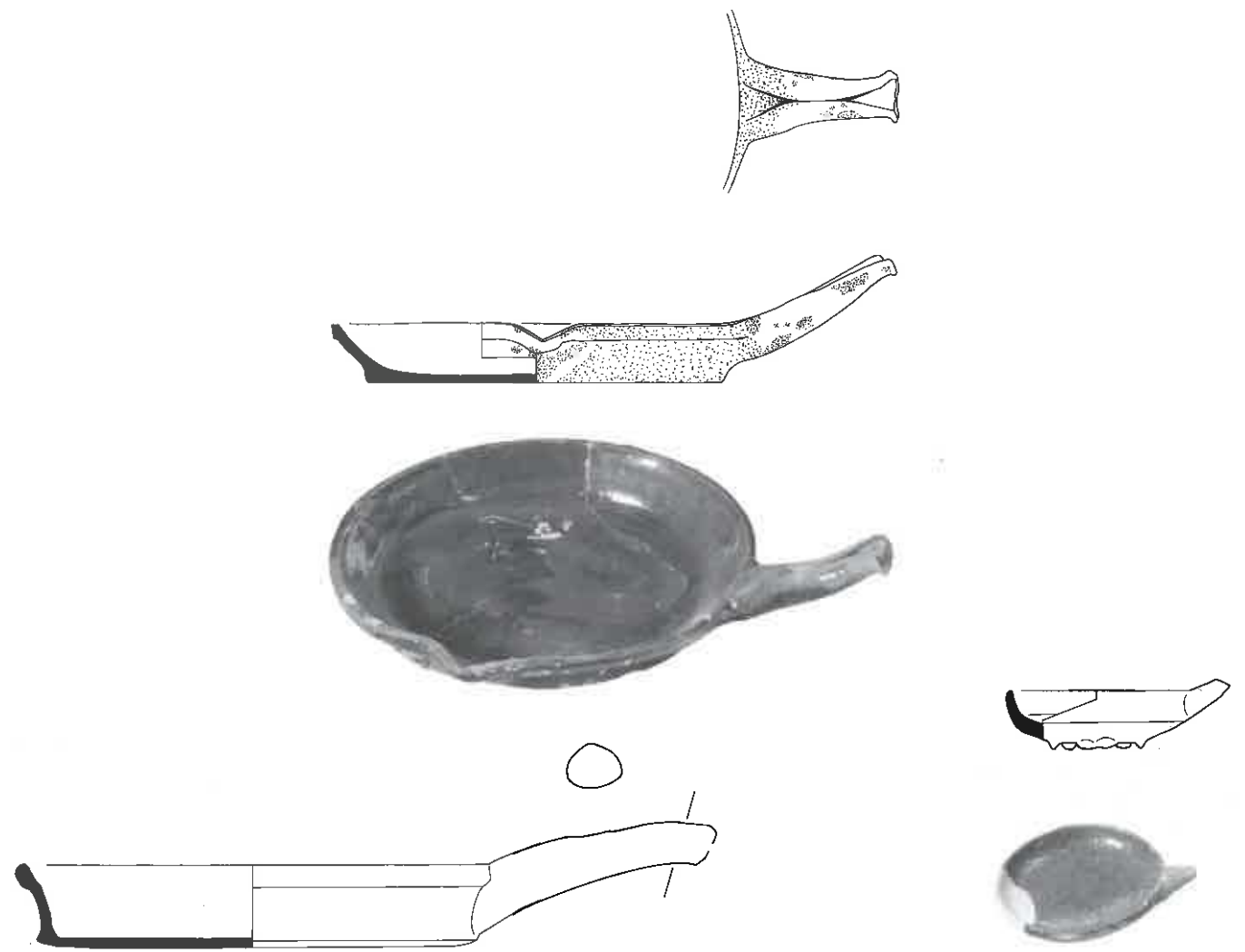

376

1. 116, DDT 20-511-51
2. r -bak-28
3. 1425-1475
4. 28.0/4.8/23.0
- 5a. roodbakkend/red-firing
- 5b. loodglazuur/lead glaze, inwendig/internal
- 5c.
- 6a. standvlak/flat base
- 6b. steel/handle, rond/round
- 6c.
7. bakpan/frying-pan
- 8.
- 9.

377

1. 117, DDT 20-512-27
2. r -bak-29
3. 1425-1475
4. 24.0/3.8/20.6
- 5a. roodbakkend/red-firing
- 5b. loodglazuur/lead glaze, inwendig/internal
- 5c.
- 6a. standvlak/flat base
- 6b. steel/handle, toegevoegen/folded
- 6c. schenklip/pouring lip 90°
7. bakpan/frying-pan
- 8.
- 9.

378

1. 117, DDT 20-512-32
2. r -bak-30
3. 1425-1475
4. 10.7/3.4/5.2
- 5a. roodbakkend/red-firing
- 5b. loodglazuur/lead glaze, inwendig/internal
- 5c.
- 6a. standlobring/pulled feet
- 6b. steel/handle
- 6c.
7. bakpan/frying-pan
- 8.
- 9.

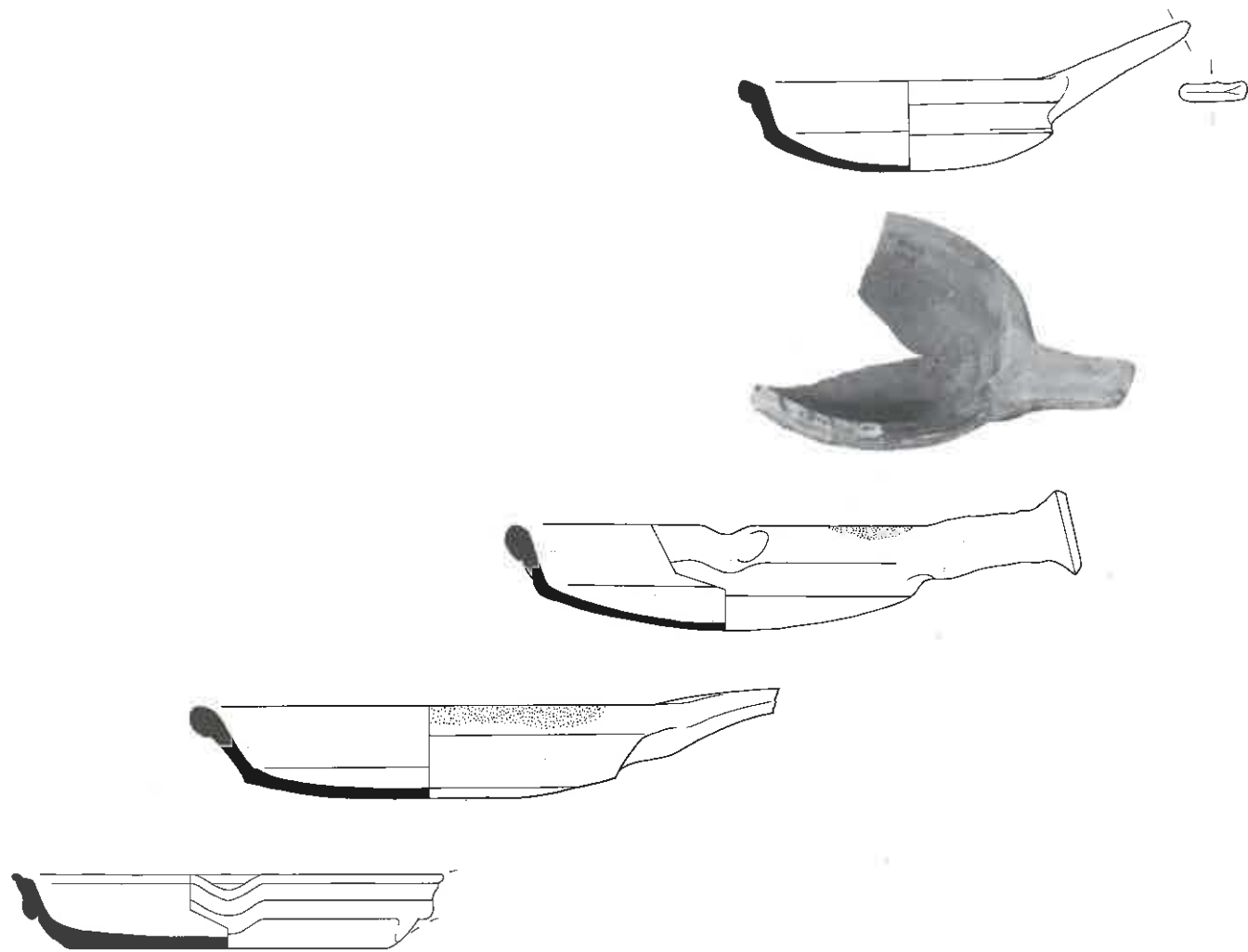

- 379  
 1. 121, DDT 21-651-12  
 2. r -bak-31  
 3. 1375-1425  
 4. 24.7/4.2/18.0  
 5a.roodbakkend/red-firing  
 5b.loodglazuur/lead glaze,  
 inwendig/internal  
 5c.  
 6a.standvlak/flat base  
 6b.steel/handle, afgebroken/  
 missing  
 6c.  
 7. bakpan/frying-pan  
 8.  
 9.

- 380  
 1. 126, DDT 22-683-75  
 2. r -bak-32  
 3. 1275-1325  
 4. 27.4/5.4/21.0  
 5a.roodbakkend/red-firing  
 5b.loodglazuur/lead glaze,  
 inwendig/internal  
 5c.  
 6a.bol/concave  
 6b.steel/handle, plat/flat  
 6c.  
 7. bakpan/frying-pan  
 8.  
 9.

- 381  
 1. 136, DDT 23-1096-60  
 2. r -bak-32  
 3. 1300-1350  
 4. 25.6/6.0/21.0  
 5a.roodbakkend/red-firing  
 5b.loodglazuur/lead glaze,  
 inwendig/internal  
 5c.  
 6a.bol/concave  
 6b.steel/handle, hol/tubular  
 handle  
 6c.schenklip/pouring lip 90°  
 7. bakpan/frying-pan  
 8.  
 9.

- 382  
 1. 133, DDT 23-1025-108  
 2. r -bak-33  
 3. 1300-1350  
 4. 19.0/5.0/16.2  
 5a.roodbakkend/red-firing  
 5b.loodglazuur/lead glaze,  
 inwendig/internal  
 5c.  
 6a.bol/concave  
 6b.steel/handle, plat/flat  
 6c.  
 7. bakpan/frying-pan  
 8.  
 9.

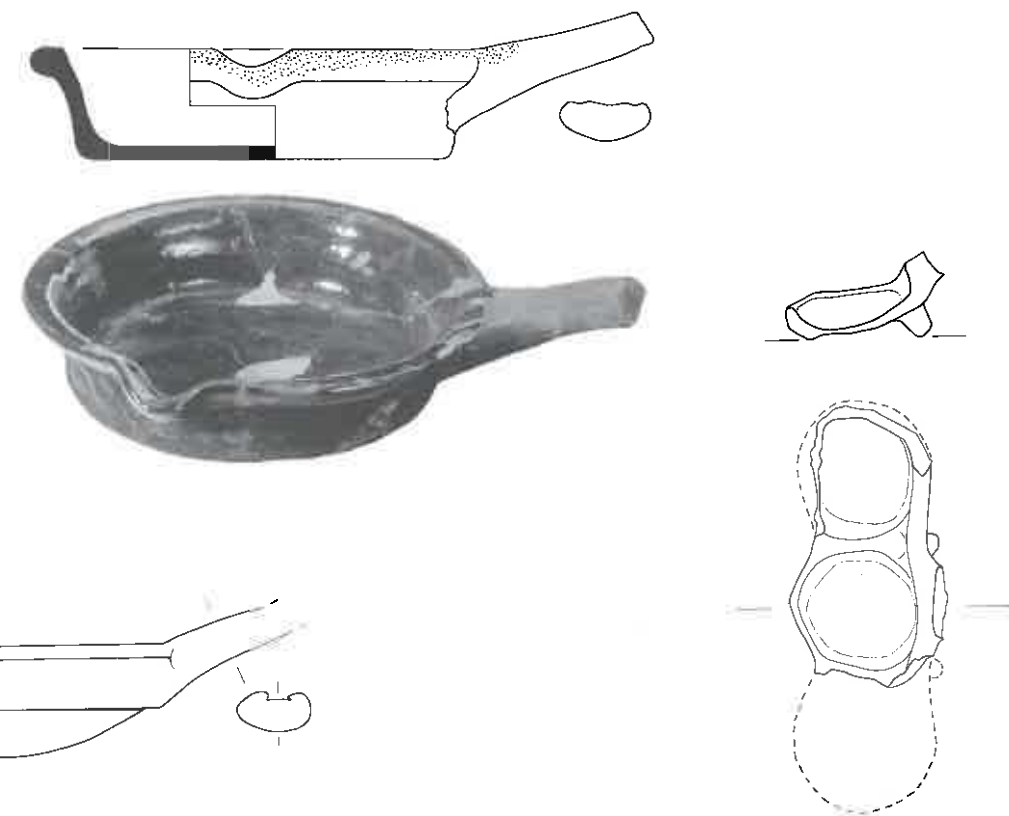

- 383  
 1. 130, DDT 23-999-20  
 2. r -bak-34  
 3. 1525-1550  
 4. 22.0/5.6/17.0  
 5a.roodbakkend/red-firing  
 5b.loodglazuur/lead glaze,  
 inwendig/internal  
 5c.  
 6a.bol/concave  
 6b.steel/handle, toegevouwen/  
 folded  
 6c.schenklip/pouring lip 90°  
 7. bakpan/frying-pan  
 8.  
 9.

- 384  
 1. 108, DDT 9-4-19  
 2. r -bak-35  
 3. 1450-1475  
 4. 26.0/5.7/18.5  
 5a.roodbakkend/red-firing  
 5b.loodglazuur/lead glaze,  
 inwendig/internal  
 5c.  
 6a.standvlak/flat base  
 6b.steel/handle, drielobbig/  
 three ridges  
 6c.schenklip/pouring lip 90°  
 7. bakpan/frying-pan  
 8.  
 9.

- 385  
 1. 133, DDT 23-1025-114  
 2. r -bak-36  
 3. 1300-1350  
 4. -/17.2  
 5a.roodbakkend/red-firing  
 5b.loodglazuur/lead glaze,  
 inwendig/internal  
 5c.  
 6a.standlobben/pinched feet  
 6b.steel/handle, afgebroken/  
 missing  
 6c.drie kleine pannen/three  
 small pans  
 7. poffertjespan/pancake-pan  
 8.  
 9.

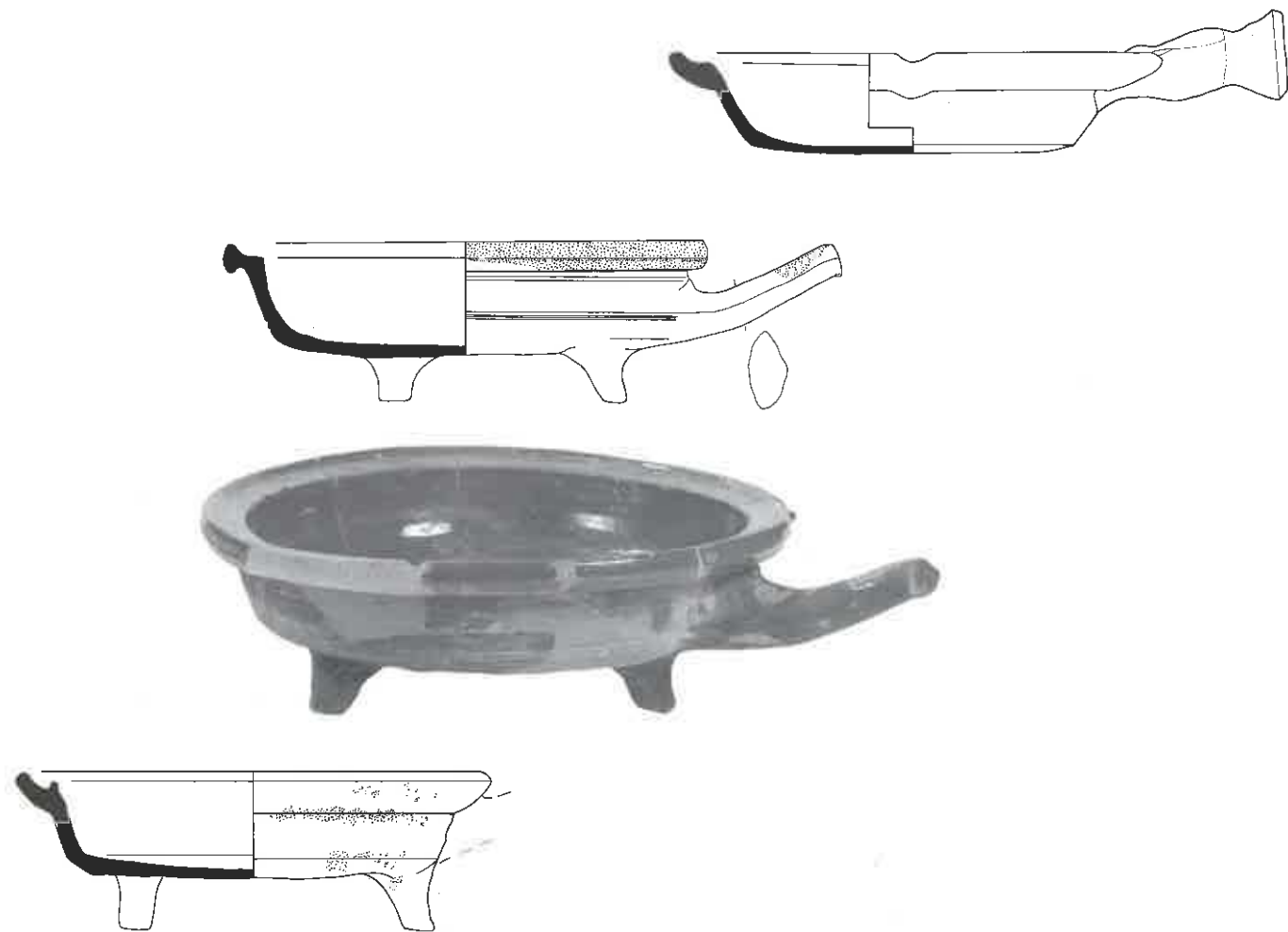

- 386  
 1. 101, DDT 4-175-38  
 2. r -bak-37  
 3. 1490-1525  
 4. 26.6/8.8/17.0  
 5a. roodbakkend/red-firing  
 5b. loodglazuur/lead glaze, inwendig/internal  
 5c.  
 6a. driepoot/tripod  
 6b. steel/handle, afgebroken/missing  
 6c. dekselgeul/lid-seated  
 7. bakpan/frying-pan  
 8.  
 9.

- 387  
 1. 2, DEV 51-10-129  
 2. r -bak-38  
 3. 1670-1710  
 4. 27.3/8.8/13.5  
 5a. roodbakkend/red-firing  
 5b. loodglazuur/lead glaze, inwendig/internal  
 5c.  
 6a. driepoot/tripod  
 6b. steel/handle, massief/massive  
 6c. dekselgeul/lid-seated  
 7. bakpan/frying-pan  
 8.  
 9.

- 388  
 1. 166, DDT 62-17-266  
 2. r -bak-39  
 3. 1300-1350  
 4. 27.2/5.5/18.4  
 5a. roodbakkend/red-firing  
 5b. loodglazuur/lead glaze, inwendig/internal  
 5c.  
 6a. bol/concave  
 6b. steel/handle, hol/tubular handle  
 6c. dekselgeul/lid-seated  
 7. bakpan/frying-pan  
 8.  
 9.

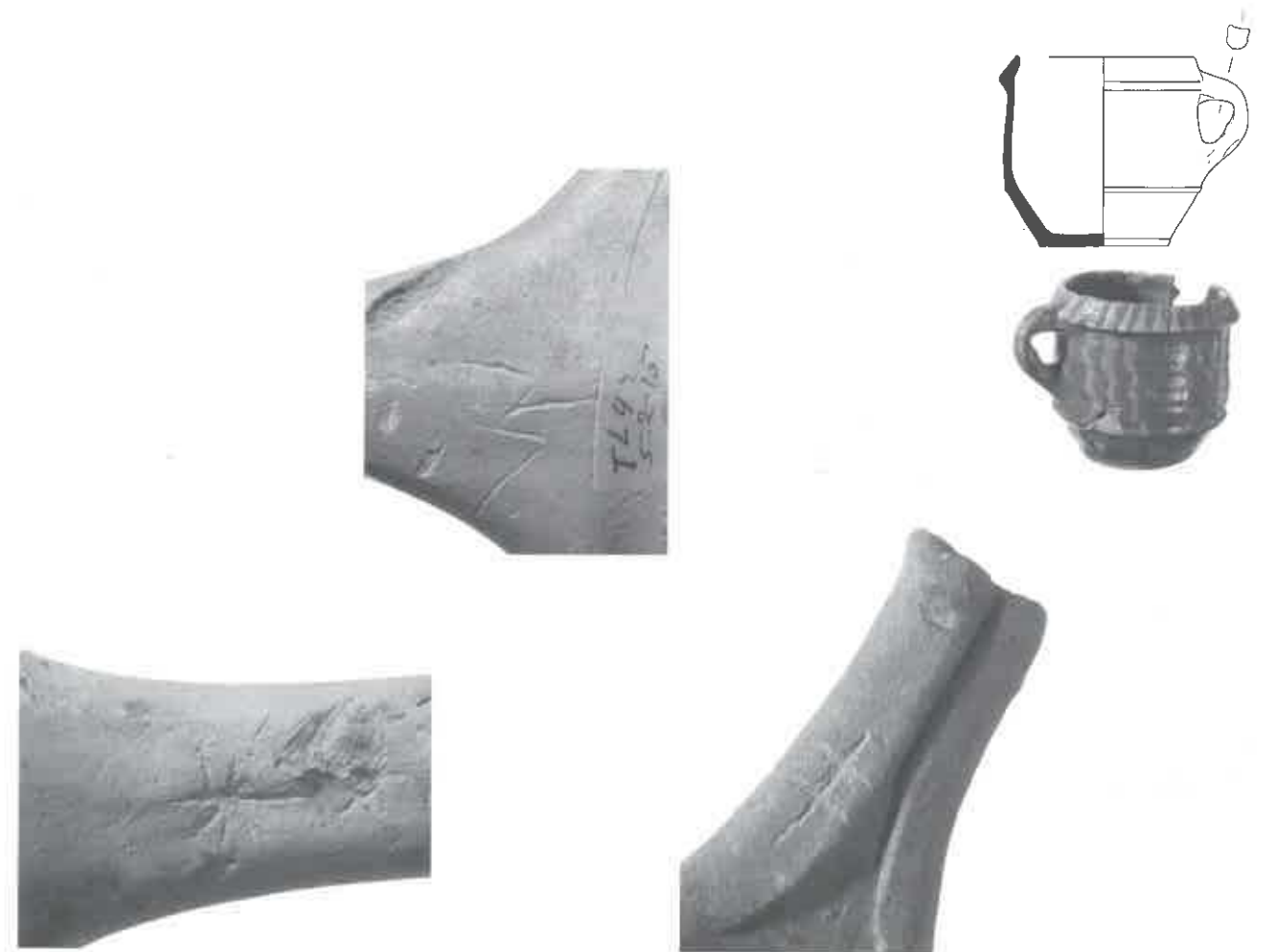

- 389  
 1. 300, TL 5-78  
 2. r -bak-  
 3. 1500-1550  
 4. -/-/  
 5a. roodbakkend/red-firing  
 5b. loodglazuur/lead glaze, inwendig/internal  
 5c.  
 6a.  
 6b. steel/handle, toegevouwen/folded  
 6c. merk: ster/mark: star  
 7. bakpan/frying-pan  
 8.  
 9.

- 390  
 1. 300, TL 5-79  
 2. r -bak-  
 3. 1500-1550  
 4. -/-/  
 5a. roodbakkend/red-firing  
 5b. loodglazuur/lead glaze, inwendig/internal  
 5c.  
 6a.  
 6b. steel/handle, toegevouwen/folded  
 6c. merk/mark: W T  
 7. bakpan/frying-pan  
 8.  
 9.

- 391  
 1. 300, TL 5-80  
 2. r -bak-  
 3. 1500-1550  
 4. -/-/  
 5a. roodbakkend/red-firing  
 5b. loodglazuur/lead glaze, inwendig/internal  
 5c.  
 6a.  
 6b. steel/handle, toegevouwen/folded  
 6c. merk: Stefanuskruis, mark: St. Stephen's cross  
 7. bakpan/frying-pan  
 8.  
 9.

- 392  
 1. 227, NYM 1014-90-14  
 2. r -bek-3  
 3. 1575-1650  
 4. 11.6/10.4/7.2  
 5a. roodbakkend/red-firing  
 5b. loodglazuur/lead glaze  
 5c. ringeloor; arcering op rand, verticale bibbers op wand/slip-painted; hatching on rim, vertical wavy lines  
 6a. standvlak/flat base  
 6b. één worstoor/one rod handle, vertikaal/vertical  
 6c.  
 7. beker/beaker  
 8. West Brabant  
 9.

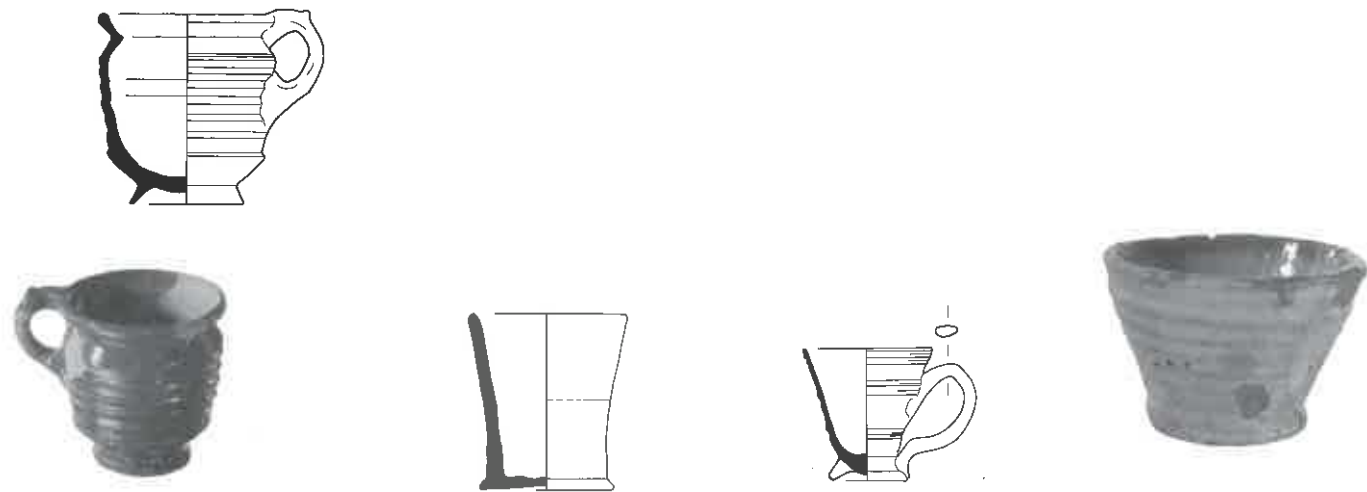

393

1. 116, DDT 20-511-82
2. r -bek-4
3. 1425-1475
4. 9.3/10.2/6.0

5a. roodbakkend/red-firing  
5b. loodglazuur/lead glaze  
5c. ribbels/corrugated  
6a. standring/footring  
6b. één worstoor/one rod handle, vertikaal/vertical

6c.

7. beker/beaker

8.

9.

394

1. 221, NYM 1012-11-34
2. r -bek-5
3. 1700-1750
4. 8.6/9.2/7.5

5a. roodbakkend/red-firing  
5b. loodglazuur/lead glaze  
5c. bovenzijde in slib gedoopt/  
upper part dipped in white  
slip

6a. standvoet/flat splayed base

6b.

6c.

7. beker/beaker

8. Nederrijn/Lower Rhine

9.

395

1. 245, NYM 1017-12-173
2. r -bek-6
3. 1880-1913
4. 6.8/7.0/3.8

5a. roodbakkend/red-firing  
5b. loodglazuur/lead glaze, man-  
gaan/manganese  
5c. geheel zwart, drie hoepels/all  
black, three cordons

6a. standring/footring

6b. één lintoor/one strap-handle,  
vertikaal/vertical

6c.

7. beker/beaker

8. Nederrijn/Lower Rhine

9.

396

1. 170, DDT 66-2-68
2. r -bek-7
3. 1540-1580
4. 7.2/5.1/4.2

5a. roodbakkend/red-firing  
5b. loodglazuur/lead glaze,  
inwendig/internal  
5c. inwendig witte slib/internal  
white slip

6a. standvlak/flat base

6b.

6c.

7. beker/beaker

8.

9.

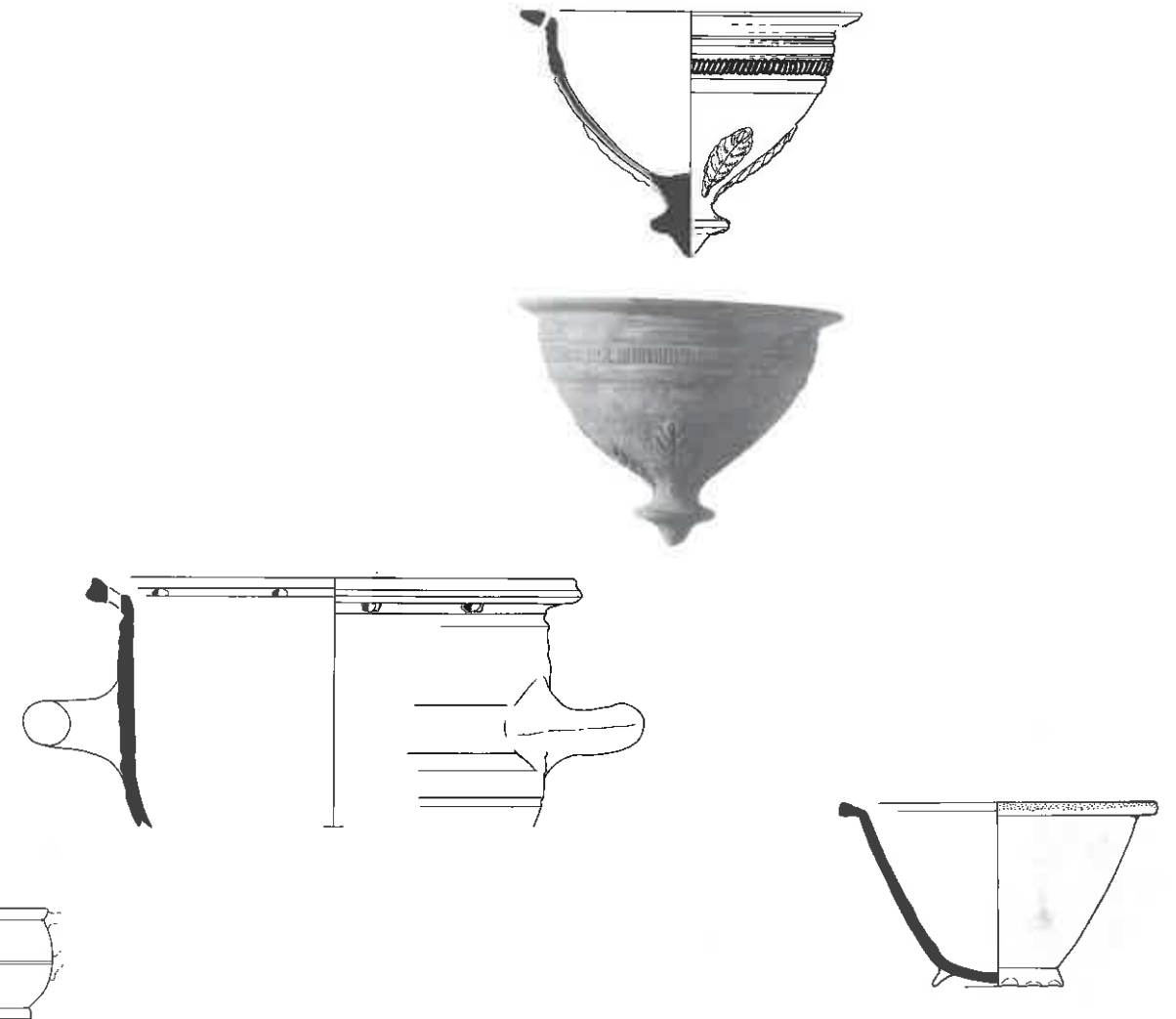

397

1. 308, TL 10-110
2. r -bek-8
3. 1760-1790
4. 6.8/6.1/3.5

5a. roodbakkend/red-firing  
5b. loodglazuur/lead glaze,  
inwendig/internal  
5c. inwendig witte slib, groef op  
buik/internal white slip,  
groef on belly

6a. standvoet/footring base

6b. één lintoor/one strap-handle,  
afgebroken/missing

6c.

7. beker/beaker

8. Nederrijn/Lower Rhine

9.

398

1. 113, DDT 9-28-38
2. r -blo-12
3. 1375-1425
4. 27.0/-/-

5a. roodbakkend/red-firing

5b.

5c. gaten in rand/holes in rim

6a.

6b. twee worstoren/two rod  
handles, horizontaal/  
horizontal

6c.

7. bloempot/flower-pot

8.

9. Bruijn 1979. p. 77. 35-8.  
(zonder oren/no handles)

399

1. 224, NYM 1014-59-25
2. r -blo-13
3. 1850-1900
4. 18.5/14.0/-

5a. roodbakkend/red-firing

5b.

5c. bladvormige appliques, rad-  
stempel langs rand/applied  
leaves, roulette under rim

6a.

6b. knop/knob

6c. drie ophangaten/ three sus-  
pension holes

7. hangbloempot/hanging  
flower-pot

8.

9.

400

1. 169, DDT 62-17-502
2. r -blo-14
3. 1675-1720
4. 16.0/8.3/6.8

5a. roodbakkend/red-firing

5b. loodglazuur op rand/lead-  
glaze on rim

6a. standring/footring

6b.

6c.

7. bloempot/flower-pot

8.

9.

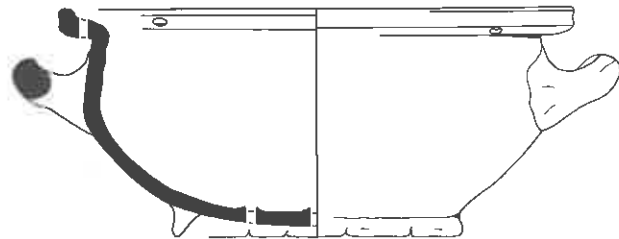
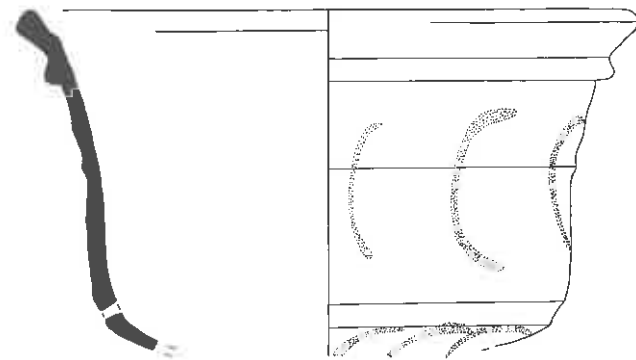
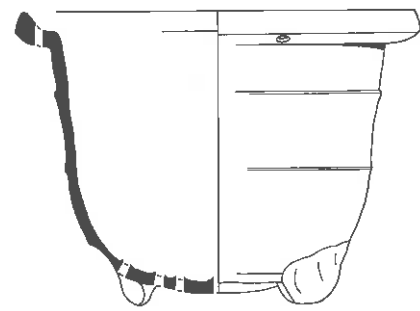

- 401  
 1. 172, DDT 66-12-44  
 2. r -blo-15  
 3. 1420-1460  
 4. 21.4/15.4/9.0  
 5a. roodbakkend/red-firing  
 5b.  
 5c. twee ribben op buik/two ribs on belly  
 6a. 3 standlobben/3 pinched lobes  
 6b.  
 6c. 4 gaten in rand/4 holes in rim  
 7. bloempot/flower-pot  
 8. Utrecht?  
 9.

- 402  
 1. 251, NYM 1023-96-147  
 2. r -blo-16  
 3. 1730-1770  
 4. 6.0/3.5/4.2  
 5a. roodbakkend/red-firing  
 5b.  
 5c.  
 6a. standvlak/flat base  
 6b.  
 6c.  
 7. bloempot/flower-pot  
 8. Nederrijn/Lower Rhine  
 9.

- 403  
 1. 130, DDT 23-999-31  
 2. r -blo-17  
 3. 1525-1550  
 4. 27.2/12.2/11.8  
 5a. roodbakkend/red-firing  
 5b.  
 5c.  
 6a. standring geknepen/thumbed footring  
 6b. twee worstoren/two rod handles, horizontaal/horizontal  
 6c. 5 gaten in bodem/5 holes in base  
 7. bloempot/flower-pot  
 8.  
 9.

- 404  
 1. 155, NYM 40-10-10  
 2. r -blo-  
 3. 1375-1425  
 4. 33.0/-/-  
 5a. roodbakkend/red-firing  
 5b. loodglazuur/lead glaze, spaarzaam/sparse  
 5c. verticale slijsikkels/vertical slip-painted  
 6a.  
 6b.  
 6c. gaten in bodem/holes in base  
 7. bloempot/flower-pot  
 8.  
 9.

- 405  
 1. 16, DEV 1-171-21  
 2. r -bor-1  
 3. 1475-1500  
 4. 25.7/7.1/11.7  
 5a. roodbakkend/red-firing  
 5b. loodglazuur/lead glaze, inwendig/internal  
 5c. eend in witte slijs met sgraffito/duck white slip and sgraffito  
 6a. 3 standlobben/3 pinched lobes  
 6b.  
 6c.  
 7. bord/plate  
 8.  
 9.

- 406  
 1. 101, DDT 4-175-18  
 2. r -bor-1  
 3. 1490-1525  
 4. 34.2/7.0/18.5  
 5a. roodbakkend/red-firing  
 5b. loodglazuur/lead glaze, inwendig/internal, onderglazuur/under the glaze, slijs/slip  
 5c. inwendig geel/internal yellow  
 6a. 3 standlobben/3 pinched lobes  
 6b.  
 6c.  
 7. bord/plate  
 8.  
 9.

- 407  
 1. 104, DDT 6-357-6  
 2. r -bor-1  
 3. 1450-1525  
 4. 28.0/6.2/19.0  
 5a. roodbakkend/red-firing  
 5b. loodglazuur/lead glaze, inwendig/internal, onderglazuur/under the glaze, slijs/slip  
 5c. sgraffito: drie gekroonde graven/three crowned tripod pipkins  
 6a. 3 standlobben/3 pinched lobes  
 6b.  
 6c.  
 7. bord/plate  
 8.  
 9.

- 408  
 1. 107, DDT 8-438-50  
 2. r -bor-1  
 3. 1530-1575  
 4. 12.2/3.2/5.5  
 5a. roodbakkend/red-firing  
 5b. loodglazuur/lead glaze, inwendig/internal, onderglazuur/under the glaze, slijs/slip  
 5c.  
 6a. 3 standlobben/3 pinched lobes  
 6b.  
 6c.  
 7. bord/plate  
 8.  
 9.

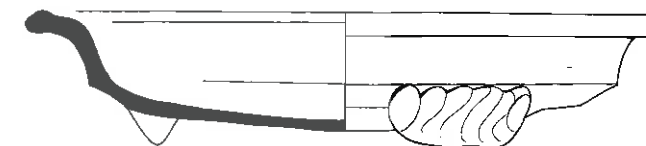



- 409  
 1. 172, DDT 66-12-45  
 2. r -bor-1  
 3. 1420-1460  
 4. 32.9/5.7/21.0  
 5a. roodbakkerend/red-firing  
 5b. loodglazuur/lead glaze, inwendig/internal  
 5c. slibskikels op vlag en spiegel/sickles of slip on rim and centre  
 6a. 3 standlobben/3 pinched lobes  
 6b.  
 6c.  
 7. bord/plate  
 8.  
 9.

- 410  
 1. 173, DDT 67-1-7  
 2. r -bor-1  
 3. 1525-1575  
 4. 40.5/8.4/24.0  
 5a. roodbakkerend/red-firing  
 5b. loodglazuur met koperoxide/lead glaze with copper, inwendig/internal  
 5c. sgraffito: twee tortelduiven op nest onder kroon/two turtledoves on a nest under crown  
 6a. 3 standlobben/3 pinched lobes  
 6b.  
 6c.  
 7. bord/plate  
 8.  
 9.

- 411  
 1. 169, DDT 62-17-304  
 2. r -bor-2  
 3. 1675-1720  
 4. 18.6/2.4/9.9  
 5a. roodbakkerend/red-firing  
 5b. loodglazuur/lead glaze, inwendig/internal  
 5c. ringeloor: bloem/slip-painted: flower  
 6a. standvlak/flat base  
 6b.  
 6c.  
 7. bord/plate  
 8. Nederrijn/Lower Rhine  
 9.

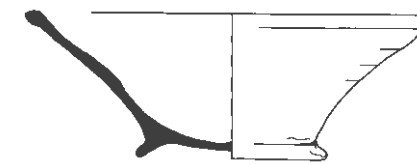

- 412  
 1. 201, NYM 1000-19-68  
 2. r -bor-3  
 3. 1690-1740  
 4. 30.2/6.6/23.0  
 5a. roodbakkerend/red-firing  
 5b. loodglazuur/lead glaze, inwendig/internal, onderglazuur/under the glaze, slib/slip  
 5c. ringeloor: spiraal en stippen/slip-painted: spiral and dots  
 6a. standring/footring  
 6b.  
 6c.  
 7. bord/plate  
 8. Nederrijn/Lower Rhine  
 9.

- 413  
 1. 201, NYM 1000-19-69  
 2. r -bor-3 18  
 3. 1690-1740  
 4. 28.2/6.3/9.8  
 5a. roodbakkerend/red-firing  
 5b. loodglazuur/lead glaze, inwendig/internal, onderglazuur/under the glaze, slib/slip  
 5c. ringeloor: concentrische cirkel/slip-painted: concentric circles  
 6a. standring/footring  
 6b.  
 6c.  
 7. bord/plate  
 8. Nederrijn/Lower Rhine  
 9.

- 414  
 1. 160, DDT 47-1-1335  
 2. r -bor-4  
 3. 1720-1760  
 4. 21.4/7.5/9.6  
 5a. roodbakkerend/red-firing  
 5b. loodglazuur/lead glaze, inwendig/internal, onderglazuur/under the glaze, slib/slip  
 5c. inwendig: geel/internal: yellow  
 6a. standring/footring  
 6b.  
 6c.  
 7. bord/plate  
 8. Gouda/Holland  
 9.

- 415  
 1. 209, NYM 1004-25-177  
 2. r -bor-5  
 3. 1650-1675  
 4. 31.0/7.9/11.0  
 5a. roodbakkerend/red-firing  
 5b. loodglazuur/lead glaze, inwendig/internal, onderglazuur/under the glaze, slib/slip  
 5c. vl: slingerlijn, tulpen, sp: concentrische cirkels en tulpen/ed: undulating line, tulips, ce: concentric circles, tulips  
 6a. standring/footring  
 6b.  
 6c.  
 7. bord/plate  
 8. Ochtrup  
 9.



- 416  
 1. 243, NYM 1017-12-33  
 2. r -bor-5  
 3. 1675-1725  
 4. 34.7/7.2/11.0  
 5a. roodbakkend/red-firing  
 5b. loodglazuur/lead glaze, inwendig/internal, onderglazuur/under the glaze, slib/slip  
 5c.vl: slingerlijn, tuplen, sp: concentrische cirkels, slingerlijn/ed: undulating line, ce: concentric circles, scrolls  
 6a. standring/footring  
 6b.  
 6c.  
 7. bord/plate  
 8.  
 9.

- 417  
 1. 168, DDT 62-17-220  
 2. r -bor-6  
 3. 1580-1610  
 4. 33.8/7.6/17.0  
 5a. roodbakkend/red-firing  
 5b. loodglazuur/lead glaze, inwendig/internal, onderglazuur/under the glaze, slib/slip  
 5c.vl: meander/arcering, sp: ster van arcering en parallelle lijnen/ed: meander/hatching, ce: star, parallel lines, hatching  
 6a. 3 standlobben/3 pinched lobes  
 6b.  
 6c.  
 7. bord/plate  
 8. Oosterhout  
 9. Clevis & Sarfatij 1982. p. 31, 15.

- 418  
 1. 160, DDT 47-1-748  
 2. r -bor-7  
 3. 1720-1760  
 4. 22.3/3.2/9.8  
 5a. roodbakkend/red-firing  
 5b. loodglazuur/lead glaze, inwendig/internal, onderglazuur/under the glaze, slib/slip  
 5c.vl: concentrische cirkels, sp: stippen/ed: concentric circles, ce: dots  
 6a. standvlak/flat base  
 6b.  
 6c.  
 7. bord/plate  
 8. Nederrijn/Lower Rhine  
 9. Clevis & Smit 1991. 33.



- 419  
 1. 160, DDT 47-1-763  
 2. r -bor-7  
 3. 1720-1760  
 4. 24.2/3.2/12.4  
 5a. roodbakkend/red-firing  
 5b. loodglazuur/lead glaze, inwendig/internal, onderglazuur/under the glaze, slib/slip  
 5c.vl & sp: concentrische cirkels, vierpas in groen/ ed & ce: concentric circles, four lobed-leaf in green  
 6a. standvlak/flat base  
 6b.  
 6c.  
 7. bord/plate  
 8. Nederrijn/Lower Rhine  
 9. Baart 1986. 102, 16c.

- 420  
 1. 160, DDT 47-1-768  
 2. r -bor-7  
 3. 1720-1760  
 4. 23.5/2.7/11.5  
 5a. roodbakkend/red-firing  
 5b. loodglazuur/lead glaze, inwendig/internal, onderglazuur/under the glaze, slib/slip  
 5c.vl & sp: concentrische cirkels, vierpas in bruin/rim & centre: concentric circles, four lobed-leaf in brown  
 6a. standvlak/flat base  
 6b.  
 6c.  
 7. bord/plate  
 8. Nederrijn/Lower Rhine  
 9. Hackspiel 1993. Taf. 16.

- 421  
 1. 160, DDT 47-1-770  
 2. r -bor-7  
 3. 1720-1760  
 4. 22.5/2.7/12.3  
 5a. roodbakkend/red-firing  
 5b. loodglazuur/lead glaze, inwendig/internal, onderglazuur/under the glaze, slib/slip  
 5c.vl & sp: concentrische cirkels, vierpas in groen/ed & ce: concentric circles, four lobed-leaf in green  
 6a. standvlak/flat base  
 6b.  
 6c.  
 7. bord/plate  
 8. Nederrijn/Lower Rhine  
 9. Hackspiel 1993. Taf. 16.

- 422  
 1. 160, DDT 47-1-770  
 2. r -bor-7  
 3. 1720-1760  
 4. 22.5/2.7/12.3  
 5a. roodbakkend/red-firing  
 5b. loodglazuur/lead glaze, inwendig/internal, onderglazuur/under the glaze, slib/slip  
 5c.vl & sp: concentrische cirkels/ed & ce: concentric circles  
 6a. standvlak/flat base  
 6b.  
 6c.  
 7. bord/plate  
 8. Nederrijn/Lower Rhine  
 9.

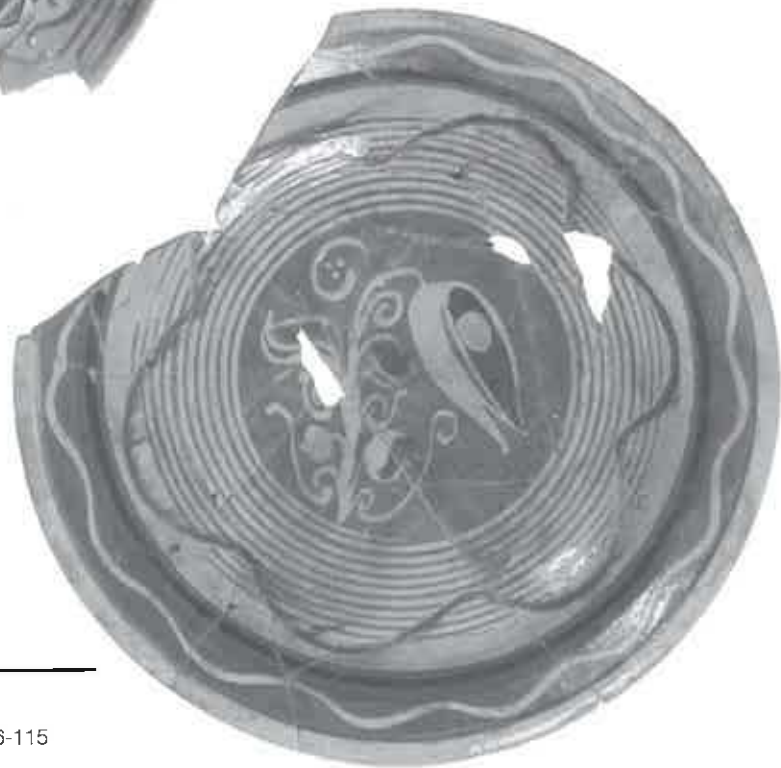

- 423  
 1. 169, DDT 62-17-300  
 2. r -bor-7  
 3. 1675-1720  
 4. 33.0/4.5/23.0  
 5a. roodbakend/red-firing  
 5b. loodglazuur/lead glaze,  
 inwendig/internal, onderglazuur/under the glaze, slib/slip  
 5c.vi: meander in bruin en groen/ed: meander in brown and green  
 6a. standvlak/flat base  
 6b.  
 6c. onderzijde beroel/base with jet  
 7. bord/plate  
 8. Nederrijn/Lower Rhine  
 9.

- 424  
 1. 251, NYM 1023-96-115  
 2. r -bor-7  
 3. 1730-1770  
 4. 41.0/5.0/26.8  
 5a. roodbakend/red-firing  
 5b. loodglazuur/lead glaze,  
 inwendig/internal, onderglazuur/under the glaze, slib/slip  
 5c.vi: golf, sp: tulp in wit en bruin, 7 pas in groen/ed: wave, ce: tulip in white and brown, 7-fold in green  
 6a. standvlak/flat base  
 6b.  
 6c.  
 7. bord/plate  
 8. Nederrijn/Lower Rhine  
 9. Frankewitz 1988. p. 147, 14-15.



- 425  
 1. 264, NYM 1029-5-33  
 2. r -bor-7  
 3. 1700-1725  
 4. 31.7/4.3/20.0  
 5a. roodbakend/red-firing  
 5b. loodglazuur/lead glaze,  
 inwendig/internal, onderglazuur/under the glaze, slib/slip  
 5c.vi: golf, sp: stippen, concentrische cirkels, golf, spiraal/ed: wave, ce: dots, concentric circle, wave, spiral  
 6a. standvlak/flat base  
 6b.  
 6c.  
 7. bord/plate  
 8. Nederrijn/Lower Rhine  
 9.

- 426  
 1. 302, TL 6-33  
 2. r -bor-7  
 3. 1780-1800 1784-1784  
 4. 25.5/5.0/11.5  
 5a. roodbakend/red-firing  
 5b. loodglazuur/lead glaze,  
 inwendig/internal, onderglazuur/under the glaze, slib/slip  
 5c.vi: cirkel, sp: concentrische cirkels, jaartal: '1784'/ed: circle, ce: concentric circle, date '1784'  
 6a. standvlak/flat base  
 6b.  
 6c.  
 7. bord/plate  
 8. Nederrijn/Lower Rhine  
 9.

- 427  
 1. 313, TL 1-9-387  
 2. r -bor-7  
 3. 1701-1778 1737-1737  
 4. 30.5/6.4/21.8  
 5a. roodbakend/red-firing  
 5b. loodglazuur/lead glaze,  
 inwendig/internal, onderglazuur/under the glaze, slib/slip  
 5c.vi: cirkel, sp: concentrische cirkels, 5-pas, jaartal: '1737'/rim: circle, centre: concentric circle, 5-lobe, date '1737'  
 6a. standvlak/flat base  
 6b.  
 6c.  
 7. bord/plate  
 8. Nederrijn/Lower Rhine  
 9.



- 428  
 1. 313, TL 1-9-389  
 2. r -bor-7  
 3. 1701-1778 1767-1767  
 4. 40.7/5.8/25.9  
 5a. roodbakend/red-firing  
 5b. loodglazuur/lead glaze,  
 inwendig/internal, onderglazuur/under the glaze, slib/slip  
 5c. vl: cirkels, sp: concentrische cirkels, 7-pas, vogel en 'ANNO 1767'/rim: circles, centre: concentric circle, 7-lobe, bird, 'ANNO 1737'  
 6a. standvlak/flat base  
 6b.  
 6c.  
 7. bord/plate  
 8. Nederrijn/Lower Rhine  
 9.

- 429  
 1. 313, TL 1-9-390  
 2. r -bor-7  
 3. 1701-1778 1707-1707  
 4. 31.9/4.5/17.4  
 5a. roodbakend/red-firing  
 5b. loodglazuur/lead glaze,  
 inwendig/internal, onderglazuur/under the glaze, slib/slip  
 5c. vl: golf, sp: concentrische cirkels, 9-pas, vogel en '1707'/rim: wave, centre: concentric circle, 9-lobe, bird, '1707'  
 6a. standvlak/flat base  
 6b.  
 6c.  
 7. bord/plate  
 8. Nederrijn/Lower Rhine  
 9. Frankewitz 1988, p. 142-143, 3-7

- 430  
 1. 14, DEV 2-58-39  
 2. r -bor-8  
 3. 1700-1740  
 4. 10.0/1.8/5.0  
 5a. roodbakend/red-firing  
 5b. loodglazuur/lead glaze,  
 inwendig/internal  
 5c.  
 6a. standvlak/flat base  
 6b.  
 6c.  
 7. bord/plate  
 8.  
 9.

- 431  
 1. 300, TL 5-145  
 2. r -bor-8  
 3. 1500-1550  
 4. 11.2/2.3/6.4  
 5a. roodbakend/red-firing  
 5b. loodglazuur/lead glaze,  
 inwendig/internal  
 5c.  
 6a. standvlak/flat base  
 6b.  
 6c.  
 7. bord/plate  
 8.  
 9.

- 432  
 1. 160, DDT 47-1-748  
 2. r -bor-10  
 3. 1720-1760  
 4. 22.2/3.2/9.9  
 5a. roodbakend/red-firing  
 5b. loodglazuur/lead glaze,  
 inwendig/internal, onderglazuur/under the glaze, slib/slip  
 5c. vl & sp: bruine en witte stippen, gespiraliseerd/brown and white dots, spiralized  
 6a. standvlak/flat base  
 6b.  
 6c.  
 7. bord/plate  
 8. Nederrijn/Lower Rhine  
 9. Olivier 1994, 95 1-1

- 433  
 1. 160, DDT 47-1-749  
 2. r -bor-10  
 3. 1720-1760  
 4. 19.0/2.9/10.1  
 5a. roodbakend/red-firing  
 5b. loodglazuur/lead glaze,  
 inwendig/internal, onderglazuur/under the glaze, slib/slip  
 5c. vl & sp: kruislingse witte strepen/white lattice pattern  
 6a. standvlak/flat base  
 6b.  
 6c.  
 7. bord/plate  
 8. Nederrijn/Lower Rhine  
 9. Olivier 1994, 94 22-40

- 434  
 1. 111, DDT 9-13-51  
 2. r -bor-18  
 3. 1550-1590  
 4. 24.8/6.0/10.4  
 5a. roodbakend/red-firing  
 5b. loodglazuur/lead glaze,  
 inwendig/internal, onderglazuur/under the glaze, slib/slip  
 5c. sp: geel/centre: yellow  
 6a. standring/footring  
 6b.  
 6c.  
 7. bord/plate  
 8. Holland  
 9.





- 435  
 1. 130, DDT 23-999-14  
 2. r -bor-18  
 3. 1525-1550  
 4. 23.8/4.5/10.4  
 5a. roodbakkend/red-firing  
 5b. loodglazuur/lead glaze  
 5c.  
 6a. standing/footring  
 6b.  
 6c.  
 7. bord/plate  
 8. Holland  
 9. Jacobs, 1996. 46.

- 436  
 1. 168, DDT 62-17-222  
 2. r -bor-18  
 3. 1580-1610  
 4. 24.4/5.5/10.6  
 5a. roodbakkend/red-firing  
 5b. loodglazuur/lead glaze,  
 inwendig/internal, onderglazuur/under the glaze,  
 slib/slip  
 5c. vl: golf/meander, sp: 7  
 balusters, 4 golflijnen/ed:  
 wave/meander, ce: 7  
 balusters, 4 wavy lines  
 6a. standing/footring  
 6b.  
 6c.  
 7. bord/plate  
 8. Oosterhout  
 9.

- 437  
 1. 168, DDT 62-17-225  
 2. r -bor-18  
 3. 1580-1610  
 4. 24.8/5.1/10.2  
 5a. roodbakkend/red-firing  
 5b. loodglazuur/lead glaze,  
 inwendig/internal, onderglazuur/under the glaze, slib/slip  
 5c. vl: arcering/meander, sp: ster, enkele en dubbele stralen/rim: hatching/meander, centre: star, single and double beams  
 6a. standing/footring  
 6b.  
 6c.  
 7. bord/plate  
 8. Oosterhout  
 9. Clevis & Sarfatij 1982. p. 31, 15.

- 438  
 1. 8, DEV 52-14-339  
 2. r -bor-30  
 3. 1500-1575  
 4. 32.5/5.0/-  
 5a. roodbakkend/red-firing  
 5b. loodglazuur/lead glaze,  
 inwendig/internal, onderglazuur/under the glaze, slib/slip  
 5c. vl: spreuk, sp: kerk/rim: maxim, centre: church '...THE HEIJET SO LICHT HEM DE EERSTE UP DE MONT ALS...'  
 6a. 3 standlobben/3 pinched lobes  
 6b.  
 6c.  
 7. bord/plate  
 8.  
 9.

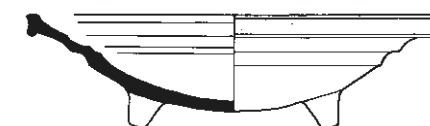
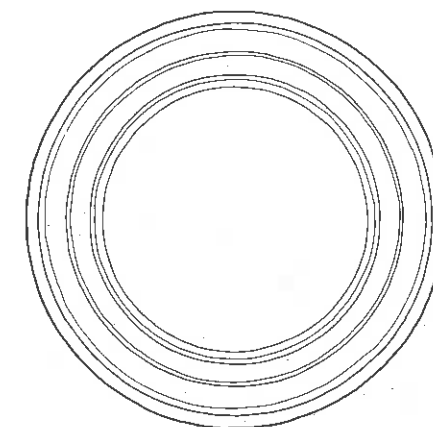
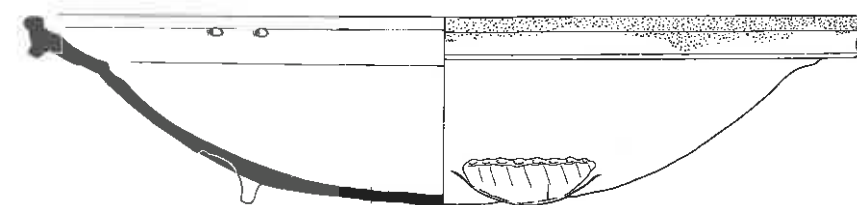

- 439  
 1. 101, DDT 4-175-31  
 2. r -bor-30  
 3. 1490-1525  
 4. 13.6/3.1/5.8  
 5a. roodbakkend/red-firing  
 5b. loodglazuur/lead glaze,  
 inwendig/internal, onderglazuur/under the glaze, slib/slip  
 5c.  
 6a. 3 standlobben/3 pinched lobes  
 6b.  
 6c.  
 7. bord/plate  
 8.  
 9.

- 440  
 1. 168, DDT 62-17-238  
 2. r -bor-31  
 3. 1580-1610  
 4. 35.5/10.0/15.0  
 5a. roodbakkend/red-firing  
 5b. loodglazuur/lead glaze,  
 inwendig/internal  
 5c.  
 6a. 3 standlobben/3 pinched lobes  
 6b.  
 6c.  
 7. bord/plate  
 8. West Brabant  
 9.

- 441  
 1. 111, DDT 9-13-56  
 2. r -bor-32  
 3. 1550-1590  
 4. 22.0/5.9/10.5  
 5a. roodbakkend/red-firing  
 5b. loodglazuur/lead glaze,  
 inwendig/internal  
 5c.  
 6a. driepoot/tripod  
 6b.  
 6c.  
 7. bord/plate  
 8.  
 9.

- 442  
 1. 221, NYM 1012-11-32  
 2. r -bor-33  
 3. 1700-1750  
 4. 9.8/2.8/5.3  
 5a. roodbakkend/red-firing  
 5b. loodglazuur/lead glaze,  
 inwendig/internal, onderglazuur/under the glaze, slib/slip  
 5c. bruine strepen/brown streaks  
 6a. standvlak/flat base  
 6b.  
 6c.  
 7. bord/plate  
 8. Nederrijn/Lower Rhine  
 9.

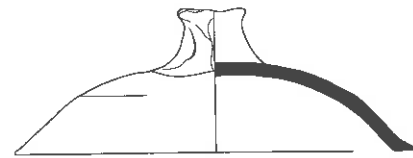
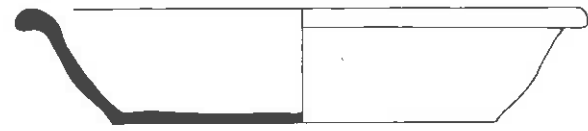

- 443  
 1. 300, TL 5-146  
 2. r -bor-34  
 3. 1500-1550  
 4. 14.0/3.0/7.0  
 5a. roodbakkend/red-firing  
 5b. loodglazuur/lead glaze, inwendig/internal  
 5c.  
 6a. standvlak/flat base  
 6b.  
 6c.  
 7. bord/plate  
 8. Nederrijn/Lower Rhine  
 9.

- 444  
 1. 264, NYM 1029-5-8  
 2. r -bor-35  
 3. 1700-1725  
 4. 30.4/6.0/20.4  
 5a. roodbakkend/red-firing  
 5b. loodglazuur/lead glaze, mangaan/manganese  
 5c. inwendig geheel zwart/all black inside  
 6a. standvlak/flat base  
 6b.  
 6c.  
 7. bord/plate  
 8. Nederrijn/Lower Rhine  
 9.

- 445  
 1. 308, TL 10-100  
 2. r -bor-  
 3. 1760-1790  
 4. -/-/  
 5a. roodbakkend/red-firing  
 5b. loodglazuur/lead glaze  
 5c. sp: concentrische cirkels en verenmotief in bruin, wit en rood/ce: concentric circles, feathers in red, white and brown  
 6a. standvlak/flat base  
 6b.  
 6c.  
 7. bord/plate  
 8. Nederrijn/Lower Rhine  
 9.

- 446  
 1. 107, DDT 8-438-83  
 2. r -dek-1  
 3. 1530-1575  
 4. 21.4/4.3/-  
 5a. roodbakkend/red-firing  
 5b. loodglazuur/lead glaze, uitwendig/exterior  
 5c.  
 6a.  
 6b. knop/knob  
 6c.  
 7. deksel/lid  
 8.  
 9.

- 447  
 1. 231, NYM 1014-112-437  
 2. r -dek-4  
 3. 1680-1740  
 4. 16.8/6.0/-  
 5a. roodbakkend/red-firing  
 5b. loodglazuur/lead glaze, uitwendig/exterior  
 5c.  
 6a.  
 6b. knop/knob  
 6c. inwendige ring/internal ring  
 7. doofpotdeksel/extingisher-lid  
 8.  
 9. Clevis & Smit 1990. 41.

- 448  
 1. 247, NYM 1022-6-246  
 2. r -dek-5  
 3. 1883-1903  
 4. 11.5/4.2/-  
 5a. roodbakkend/red-firing  
 5b. loodglazuur/lead glaze, uitwendig/exterior  
 5c.  
 6a.  
 6b. knop/knob, plat/flat  
 6c.  
 7. deksel/lid  
 8.  
 9. Clevis & Smit 1990. 42.

- 449  
 1. 245, NYM 1017-12-190  
 2. r -dek-6  
 3. 1880-1930  
 4. -/-/9.5  
 5a. roodbakkend/red-firing  
 5b. loodglazuur/lead glaze, uitwendig/exterior  
 5c. romeinse 8 (VIII) binnen knop/roman 8 (VIII) in knob  
 6a.  
 6b. knop/knob  
 6c.  
 7. deksel/lid  
 8. Bergen op Zoom  
 9. Thijssen 1992. 100.

- 450  
 1. 231, NYM 1014-112-447  
 2. r -dek-7  
 3. 1680-1740  
 4. 28.5/8.7/27.5  
 5a. roodbakkend/red-firing  
 5b. loodglazuur/lead glaze, uitwendig/exterior  
 5c.  
 6a.  
 6b. één lintoor/one strap-handle  
 6c.  
 7. deksel/lid  
 8.  
 9. Carmiggelt & Van Veen 1995. 26.

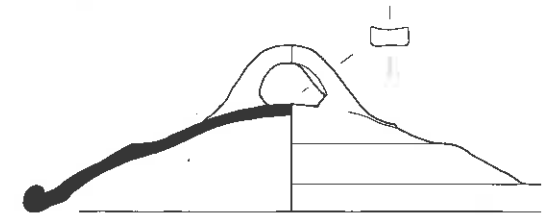
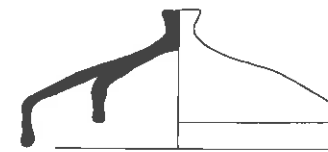

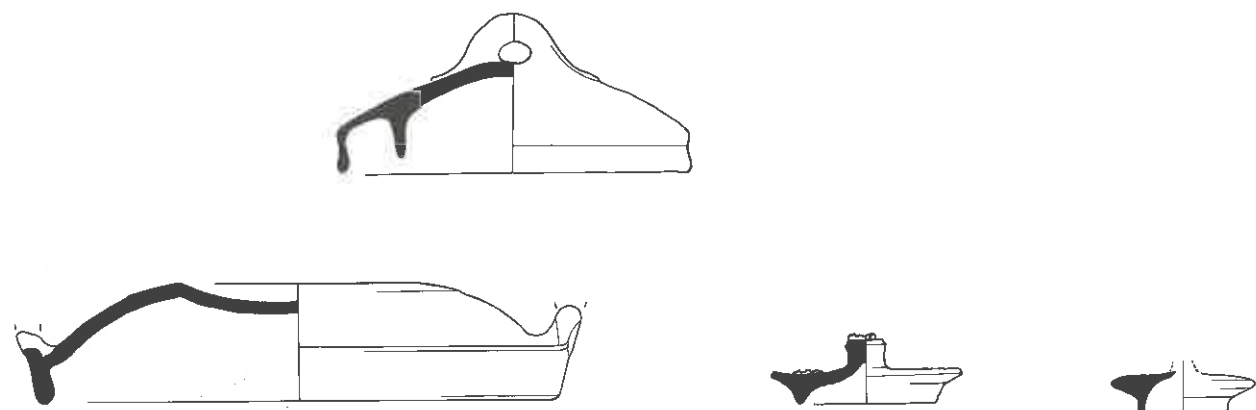

- |   |  |   |  |
|---|--|---|--|
| <p>451<br/>1. 169, DDT 62-17-252<br/>2. r -dek-9<br/>3. 1675-1720<br/>4. 29.0/6.5/27.0<br/>5a.roodbakkend/red-firing<br/>5b.loodglazuur/lead glaze, uitwendig/exterior<br/>5c.<br/>6a.<br/>6b.twee worstoren/two rod handles, vertikaal/vertical<br/>6c.<br/>7. deksel/lid<br/>8.<br/>9. Carmiggelt &amp; Van Veen 1995. 27-28.</p> | <p>452<br/>1. 2, DEV 51-10-16<br/>2. r -dek-16<br/>3. 1670-1710<br/>4. 18.8/8.5/-<br/>5a.roodbakkend/red-firing<br/>5b.loodglazuur/lead glaze, uitwendig/exterior<br/>5c.<br/>6a.<br/>6b. één worstoor/one rod handle, vertikaal/vertical<br/>6c.binnenring/internal ring<br/>7. doofpotdeksel/extinguishing lid<br/>8.<br/>9.</p> | <p>453<br/>1. 2, DEV 51-10-82<br/>2. r -dek-17<br/>3. 1670-1710<br/>4. 10.2/3.4/7.3<br/>5a.roodbakkend/red-firing<br/>5b.loodglazuur/lead glaze, uitwendig/exterior<br/>5c. appliques van braamnoppen/applied dotted prunts<br/>6a.<br/>6b. knop/knob<br/>6c.<br/>7. deksel/lid<br/>8.<br/>9.</p> | <p>454<br/>1. 246, NYM 1017-30-186<br/>2. r -dek-17<br/>3. 1880-1913<br/>4. 7.5/-/4.4<br/>5a.roodbakkend/red-firing<br/>5b.loodglazuur/lead glaze, uitwendig/exterior<br/>5c. bruin/brown<br/>6a.<br/>6b.knop/knob, afgebroken/missing<br/>6c.<br/>7. deksel/lid<br/>8. Nederrijn/Lower Rhine<br/>9.</p> |
|---|--|---|--|

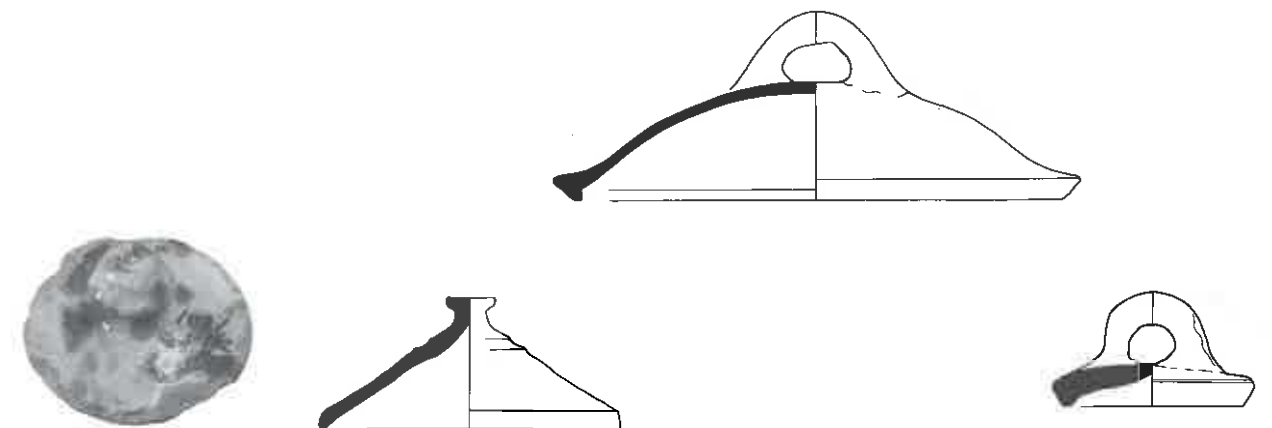

- |   |  |   |   |
|---|--|---|---|
| <p>455<br/>1. 262, NYM 1027-162-119<br/>2. r -dek-17<br/>3. 1740-1775<br/>4. 6.2/4.2/4.1<br/>5a. roodbakkend/red-firing<br/>5b. loodglazuur/lead glaze, uitwendig/exterior, onderglazuur/under the glaze, slib/slip<br/>5c. groene stippen/green dots<br/>6a.<br/>6b. knop/knob<br/>6c.<br/>7. deksel/lid<br/>8. Nederrijn/Lower Rhine<br/>9.</p> | <p>456<br/>1. 8, DEV 52-14-189<br/>2. r -dek-18<br/>3. 1500-1575<br/>4. 15.8/7.0/-<br/>5a.roodbakkend/red-firing<br/>5b.loodglazuur/lead glaze<br/>5c.<br/>6a.<br/>6b.knop/knob, plat/flat<br/>6c.<br/>7. deksel/lid<br/>8.<br/>9.</p> | <p>457<br/>1. 116, DDT 20-511-40<br/>2. r -dek-19<br/>3. 1425-1475<br/>4. 28.2/10.0/-<br/>5a.roodbakkend/red-firing<br/>5b.<br/>5c.geen glazuur/no glaze<br/>6a.<br/>6b.één worstoor/one rod handle, vertikaal/vertical<br/>6c.beroet/soot inside<br/>7. deksel/lid<br/>8.<br/>9.</p> | <p>458<br/>1. 116, DDT 20-511-41<br/>2. r -dek-20<br/>3. 1425-1475<br/>4. 10.8/6.0/9.4<br/>5a.roodbakkend/red-firing<br/>5b.loodglazuur/lead glaze, spaarzaam/sparse<br/>5c.<br/>6a.<br/>6b.één worstoor/one rod handle, vertikaal/vertical<br/>6c.beroet/soot inside<br/>7. deksel/lid<br/>8.<br/>9.</p> |
|---|--|---|---|

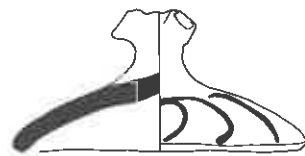
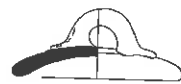
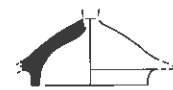
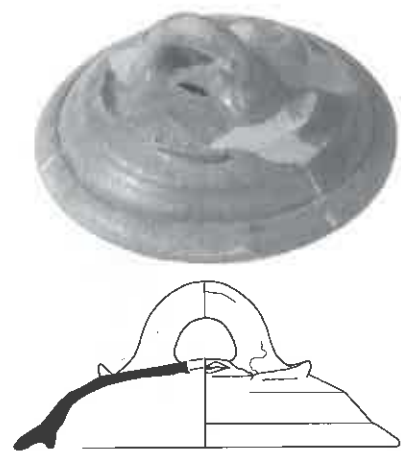

- 459  
1. 129, DDT 23-955-30  
2. r -dek-21  
3. 1430-1450  
4. 20.5/9.0/-  
5a. roodbakkend/red-firing  
5b. loodglazuur/lead glaze, uitwendig/exterior  
5c.  
6a.  
6b. één worstoor/one rod handle, vertikaal/vertical  
6c. ventilatiegaten/holes for ventilation  
7. deksel/lid  
8.  
9.

- 460  
1. 242, NYM 1016-52-60  
2. r -dek-22  
3. 1780-1800  
4. -/6.0  
5a. roodbakkend/red-firing  
5b. loodglazuur/lead glaze, uitwendig/exterior, mangaan/manganese  
5c. geheel zwart/all black  
6a.  
6b. knop/knob, afgebroken/missing  
6c.  
7. deksel/lid  
8. Nederrijn/Lower Rhine  
9.

- 461  
1. 160, DDT 47-1-1288  
2. r -dek-23  
3. 1720-1760  
4. 9.0/3.6/8.3  
5a. roodbakkend/red-firing  
5b. loodglazuur/lead glaze, uitwendig/exterior  
5c.  
6a.  
6b. één worstoor/one rod handle, vertikaal/vertical  
6c.  
7. deksel/lid  
8.  
9.

- 462  
1. 106, DDT 6-378-22  
2. r -dek-24  
3. 1425-1475  
4. 19.8/7.3/14.5  
5a. roodbakkend/red-firing  
5b. loodglazuur/lead glaze, uitwendig/exterior  
5c. slijpsikkels om knop/sickles of slip around knob  
6a.  
6b. knop/knob, gewoelvormig/antler-shaped  
6c. uit wand van pot gesneden/cut-out of pot-body  
7. ovale deksel/oval lid  
8.  
9. Hoek 1975. p. 539, 70.



- 463  
1. 108, DDT 9-4-80  
2. r -dek-24  
3. 1450-1475  
4. 19.7/6.5/14.0  
5a. roodbakkend/red-firing  
5b. loodglazuur/lead glaze, uitwendig/exterior  
5c. slijpsikkels om knop/sickles of slip around knob  
6a.  
6b. knop/knob  
6c. uit wand van pot gesneden/cut-out of pot-body, set met/with: 9-4-79  
7. ovale deksel/oval lid  
8.  
9.

- 464  
1. 209, NYM 1004-26-156  
2. r -dek-25  
3. 1650-1675  
4. 20.3/3.0/-  
5a. roodbakkend/red-firing  
5b. loodglazuur/lead glaze, uitwendig/exterior  
5c.  
6a.  
6b. één worstoor/one rod handle, vertikaal/vertical, afgebroken/missing  
6c.  
7. deksel/lid  
8. Bergen op Zoom  
9.

- 465  
1. 5, DEV 51-53-39  
2. r -dov-1  
3. 1425-1475  
4. 13.7/6.6/-  
5a. roodbakkend/red-firing  
5b.  
5c. stervormige kerfsnedes op boven en onderzijde/starshaped incisions in upper- and bottom part  
6a.  
6b. greep/handle  
6c.  
7. dover/extinguisher  
8.  
9. Bitter & Dijkstra 1997. 153.

- 466  
1. 108, DDT 9-4-35  
2. r -dru-1  
3. 1450-1475  
4. 24.0/13.0/5.0  
5a. roodbakkend/red-firing  
5b. loodglazuur/lead glaze, inwendig/internal  
5c.  
6a. standvoet/flat pedestal base  
6b.  
6c.  
7. drinkuit/  
8.  
9. Renaud 1975. p.50, 9-1.

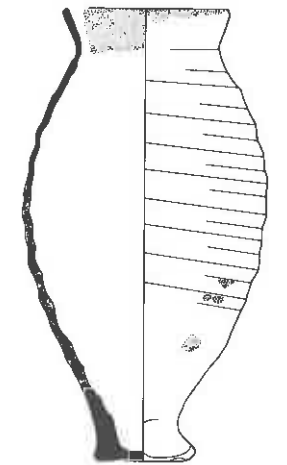
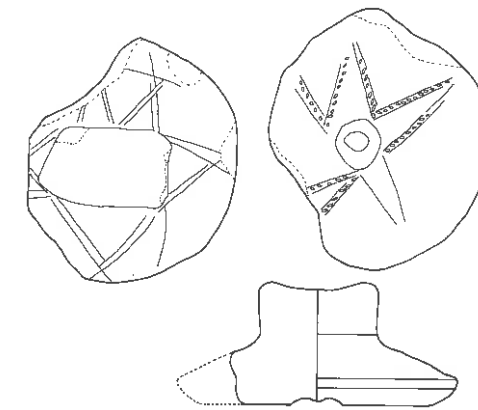

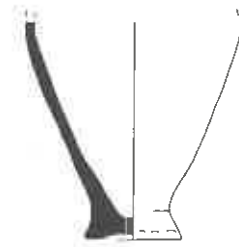

467

1. 113, DDT 9-28-51
2. r -dru-1
3. 1375-1425
4. 6.6/12.0/2.9
- 5a. roodbakkend/red-firing
- 5b. loodglazuur/lead glaze, inwendig/internal
- 5c.
- 6a. standvoet/flat pedestal base
- 6b.
- 6c.
7. drinkuit/
- 8.
9. Renaud 1975. p. 57, 15-1.

468

1. 205, NYM 1002-37-20
2. r -dru-2
3. 1480-1525
4. 7.3/10.2/3.8
- 5a. roodbakkend/red-firing
- 5b. loodglazuur/lead glaze, inwendig/internal
- 5c.
- 6a. standvoet/flat pedestal base
- 6b.
- 6c.
7. drinkuit/
- 8.
9. Renaud 1975. p. 50, 9-5.

469

1. 225, NYM 1014-77-64
2. r -dru-
3. 1425-1475
4. 11.4/-/4.7
- 5a. roodbakkend/red-firing
- 5b. loodglazuur/lead glaze, inwendig/internal
- 5c.
- 6a. standvoet/flat pedestal base
- 6b.
- 6c.
7. drinkuit/
- 8.
- 9.

470

1. 127, DDT 23-903-32
2. r -gat-
3. 1325-1400
4. 12.4/-/-
- 5a. roodbakkend/red-firing
- 5b.
- 5c.
- 6a.
- 6b.
- 6c. zeer veel gaten/many holes
7. gatenpot/
- 8.
9. Bruijn 1979. p. 84-85.

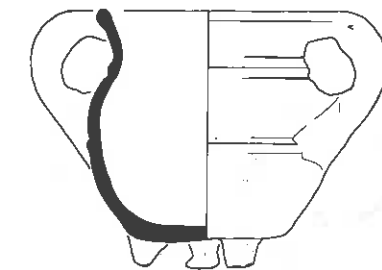
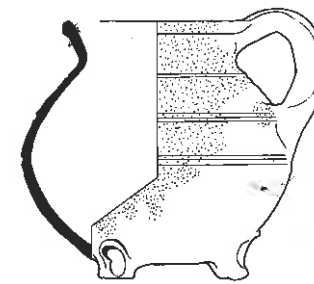

m i, gend

471

1. 122, DDT 22-656-58
2. r -gra-3a
3. 1325-1400
4. 14.8/13.5/8.0
- 5a. roodbakkend/red-firing
- 5b. loodglazuur/lead glaze, spaarzaam/sparse
- 5c. drie smalle banen met horizontale groeven op buik/three horizontal zones on belly with grooves
- 6a. driepoot/tripod, del in poot/nick in foot
- 6b. één worstoor/one rod handle, vertikaal/vertical
- 6c.
7. grape/tripod pipkin
- 8.
9. Clevis & Kottman 1989. 189-68.

472

1. 230, NYM 1014-112-570
2. r -gra-3a
3. 1325-1400
4. 12.5/11.5/9.3
- 5a. roodbakkend/red-firing
- 5b. loodglazuur/lead glaze, spaarzaam/sparse
- 5c.
- 6a. driepoot/tripod
- 6b. één worstoor/one rod handle, vertikaal/vertical
- 6c. rond gat in bodem/round hole in base
7. grape/tripod pipkin
- 8.
9. Clevis & Kottman, 1989. 189-68.

473

1. 172, DDT 66-12-160
2. r -gra-4a
3. 1420-1460
4. 9.0/12.0/7.2
- 5a. roodbakkend/red-firing
- 5b. loodglazuur/lead glaze, spaarzaam/sparse
- 5c. draairillen, vertikaal slijpsikkel/corrugated vertical sliib sickles
- 6a. driepoot/tripod
- 6b. één worstoor/one rod handle, vertikaal/vertical
- 6c.
7. grape/tripod pipkin
- 8.
9. Clevis & Kottman 1989. 189-75. Bruijn 1979. 44-1

474

1. 108, DDT 9-4-108
2. r -gra-6b
3. 1450-1475
4. 13.0/13.6/6.3
- 5a. roodbakkend/red-firing
- 5b. loodglazuur/lead glaze
- 5c. twee horizontale ribben/two horizontal ribs
- 6a. driepoot/tripod
- 6b. één worstoor/one rod handle, vertikaal/vertical
- 6c.
7. grape/tripod pipkin
- 8.
9. Clevis & Kottman 1989. 19-30.

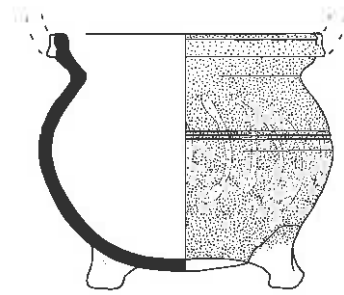
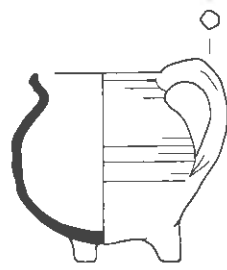

- 475  
 1. 104, DDT 6-357-34  
 2. r-gra-8a  
 3. 1450-1525  
 4. 15.5/13.2/9.0  
 5a. roodbakkend/red-firing  
 5b. loodglazuur/lead glaze  
 5c. twee ribben met radstempel op buik en schouder/two ribs with roulette decoration on belly and shoulder  
 6a. driepoot/tripod  
 6b. twee worstoren/two rod handles, vertikaal/vertical  
 6c.  
 7. grape/tripod pipkin  
 8.  
 9. Clevis & Kottman 1989. 11-16.

- 476  
 1. 226, NYM 1014-77-66  
 2. r-gra-8a  
 3. 1525-1550  
 4. 6.3/10.0/5.5  
 5a. roodbakkend/red-firing  
 5b. loodglazuur/lead glaze  
 5c.  
 6a. driepoot/tripod  
 6b. één worstoor/one rod handle, vertikaal/vertical  
 6c.  
 7. grape/tripod pipkin  
 8.  
 9.

- 477  
 1. 104, DDT 6-357-41  
 2. r-gra-10d  
 3. 1450-1525  
 4. 15.5/13.3/11.0  
 5a. roodbakkend/red-firing  
 5b. loodglazuur/lead glaze, slib/slip  
 5c. smalle baan met ribbels, vertikale slibsikkels/corrugated band, vertical slip sickels  
 6a. driepoot/tripod  
 6b. hengel/handle, vertikaal/vertical  
 6c.  
 7. hengselpot/  
 8.  
 9. Vergelijk/compare: Bitter & Dijkstra 1997. 155.

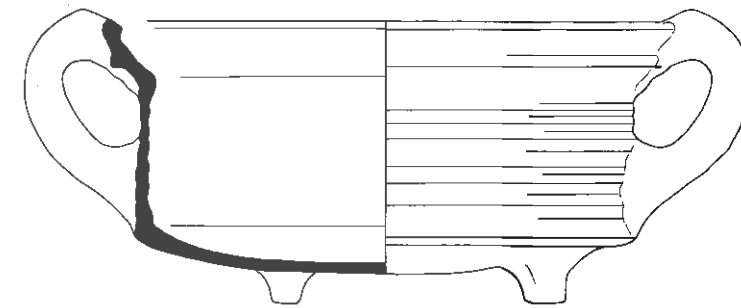

- 478  
 1. 231, NYM 1014-112-483  
 2. r-gra-12  
 3. 1680-1740  
 4. 30.3/15.0/15.5  
 5a. roodbakkend/red-firing  
 5b. loodglazuur/lead glaze  
 5c.  
 6a. driepoot/tripod  
 6b. twee worstoren/two rod handles, vertikaal/vertical  
 6c.  
 7. grape/tripod pipkin  
 8. West Brabant  
 9. Kleij 1996. 11.

- 479  
 1. 313, TL 1-9-332  
 2. r-gra-12  
 3. 1701-1778  
 4. 37.7/13.5/27.0  
 5a. roodbakkend/red-firing  
 5b. loodglazuur/lead glaze  
 5c.  
 6a. driepoot/tripod  
 6b. twee worstoren/two rod handles, vertikaal/vertical  
 6c. merk: denneboompje/mark: pine-tree  
 7. grape/tripod pipkin  
 8. West Brabant  
 9.

- 480  
 1. 128, DDT 23-923-82  
 2. r-gra-20a  
 3. 1380-1410  
 4. 18.2/19.0/15.2  
 5a. roodbakkend/red-firing  
 5b. loodglazuur/lead glaze  
 5c. ribbels, enkele horizontale slijboog/corrugated, single horizontal slip vault  
 6a. driepoot/tripod, teentjes/small toes  
 6b. één worstoor/one rod handle, vertikaal/vertical  
 6c. schenklip/pouring lip 90°  
 7. grape/tripod pipkin  
 8.  
 9.

Wrs. legem 8

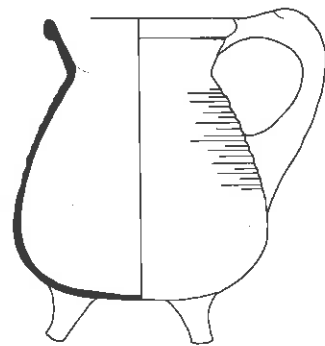
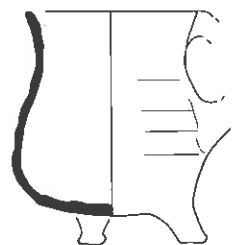
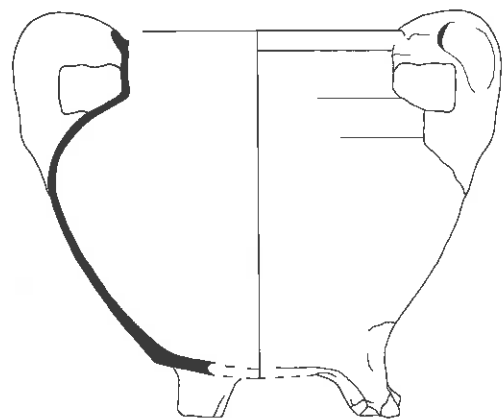

- 481  
 1. 128, DDT 23-923-58  
 2. r-gra-21b-20b  
 3. 1380-1410  
 4. 22.0/20.5/12.0  
 5a. roodbakkend/red-firing  
 5b. loodglazuur/lead glaze  
 5c.  
 6a. driepoot/tripod, teenjes/  
 small toes  
 6b. twee worstoren/two rod  
 handles, vertikaal/vertical  
 6c.  
 7. grape/tripod pipkin  
 8.  
 9.

- 482  
 1. 122, DDT 22-656-68  
 2. r-gra-22b  
 3. 1325-1400  
 4. 8.5/9.5/7.0  
 5a. roodbakkend/red-firing  
 5b. loodglazuur/lead glaze,  
 spaarzaam/sparse  
 5c.  
 6a. driepoot/tripod  
 6b. één worstoor/one rod handle,  
 vertikaal/vertical  
 6c.  
 7. grape/tripod pipkin  
 8.  
 9.

- 483  
 1. 223, NYM 1014-53-18  
 2. r-gra-22a  
 3. 1325-1400  
 4. 10.0/12.3/6.5  
 5a. roodbakkend/red-firing  
 5b. loodglazuur/lead glaze,  
 spaarzaam/sparse  
 5c.  
 6a. driepoot/tripod  
 6b. één worstoor/one rod handle,  
 vertikaal/vertical  
 6c.  
 7. grape/tripod pipkin  
 8.  
 9.

- 484  
 1. 121, DDT 21-656-65  
 2. r-gra-25a  
 3. 1325-1400  
 4. 13.7/17.0/9.0  
 5a. roodbakkend/red-firing  
 5b. loodglazuur/lead glaze,  
 spaarzaam/sparse  
 5c.  
 6a. driepoot/tripod  
 6b. één worstoor/one rod handle,  
 vertikaal/vertical  
 6c.  
 7. grape/tripod pipkin  
 8.  
 9.

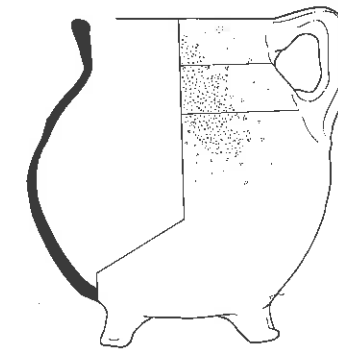
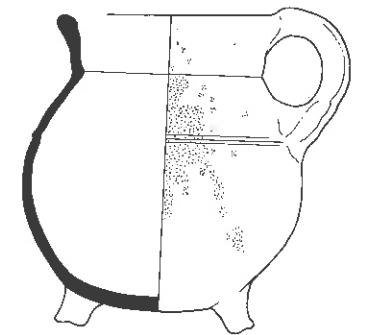
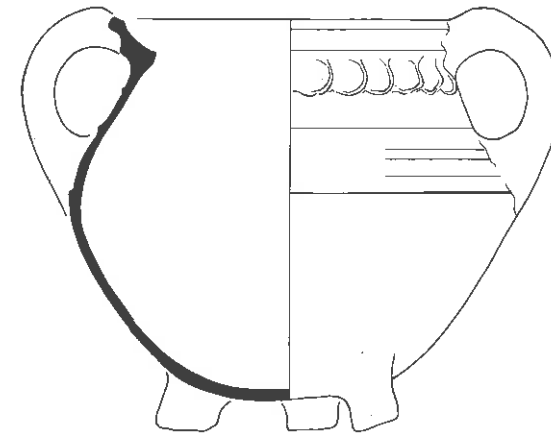

- 485  
 1. 226, NYM 1014-77-57  
 2. r-gra-34b  
 3. 1525-1550  
 4. 23.5/21.5/13.0  
 5a. roodbakkend/red-firing  
 5b. loodglazuur/lead glaze  
 5c. duimdrukken onder rand,  
 groef op buik/thumbed band  
 under edge, groove on belly  
 6a. driepoot/tripod  
 6b. twee worstoren/two rod  
 handles, vertikaal/vertical  
 6c.  
 7. grape/tripod pipkin  
 8.  
 9. Bitter & Dijkstra 1996. 164.

- 486  
 1. 120, DDT 21-650-114  
 2. r-gra-38a  
 3. 1300-1325  
 4. 16.2/17.0/9.5  
 5a. roodbakkend/red-firing  
 5b. loodglazuur/lead glaze,  
 spaarzaam/sparse  
 5c.  
 6a. driepoot/tripod  
 6b. één worstoor/one rod handle,  
 vertikaal/vertical  
 6c.  
 7. grape/tripod pipkin  
 8.  
 9. Snieder & Van de Venne  
 1994. p. 72, A125.

- 487  
 1. 126, DDT 22-683-53  
 2. r-gra-38a  
 3. 1275-1325  
 4. 14.7/16.7/10.5  
 5a. roodbakkend/red-firing  
 5b. loodglazuur/lead glaze,  
 spaarzaam/sparse  
 5c.  
 6a. driepoot/tripod  
 6b. één worstoor/one rod hand-  
 le, vertikaal/vertical  
 6c.  
 7. grape/tripod pipkin  
 8.  
 9. Snieder & Van de Venne  
 1994. p. 72, A125.

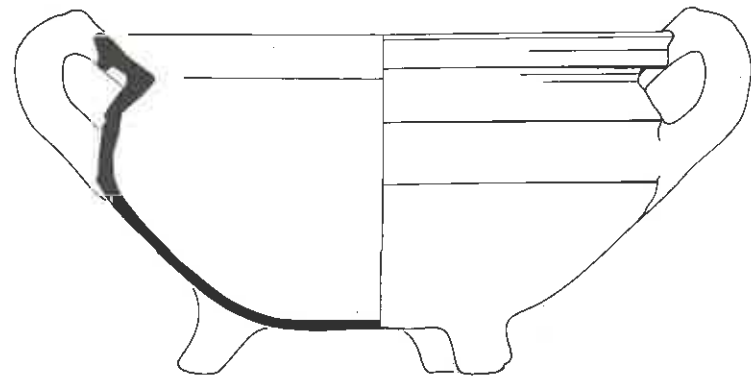
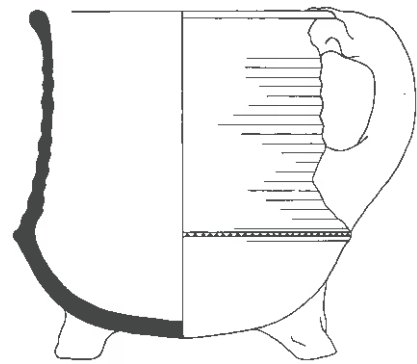

488

1. 104, DDT 6-357-43
2. r-gra-41a
3. 1450-1525
4. 18.2/18.4/15.0
- 5a. roodbakkend/red-firing
- 5b. loodglazuur/lead glaze
- 5c. rib met radstempel op buik/rouletted rib on belly
- 6a. driepoot/tripod
- 6b. één worstoor/one rod handle, vertikaal/vertical
- 6c.
7. grape/tripod pipkin
- 8.
9. Bitter 1994. 32.

489

1. 110, DDT 9-10-46
2. r-gra-59b
3. 1595-1625
4. 30.0/18.2/16.5
- 5a. roodbakkend/red-firing
- 5b. loodglazuur/lead glaze
- 5c. twee scherpe ribben/two ribs
- 6a. driepoot/tripod
- 6b. twee worstoren/two rod handles, vertikaal/vertical
- 6c.
7. grape/tripod pipkin
8. Oosterhout
9. Carmiggelt & Van Veen 1996. 43.

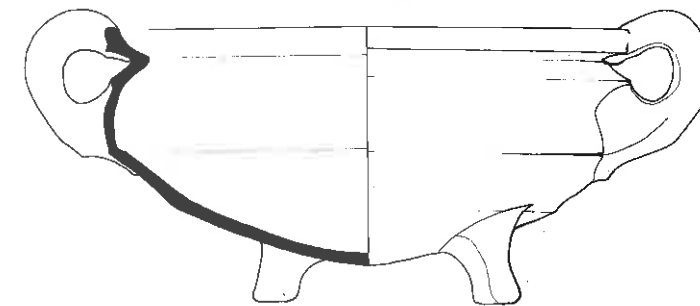
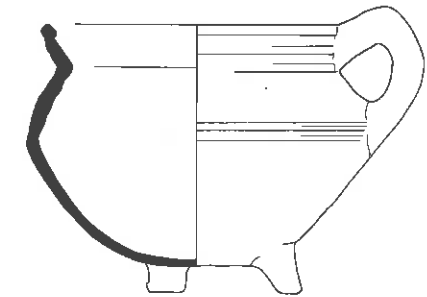
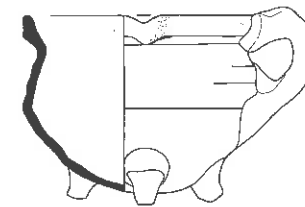
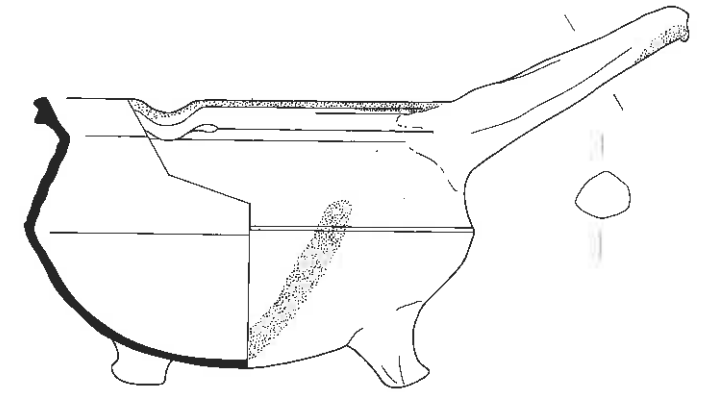

490

1. 168, DDT 62-17-371
2. r-gra-59b
3. 1580-1610
4. 28.0/14.5/14.3
- 5a. roodbakkend/red-firing
- 5b. loodglazuur/lead glaze
- 5c. twee scherpe ribben/two ribs
- 6a. driepoot/tripod
- 6b. twee worstoren/two rod handles, vertikaal/vertical
- 6c.
7. grape/tripod pipkin
8. Oosterhout
9. Carmiggelt & Van Veen 1996. 43.

491

1. 231, NYM 1014-112-508
2. r-gra-62a
3. 1680-1740
4. 9.0/10.0/8.2
- 5a. roodbakkend/red-firing
- 5b. loodglazuur/lead glaze
- 5c.
- 6a. driepoot/tripod
- 6b. één worstoor/one rod handle, vertikaal/vertical
- 6c. schenklip/pouring lip 90°
7. grape/tripod pipkin
- 8.
9. Bitter & Dijkstra 1996. 173.

492

1. 231, NYM 1014-112-511
2. r-gra-62a
3. 1680-1740
4. 18.2/14.1/8.4
- 5a. roodbakkend/red-firing
- 5b. loodglazuur/lead glaze
- 5c.
- 6a. driepoot/tripod
- 6b. één worstoor/one rod handle, vertikaal/vertical
- 6c.
7. grape/tripod pipkin
- 8.
- 9.

493

1. 236, NYM 1014-128-37
2. r-gra-62c
3. 1550-1625
4. 24.0/15.0/17.0
- 5a. roodbakkend/red-firing
- 5b. loodglazuur/lead glaze, inwendig/internal
- 5c.
- 6a. driepoot/tripod
- 6b. steel/handle
- 6c.
7. grape/tripod pipkin
- 8.
- 9.

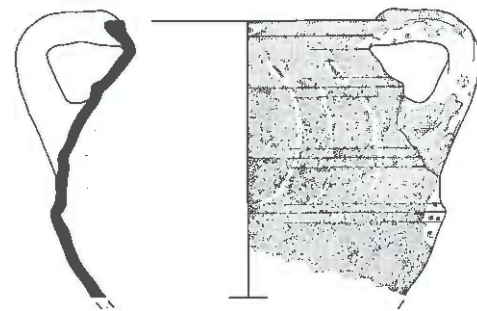
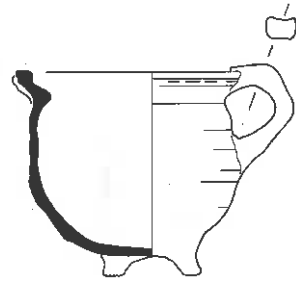
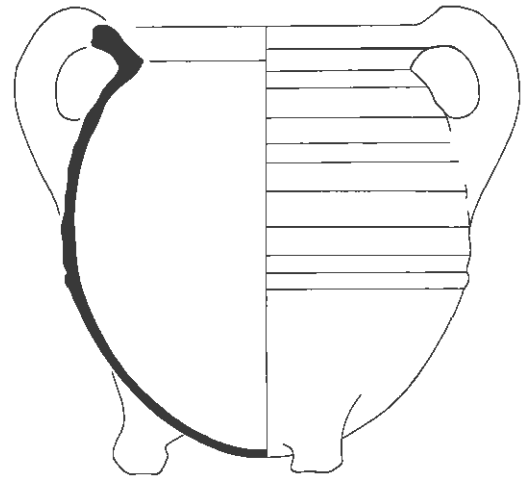

494

1. 313, TL 1-9-380
2. r-gra-64a
3. 1701-1778
4. 12.2/10.8/5.7
- 5a. roodbakkend/red-firing
- 5b. loodglazuur/lead glaze, sliib/slip
- 5c. inwendig geel/internal yellow
- 6a. driepoot/tripod
- 6b. één worstoor/one rod handle, vertikaal/vertical
- 6c. schenklip/pouring lip 90°
7. grape/tripod pipkin
8. Holland
9. Clevis & Kottman 1989. 10-44

495

1. 123, DDT 22-659-31
2. r-gra-73b
3. 1580-1600
4. 21.8/23.3/11.0
- 5a. roodbakkend/red-firing
- 5b. loodglazuur/lead glaze
- 5c. draairingen/corrugated
- 6a. driepoot/tripod
- 6b. twee worstoren/two rod handles, vertikaal/vertical
- 6c.
7. grape/tripod pipkin
- 8.
9. Hendrikse & Goldschmitz 1996. 40.

496

1. 129, DDT 23-955-44
2. r-gra-73b
3. 1430-1450
4. 20.6/-/-
- 5a. roodbakkend/red-firing
- 5b. loodglazuur/lead glaze, sliib/slip
- 5c. drie ribben, vertikale sliibsikkels/three ribs, vertical sickles of slip
- 6a.
- 6b. twee worstoren/two rod handles, vertikaal/vertical
- 6c.
7. grape/tripod pipkin
- 8.
9. Hendrikse & Goldschmitz 1996. 40.

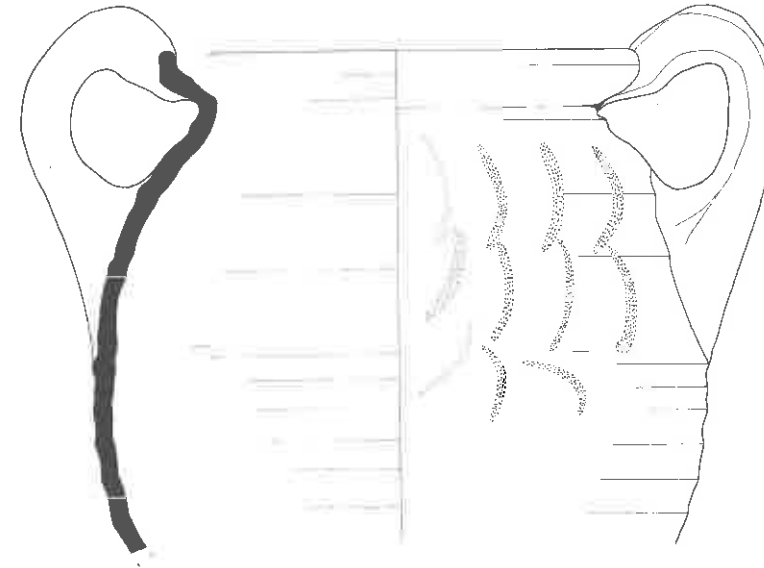

497

1. 166, DDT 62-17-563
2. r-gra-73b
3. 1300-1350
4. 32.4/-/-
- 5a. roodbakkend/red-firing
- 5b. loodglazuur/lead glaze, sliib/slip
- 5c. draairingen, 3 banden van vertikale sliibsikkels/corrugated, three bands of vertical sickles of slip
- 6a.
- 6b. twee worstoren/two rod handles, vertikaal/vertical
- 6c.
7. grape/tripod pipkin
- 8.
- 9.

498

1. 167, DDT 62-17-90
2. r-gra-73b
3. 1420-1460
4. 20.1/17.0/15.0
- 5a. roodbakkend/red-firing
- 5b. loodglazuur/lead glaze, spaarzaam/sparse, sliib/slip
- 5c. horizontale band van dubbele bogen sliib/horizontal band of double slip arcs
- 6a.
- 6b. twee worstoren/two rod handles, vertikaal/vertical
- 6c.
7. grape/tripod pipkin
- 8.
- 9.



499

1. 167, DDT 62-17-90
2. r-gra-74b
3. 1300-1350
4. 20.5/18.8/16.0
- 5a. roodbakkend/red-firing
- 5b. loodglazuur/lead glaze, sliib/slip
- 5c. draairillen/rilling
- 6a. driepoot/tripod
- 6b. twee worstoren/two rod handles, vertikaal/vertical
- 6c.
7. grape/tripod pipkin
- 8.
9. Hendrikse & Goldschmitz 1996. 30.

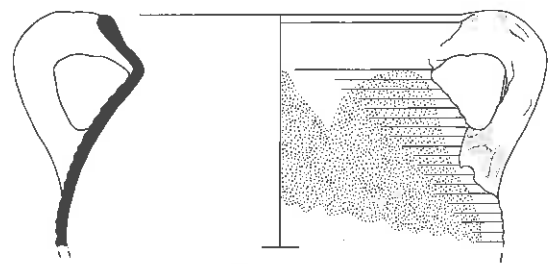
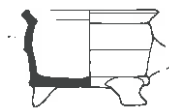
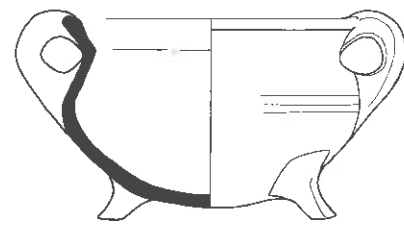

1:2

500

1. 127, DDT 23-955-56
2. r -gra-80b
3. 1430-1450
4. 23.8/-/-
- 5a. roodbakkend/red-firing
- 5b. loodglazuur/lead glaze, spaarzaam/sparse
- 5c. draairillen/rilling
- 6a.
- 6b. twee worstoren/two rod handles, vertikaal/vertical
- 6c.
7. grape/tripod pipkin
- 8.
9. Hendrikse & Goldschmitz 1996. 36.

501

1. 168, DDT 62-17-380
2. r -gra-89b
3. 1580-1610
4. 15.5/10.7/12.5
- 5a. roodbakkend/red-firing
- 5b. loodglazuur/lead glaze
- 5c.
- 6a. driepoot/tripod
- 6b. twee worstoren/two rod handles, vertikaal/vertical
- 6c.
7. grape/tripod pipkin
- 8.
9. Olivier 1994. p. 147, 17/141.

502

1. 160, DDT 47-1-1292
2. r -gra-90c
3. 1720-1760
4. 7.2/5.2/6.0
- 5a. roodbakkend/red-firing
- 5b. loodglazuur/lead glaze
- 5c.
- 6a. driepoot/tripod
- 6b. steel/handle
- 6c.
7. grape/tripod pipkin
- 8.
- 9.

503

1. 111, DDT 9-13-113
2. r -gra-91a
3. 1550-1590
4. 16.3/9.8/8.5
- 5a. roodbakkend/red-firing
- 5b. loodglazuur/lead glaze
- 5c.
- 6a. driepoot/tripod
- 6b. één worstoor/one rod handle, vertikaal/vertical
- 6c. schenklip/pouring lip 90°
7. grape/tripod pipkin
- 8.
- 9.

504

1. 160, DDT 47-1-1344
2. r -gra-91a
3. 1720-1760
4. 15.8/9.7/8.3
- 5a. roodbakkend/red-firing
- 5b. loodglazuur/lead glaze
- 5c.
- 6a. driepoot/tripod
- 6b. één worstoor/one rod handle, vertikaal/vertical
- 6c. schenklip/pouring lip 90°
7. grape/tripod pipkin
- 8.
- 9.

505

1. 231, NYM 1014-112-509
2. r -gra-91a
3. 1680-1740
4. 12.8/10.0/8.0
- 5a. roodbakkend/red-firing
- 5b. loodglazuur/lead glaze
- 5c.
- 6a. driepoot/tripod
- 6b. één worstoor/one rod handle, vertikaal/vertical
- 6c. schenklip/pouring lip 90°
7. grape/tripod pipkin
- 8.
- 9.

506

1. 16, DEV 1-171-1
2. r -gra-92a
3. 1475-1500
4. 18.0/18.0/15.0
- 5a. roodbakkend/red-firing
- 5b. loodglazuur/lead glaze, spaarzaam/sparse
- 5c.
- 6a. driepoot/tripod
- 6b. één worstoor/one rod handle, vertikaal/vertical
- 6c.
7. grape/tripod pipkin
- 8.
- 9.

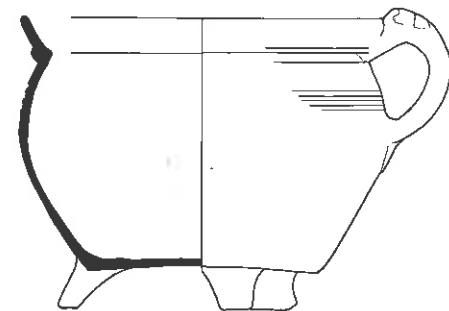
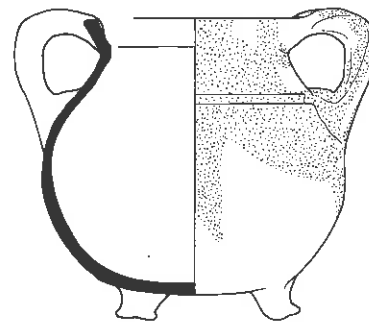
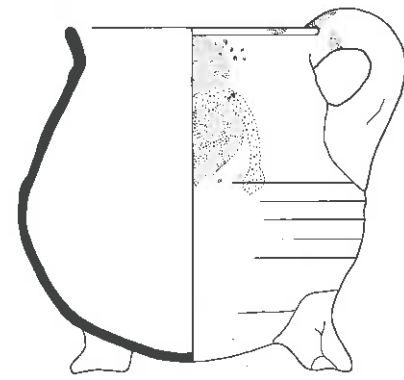

507

1. 172, DDT 66-12-93
2. r-gra-92b
3. 1420-1460
4. 19.0/21.0/15.2
- 5a. roodbakkend/red-firing
- 5b. loodglazuur/lead glaze, sliib/slip
- 5c. uitwendig onderglazuur gele sliib/under the glaze yellow slip
- 6a. driepoot/tripod
- 6b. twee worstoren/two rod handles, vertikaal/vertical
- 6c.
7. grape/tripod pipkin
- 8.
- 9.

508

1. 172, DDT 66-12-94
2. r-gra-92a
3. 1420-1460
4. 18.3/17.8/15.5
- 5a. roodbakkend/red-firing
- 5b. loodglazuur/lead glaze, sliib/slip
- 5c. verspringende sliibbogen op schouder/diverse arcs of slip on shoulder
- 6a. driepoot/tripod
- 6b. één worstoor/one rod handle, vertikaal/vertical
- 6c.
7. grape/tripod pipkin
- 8.
- 9.

509

1. 224, NYM 1014-59-503
2. r-gra-93a
3. 1850-1900
4. 19.4/15.4/14.0
- 5a. roodbakkend/red-firing
- 5b. loodglazuur/lead glaze
- 5c. driepoot/tripod
- 6a. één lintoor/one strap-handle, vertikaal/vertical, toegeknepen/squeezed
- 6c.
7. grape/tripod pipkin
8. Rijnland/Rhineland
- 9.

510

1. 122, DDT 22-656-56
2. r-gra-94b
3. 1325-1400
4. 16.0/15.7/9.0
- 5a. roodbakkend/red-firing
- 5b. loodglazuur/lead glaze
- 5c. groef op schouder/groove on shoulder
- 6a. driepoot/tripod
- 6b. twee worstoren/two rod handles, vertikaal/vertical
- 6c.
7. grape/tripod pipkin
- 8.
- 9.

511

1. 122, DDT 22-656-57
2. r-gra-95b
3. 1325-1400
4. 14.0/14.0/9.5
- 5a. roodbakkend/red-firing
- 5b. loodglazuur/lead glaze, spaarzaam/sparse
- 5c. driepoot/tripod
- 6a. driepoot/tripod
- 6b. twee worstoren/two rod handles, vertikaal/vertical
- 6c.
7. grape/tripod pipkin
- 8.
- 9.

512

1. 122, DDT 22-656-66
2. r-gra-96a
3. 1325-1400
4. 11.6/10.5/6.0
- 5a. roodbakkend/red-firing
- 5b. loodglazuur/lead glaze, spaarzaam/sparse
- 5c. draairibbels/corrugated
- 6a. 3 standlobben/3 pinched lobes
- 6b. één worstoor/one rod handle, vertikaal/vertical
- 6c.
7. grape/tripod pipkin
- 8.
- 9.

513

1. 129, DDT 23-955-51
2. r-gra-97a
3. 1430-1450
4. 16.7/0.0/0.0
- 5a. roodbakkend/red-firing
- 5b. loodglazuur/lead glaze, sliib/slip
- 5c. draairillen, verticale sliibsikkels/nills, vertical slip sickles on shoulder
- 6a.
- 6b. één worstoor/one rod handle, vertikaal/vertical
- 6c.
7. grape/tripod pipkin
- 8.
- 9.

514

1. 167, DDT 62-17-584
2. r-gra-97b
3. 1450-1500
4. 13.0/13.5/12.0
- 5a. roodbakkend/red-firing
- 5b. loodglazuur/lead glaze, sliib/slip
- 5c. groef, losse sliibsikkels/horizontale groove, diverse slip sickles
- 6a.
- 6b. twee worstoren/two rod handles, vertikaal/vertical
- 6c.
7. grape/tripod pipkin
- 8.
- 9.

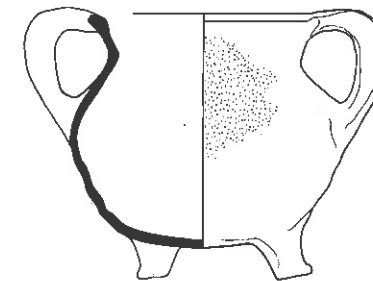
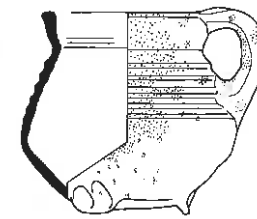

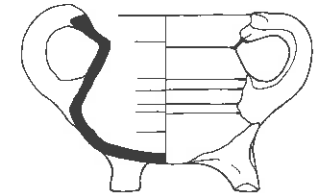
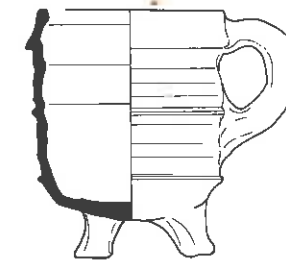
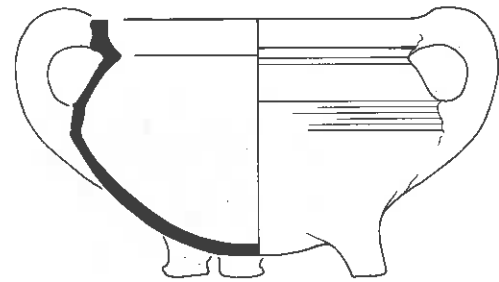
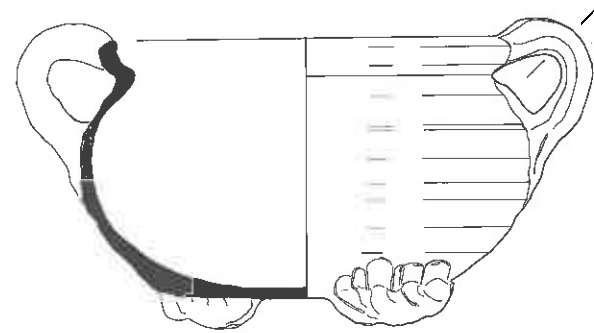

515

1. 130, DDT 23-999-61
2. r -gra-98b
3. 1525-1550
4. 20.0/13.6/12.0
- 5a. roodbakkend/red-firing
- 5b. loodglazuur/lead glaze
- 5c.
- 6a.
- 6b. twee worstoren/two rod handles, vertikaal/vertical
- 6c.
7. grape/tripod pipkin
8. West Brabant
- 9.

516

1. 106, DDT 6-378-22
2. r -gra-99b
3. 1425-1475
4. 21.0/14.1/13.2
- 5a. roodbakkend/red-firing
- 5b. loodglazuur/lead glaze, sliib/slip
- 5c. verticale en horizontale sliib sikkels/vertical and horizontal slip sickles
- 6a. 6 standlobben/6 pinched lobes
- 6b. twee worstoren/two rod handles, vertikaal/vertical
- 6c. hoort bij/belongs to No. 463
7. ovale grape/oval tripod pipkin
- 8.
- 9.

517

1. 108, DDT 9-4-79
2. r -gra-99b
3. 1450-1475
4. 22.9/15.2/19.4
- 5a. roodbakkend/red-firing
- 5b. loodglazuur/lead glaze, sliib/slip
- 5c. 3 ribben, vertikaal sliibsikkels/3 ribs, vertical slip sickles
- 6a. driepoot/tripod
- 6b. twee worstoren/two rod handles, vertikaal/vertical
- 6c. hoort bij/belongs to No. 463
7. ovale grape/oval tripod pipkin
- 8.
9. Hoek 1975. p. 539-70.

518

1. 172, DDT 66-12-65
2. r -gra-99b
3. 1420-1460
4. 24.1/14.8/15.5
- 5a. roodbakkend/red-firing
- 5b. loodglazuur/lead glaze, sliib/slip
- 5c. 3 rijen sliibbogen/3 rows of slip arcs
- 6a. 4 standlobben/4 pinched lobes
- 6b. twee worstoren/two rod handles, vertikaal/vertical
- 6c.
7. ovale grape/oval tripod pipkin
- 8.
- 9.

519

1. 172, DDT 66-12-66
2. r -gra-99b
3. 1420-1460
4. 23.4/17.7/15.0
- 5a. roodbakkend/red-firing
- 5b. loodglazuur/lead glaze, sliib/slip
- 5c. 1 rij verticale sliibsikkels/1 row of vertical slip sickles
- 6a. vier poten/four legs
- 6b. twee worstoren/two rod handles, vertikaal/vertical
- 6c.
7. ovale grape/oval tripod pipkin
- 8.
9. Hoek 1975. p. 539-70.

520

1. 172, DDT 66-12-89
2. r -gra-100b
3. 1420-1460
4. 24.3/20.4/17.0
- 5a. roodbakkend/red-firing
- 5b. loodglazuur/lead glaze, sliib/slip
- 5c. 1 rij verticale sliibsikkels/1 row of vertical slip sickles
- 6a. driepoot/tripod
- 6b. twee worstoren/two rod handles, vertikaal/vertical
- 6c.
7. grape/tripod pipkin
- 8.
- 9.

521

1. 113, DDT 9-28-62
2. r -gra-101a
3. 1375-1425
4. 11.2/13.0/7.7
- 5a. roodbakkend/red-firing
- 5b. loodglazuur/lead glaze
- 5c. 2 horizontale ribben/2 ribs
- 6a. driepoot/tripod
- 6b. één worstoor/one rod handle, vertikaal/vertical
- 6c.
7. grape/tripod pipkin
- 8.
- 9.

522

1. 107, DDT 8-438-168
2. r -gra-102b
3. 1535-1575
4. 10.4/9.3/8.0
- 5a. roodbakkend/red-firing
- 5b. loodglazuur/lead glaze
- 5c.
- 6a. driepoot/tripod
- 6b. twee worstoren/two rod handles, vertikaal/vertical
- 6c.
7. grape/tripod pipkin
- 8.
- 9.

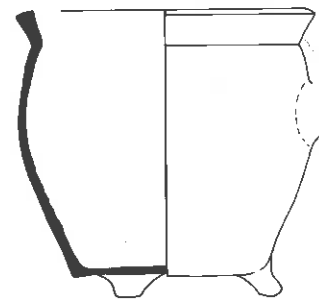
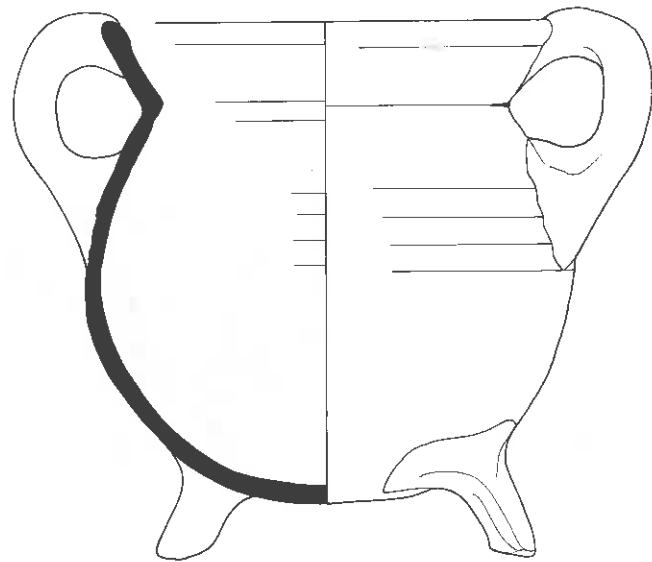
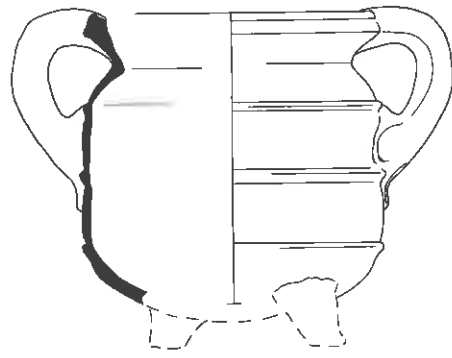

- 523  
 1. 130, DDT 23-999-83  
 2. r-gra-103b  
 3. 1525-1550  
 4. 26.0/28.8/20.0  
 5a. roodbakkend/red-firing  
 5b. loodglazuur/lead glaze  
 5c.  
 6a. driepoot/tripod  
 6b. twee worstoren/two rod handles, vertikaal/vertical  
 6c.  
 7. grape/tripod pipkin  
 8.  
 9.

- 524  
 1. 103, DDT 5-341-43  
 2. r-gra-104b  
 3. 1450-1500  
 4. 16.4/-/-  
 5a. roodbakkend/red-firing  
 5b. loodglazuur/lead glaze  
 5c. 3 ribben/3 ribs  
 6a. driepoot/tripod  
 6b. twee worstoren/two rod handles, vertikaal/vertical  
 6c.  
 7. grape/tripod pipkin  
 8.  
 9.

- 525  
 1. 142, DDT 31-759-9  
 2. r-gra-104b  
 3. 1500-1525  
 4. 22.8/26.5/20.5  
 5a. roodbakkend/red-firing  
 5b. loodglazuur/lead glaze  
 5c. rij van duimindrukken onder rand, 4 ribben/thumbed band under rim, 4 ribs  
 6a. driepoot/tripod  
 6b. twee worstoren/two rod handles, vertikaal/vertical  
 6c.  
 7. grape/tripod pipkin  
 8.  
 9.

- 526  
 1. 201, NYM 1000-19-91  
 2. r-gra-105c  
 3. 1690-1740  
 4. 16.0/15.4/8.4  
 5a. roodbakkend/red-firing  
 5b. loodglazuur/lead glaze, inwendig/internal  
 5c.  
 6a. driepoot/tripod  
 6b. steel/handle  
 6c.  
 7. grape/tripod pipkin  
 8. Nederrijn/Lower Rhine  
 9. Mars 1992. p. 17-15 (met oor, with handle)  
 9.

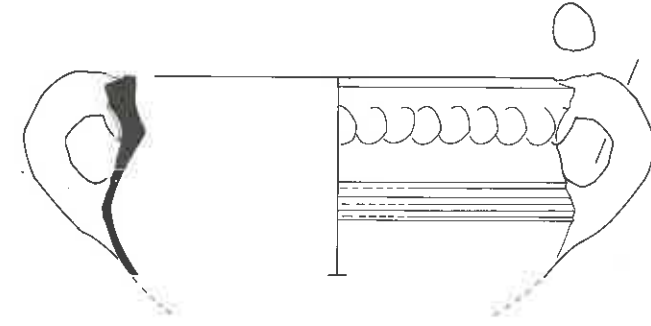
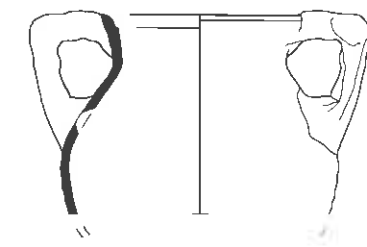
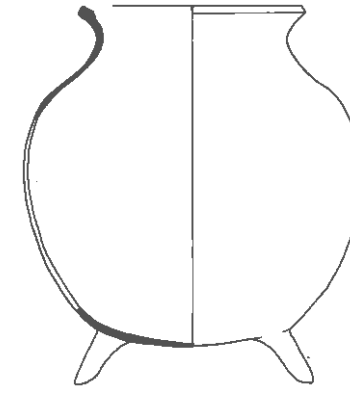

- 527  
 1. 1, DDT 50-1-14  
 2. r-gra-106  
 3. 1220-1240  
 4. 18.0/18.2/13.0  
 5a. roodbakkend/red-firing  
 5b.  
 5c.  
 6a. driepoot/tripod  
 6b.  
 6c.  
 7. grape/tripod pipkin  
 8.  
 9. Arts 1994. p. 205-6 (met oor, with handle, 1275-1350)

- 528  
 1. 116, DDT 20-511-89  
 2. r-gra-b  
 3. 1425-1475  
 4. 25.0/17.5/-  
 5a. roodbakkend/red-firing  
 5b. loodglazuur/lead glaze  
 5c. rij van duimindrukken onder rand/thumbed band under rim  
 6a.  
 6b.  
 6c.  
 7. grape/tripod pipkin  
 8.  
 9.

- 529  
 1. 126, DDT 22-683-55  
 2. r-gra-b  
 3. 1275-1325  
 4. 14.8/-/-  
 5a. roodbakkend/red-firing  
 5b. loodglazuur/lead glaze, spaarzaam/sparse  
 5c.  
 6a.  
 6b. twee worstoren/two rod handles, vertikaal/vertical, haakoren/hooded handles  
 6c.  
 7. grape/tripod pipkin  
 8.  
 9.

- 530  
 1. 313, TL 1-9-378  
 2. r-kan-5  
 3. 1701-1778  
 4. 16.8/14.2/8.8  
 5a. roodbakkend/red-firing  
 5b. loodglazuur/lead glaze, slijb/slip  
 5c. inwendig witte slijp/white slip inside  
 6a. standing/footring  
 6b. één lintoor/one strap-handle, vertikaal/vertical  
 6c. schenklip/pouring lip 180°  
 7. kan/jug  
 8. Gouda/Holland  
 9. Clevis & Kottman 1989. 10-34.

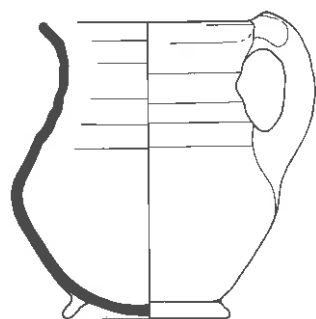
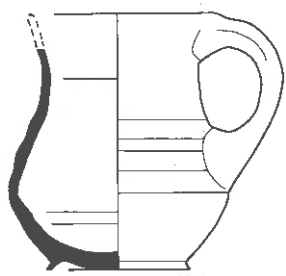

- 531  
 1. 172, DDT 66-12-55  
 2. r-kan-12  
 3. 1420-1460  
 4. 20.0/23.0/9.5  
 5a. roodbakkend/red-firing  
 5b. loodglazuur/lead glaze, spaarzaam/sparse, sliib/slip  
 5c. verticale sliibikkels en ingekaste golflijnen op buik/vertical sickles of slip and incised undulating lines on belly  
 6a. 5 standlobben/5 pinched lobes  
 6b. één worstoor/one rod handle, vertikaal/vertical  
 6c.  
 7. kan/jug  
 8.  
 9. Clevis & Smit 1990. 66.

- 532  
 1. 116, DDT 20-511-67  
 2. r-kan-15  
 3. 1425-1475  
 4. 11.2/13.2/7.8  
 5a. roodbakkend/red-firing  
 5b. loodglazuur/lead glaze, spaarzaam/sparse  
 5c.  
 6a. standring/footring  
 6b. één worstoor/one rod handle, vertikaal/vertical  
 6c.  
 7. kan/jug  
 8.  
 9.

- 533  
 1. 168, DDT 62-17-471  
 2. r-kan-15  
 3. 1580-1610  
 4. 14.0/15.4/8.5  
 5a. roodbakkend/red-firing  
 5b. loodglazuur/lead glaze  
 5c.  
 6a. standring/footring  
 6b. één worstoor/one rod handle, vertikaal/vertical  
 6c.  
 7. kan/jug  
 8.  
 9. Thijssen, 1991. 120.

- 534  
 1. 104, DDT 6-357-23  
 2. r-kan-21  
 3. 1450-1525  
 4. 14.1/16.0/9.2  
 5a. roodbakkend/red-firing  
 5b. loodglazuur/lead glaze, sliib/slip  
 5c. draairingen, dubbele sliibbogen/corrugated, double slip vaults  
 6a. standring/footring  
 6b. één worstoor/one rod handle, vertikaal/vertical  
 6c. schenklip/pouring lip 180°  
 7. kan/jug  
 8.  
 9. Thijssen 1991. 122.

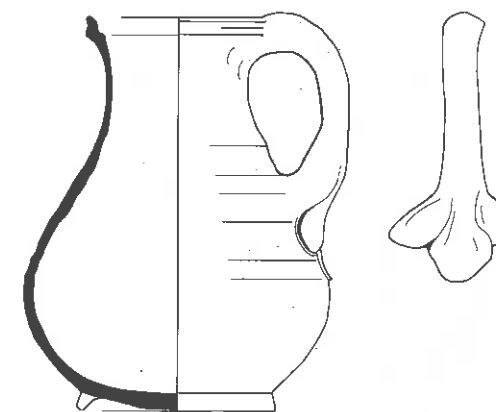
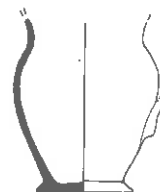

- 535  
 1. 160, DDT 47-1-1323  
 2. r-kan-22  
 3. 1710-1760  
 4. 7.8/-/5.2  
 5a. roodbakkend/red-firing  
 5b. loodglazuur/lead glaze, sliib/slip, koperoxide/copper oxide  
 5c. inwendig witte sliib met groen koperglazuur/internal white slip with green lead glaze  
 6a. standvoet/flat pedestal base  
 6b. één lintoor/one strap-handle, vertikaal/vertical, afgebroken/missing  
 6c.  
 7. kan/jug  
 8.  
 9. Thijssen 1991. 125.

- 536  
 1. 172, DDT 66-12-59  
 2. r-kan-24  
 3. 1420-1460  
 4. 17.1/17.2/9.8  
 5a. roodbakkend/red-firing  
 5b. loodglazuur/lead glaze, spaarzaam/sparse  
 5c.  
 6a. 4 standlobben/4 pinched lobes  
 6b. één worstoor/one rod handle, vertikaal/vertical  
 6c.  
 7. kan/jug  
 8.  
 9. Snieder & Van de Venne 1994. p. 75, A127.

- 537  
 1. 104, DDT 6-357-24  
 2. r-kan-29  
 3. 1450-1525  
 4. 16.2/21.1/10.4  
 5a. roodbakkend/red-firing  
 5b. loodglazuur/lead glaze  
 5c.  
 6a. standring/footring  
 6b. één worstoor/one rod handle, vertikaal/vertical, driepas aanhechting/threefold attachment  
 6c.  
 7. kan/jug  
 8.  
 9. Thijssen 1991. 123.

- 538  
 1. 111, DDT 9-13-84  
 2. r-kan-29  
 3. 1550-1590  
 4. 16.4/20.8/10.2  
 5a. roodbakkend/red-firing  
 5b. loodglazuur/lead glaze  
 5c.  
 6a. standring/footring  
 6b. één worstoor/one rod handle, vertikaal/vertical, driepas aanhechting/threefold attachment  
 6c.  
 7. kan/jug  
 8.  
 9. Thijssen 1991. 123.





- 539  
 1. 10, DEV 52-14-207  
 2. r -kan-34  
 3. 1820-1890  
 4. 13.8/8.4/9.2  
 5a.roodbakkend/red-firing  
 5b.loodglazuur/lead glaze, mangaan/manganese  
 5c.geheel zwart/all black  
 6a.standvoet/flat pedestal base  
 6b.één lintoor/one strap-handle, vertikaal/vertical  
 6c.  
 7. kan/jug  
 8.  
 9.

- 540  
 1. 238, NYM 1015-4-3  
 2. r -kan-35  
 3. 1800-1850  
 4. 12.0/10.3/8.5  
 5a.roodbakkend/red-firing  
 5b.loodglazuur/lead glaze  
 5c.groef op buik/groove on belly  
 6a.standvoet/flat pedestal base  
 6b.één lintoor/one strap-handle, vertikaal/vertical, afgebroken/missing  
 6c.schenklip/pouring lip 120°  
 7. kan/jug  
 8. Frankfurter waar/Frankfurt ware  
 9.

- 541  
 1. 122, DDT 22-656-36  
 2. r -kan-36  
 3. 1325-1400  
 4. 13.3/16.0/8.8  
 5a.roodbakkend/red-firing  
 5b.loodglazuur/lead glaze, slib/slip  
 5c.diagonale kruisen op buik/diagonal crosses on belly  
 6a.standlobring/ring of pinched lobes  
 6b.één worstoor/one rod handle, vertikaal/vertical  
 6c.  
 7. kan/jug  
 8.  
 9.

- 542  
 1. 137, DDT 23-1011-87  
 2. r -kan-37  
 3. 1340-1365  
 4. 28.2/34.4/16.0  
 5a.roodbakkend/red-firing  
 5b.loodglazuur/lead glaze, spaarzaam/sparse  
 5c.  
 6a.standlobring/ring of pinched lobes  
 6b.één worstoor/one rod handle, vertikaal/vertical  
 6c.  
 7. kan/jug  
 8.  
 9.



- 543  
 1. 133, DDT 23-1025-125  
 2. r -kan-38  
 3. 1300-1350  
 4. 19.0/22.6/12.0  
 5a.roodbakkend/red-firing  
 5b.loodglazuur/lead glaze, spaarzaam/sparse  
 5c.  
 6a.standlobring/ring of pinched lobes  
 6b.één worstoor/one rod handle, vertikaal/vertical  
 6c.schenklip/pouring lip 180°  
 7. kan/jug  
 8.  
 9.

- 544  
 1. 136, DDT 23-1096-82  
 2. r -kan-38  
 3. 1300-1350  
 4. 19.0/23.2/12.2  
 5a.roodbakkend/red-firing  
 5b.loodglazuur/lead glaze, spaarzaam/sparse  
 5c.  
 6a.3 standlobben/3 pinched lobes  
 6b.één worstoor/one rod handle, vertikaal/vertical  
 6c.  
 7. kan/jug  
 8.  
 9.

- 545  
 1. 133, DDT 23-999-51  
 2. r -kan-39  
 3. 1525-1550  
 4. 14.0/12.0/8.2  
 5a.roodbakkend/red-firing  
 5b.loodglazuur/lead glaze  
 5c.  
 6a.standring/footring  
 6b.één worstoor/one rod handle, vertikaal/vertical  
 6c.  
 7. kan/jug  
 8.  
 9.

- 546  
 1. 130, DDT 23-999-65  
 2. r -kan-40  
 3. 1525-1550  
 4. 23.4/25.0/12.0  
 5a.roodbakkend/red-firing  
 5b.loodglazuur/lead glaze  
 5c.4 ribben/4 ribs  
 6a.ziel/convex  
 6b.één worstoor/one rod handle, vertikaal/vertical  
 6c.  
 7. kan/jug  
 8.  
 9.

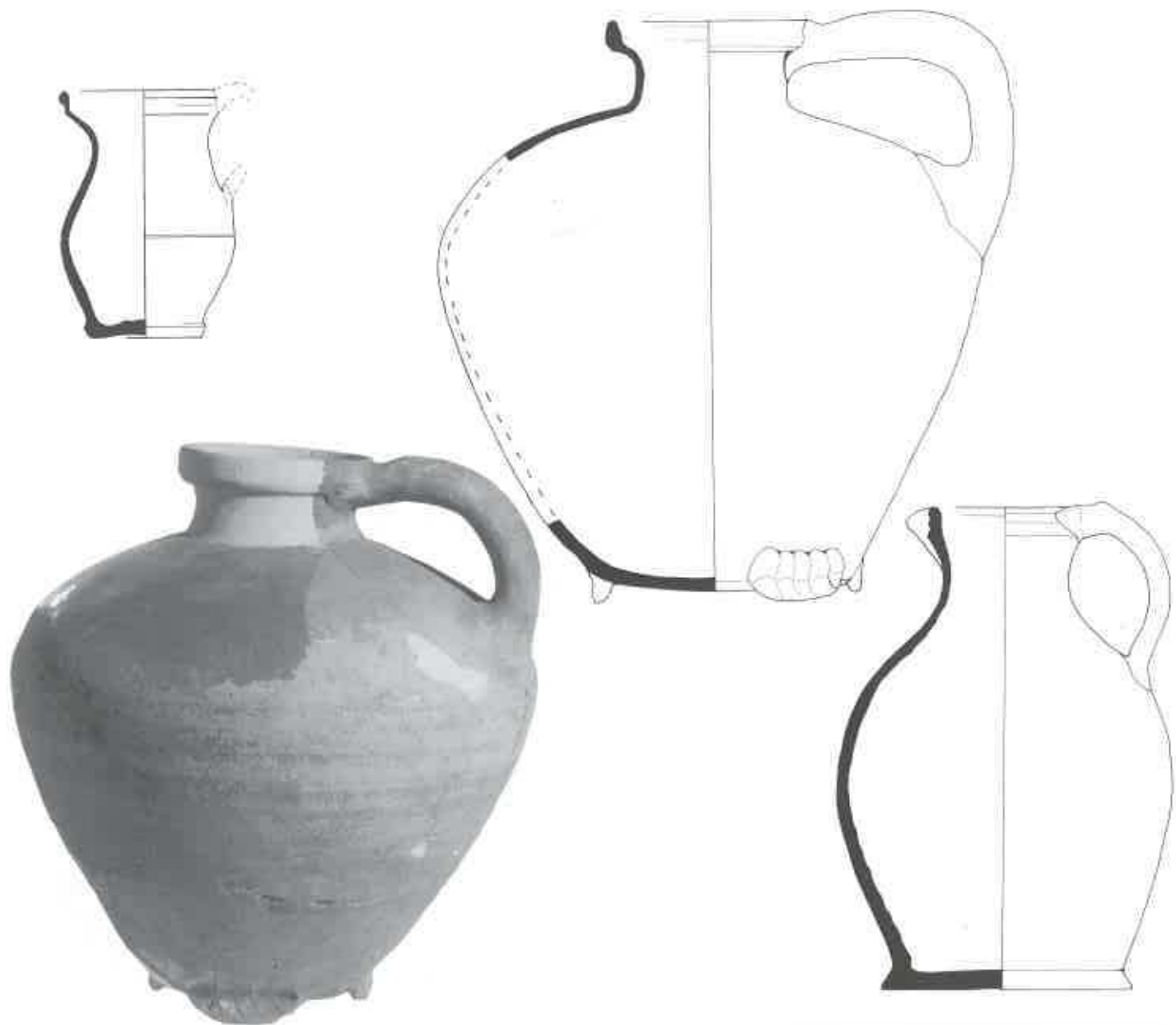

- 547  
 1. 242, NYM 1016-52-59  
 2. r-kan-41  
 3. 1780-1800  
 4. 11.4/15.8/7.3  
 5a. roodbakkend/red-firing  
 5b. loodglazuur/lead glaze, mangaan/manganese  
 5c. geheel zwart, groef op buik/all black, groove on belly  
 6a. standvoet/flat pedestal base  
 6b. één lintoer/one strap-handle, vertikaal/vertical  
 6c.  
 7. kan/jug  
 8. Nederrijn/Lower Rhine  
 9

- 548  
 1. 119, DDT 20-536-19  
 2. r-kan-42  
 3. 1375-1425  
 4. 35.0/37.5/13.0  
 5a. roodbakkend/red-firing  
 5b. loodglazuur/lead glaze, spaarzaam/sparse  
 5c.  
 6a. 4 standlobben/4 pinched lobes  
 6b. één worstoor/one rod handle, vertikaal/vertical  
 6c.  
 7. waterkan/water jug  
 8.  
 9

- 549  
 1. 209, NYM 1004-26-203  
 2. r-kan-43  
 3. 1650-1675  
 4. 21.2/31.2/15.5  
 5a. roodbakkend/red-firing  
 5b. loodglazuur/lead glaze  
 5c.  
 6a. standvoet/flat pedestal base  
 6b. één lintoer/one strap-handle, vertikaal/vertical  
 6c.  
 7. kan/jug  
 8. Nederrijn/Lower Rhine  
 9. Mars 1992. p. 123, 67.

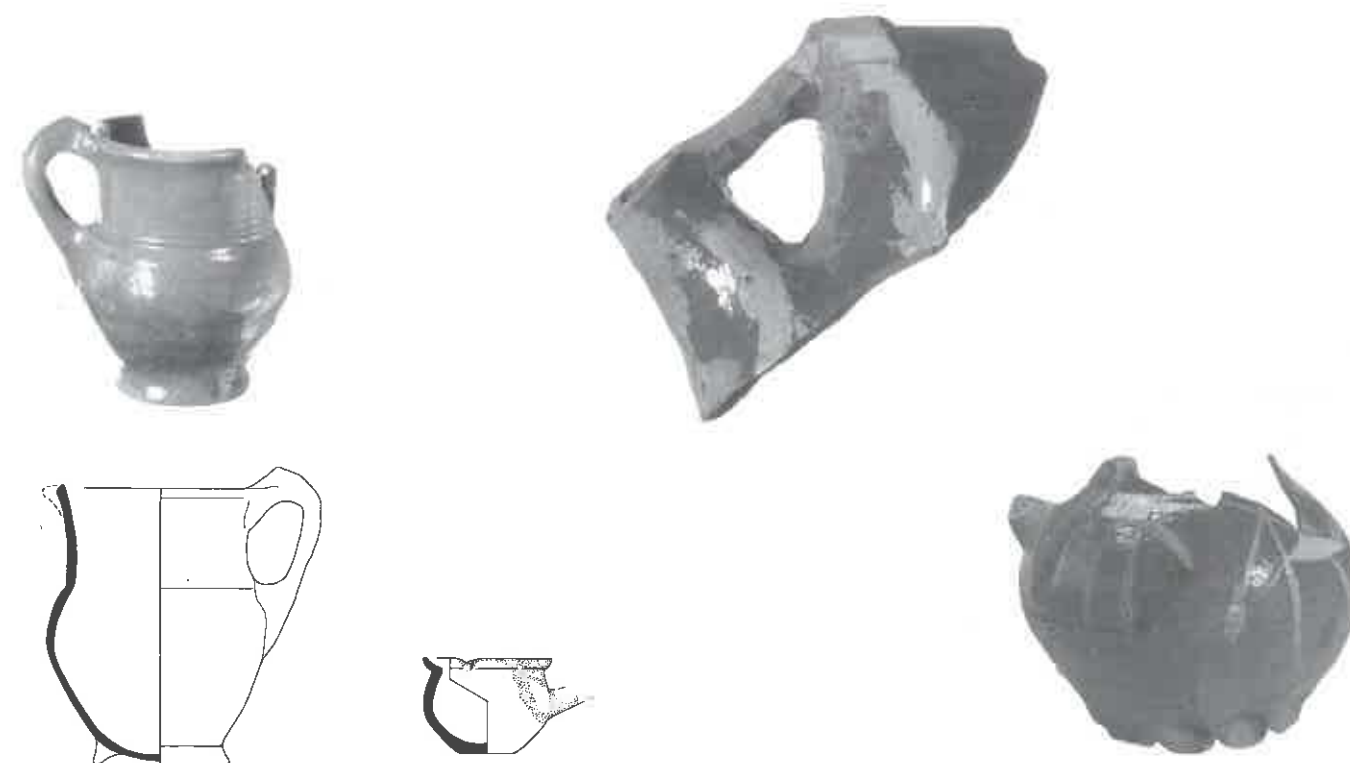

- 550  
 1. 160, DDT 47-1-1289  
 2. r-kan-44  
 3. 1720-1760  
 4. 11.7/14.7/7.2  
 5a. roodbakkend/red-firing  
 5b. loodglazuur/lead glaze  
 5c.  
 6a. standing/footring  
 6b. één worstoor/one rod handle, vertikaal/vertical, toegeknepen/squeezed  
 6c.  
 7. kan/jug  
 8. Gouda/Holland  
 9. Olivier 1994. p. 133, 2-34.

- 551  
 1. 160, DDT 47-1-1291  
 2. r-kan-45  
 3. 1720-1760  
 4. 7.0/5.0/3.0  
 5a. roodbakkend/red-firing  
 5b. loodglazuur/lead glaze, inwendig/internal  
 5c.  
 6a. standvlak/flat base  
 6b. steel/handle, afgebroken/missing  
 6c.  
 7. kan/jug  
 8.  
 9.

- 552  
 1. 116, DDT 20-511-63  
 2. r-kan-  
 3. 1425-1475  
 4. -/-/  
 5a. roodbakkend/red-firing  
 5b. loodglazuur/lead glaze, spaarzaam/sparse, slib/slip  
 5c. likken slib op tuit en hals/splodges of slip on spout and neck  
 6a.  
 6b.  
 6c. tuit met brug/bridged spout  
 7. kan/jug  
 8.  
 9.

- 553  
 1. 133, DDT 23-1025-117  
 2. r-kan-  
 3. 1450-1500  
 4. 18.7/-/11.4  
 5a. roodbakkend/red-firing  
 5b. loodglazuur/lead glaze, spaarzaam/sparse, slib/slip  
 5c. op buik slib kruisen en turven/slip crosses and stripes on belly  
 6a. standlobbing/ring of pinched lobes  
 6b. één worstoor/one rod handle, vertikaal/vertical, afgebroken/missing  
 6c.  
 7. kan/jug  
 8.  
 9.

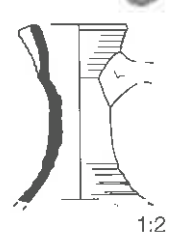
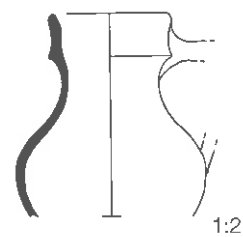
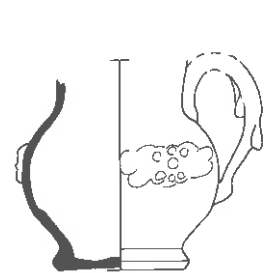

1:1

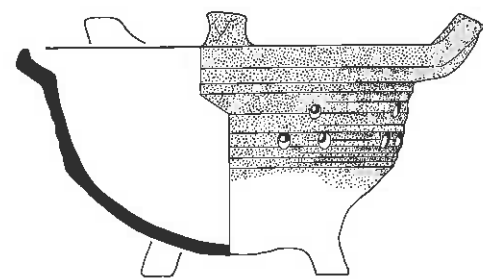

- 554  
 1. 224, NYM 1014-59-56  
 2. r-kan-  
 3. 1850-1900  
 4. 10.4/-/6.7  
 5a. roodbakkend/red-firing  
 5b. loodglazuur/lead glaze, mangaan/manganese  
 5c. applique van bloemen op buik/appliqued band of flowers on belly  
 6a. standvoet/flat pedestal base  
 6b. vormoor/moulded handle, vertikaal/vertical, afgebroken/missing  
 6c.  
 7. kan/jug  
 8. Nederrijn/Lower Rhine  
 9.

- 555  
 1. 226, NYM 1014-77-65  
 2. r-kan-  
 3. 1525-1550  
 4. 10.0/-/  
 5a. roodbakkend/red-firing  
 5b. loodglazuur/lead glaze  
 5c.  
 6a.  
 6b. één worstoor/one rod handle, vertikaal/vertical, afgebroken/missing  
 6c.  
 7. kan/jug  
 8.  
 9.

- 556  
 1. 227, NYM 1014-90-15  
 2. r-kan-  
 3. 1575-1650  
 4. -/-/  
 5a. roodbakkend/red-firing  
 5b. loodglazuur/lead glaze  
 5c.  
 6a.  
 6b. één worstoor/one rod handle, vertikaal/vertical, afgebroken/missing  
 6c.  
 7. kan/jug  
 8.  
 9.

- 557  
 1. 2, DEV 51-10-70  
 2. r-kmf-1  
 3. 1670-1710  
 4. 22.8/12.0/11.0  
 5a. roodbakkend/red-firing  
 5b. loodglazuur/lead glaze  
 5c.  
 6a. driepoot/tripod  
 6b. één worstoor/one rod handle, horizontaal/horizontal, opgetrokken/pulled up  
 6c. 3 opstaande nokken, 6 sets van 3 ventilatiegaten/3 upright stands, 6 sets of 3 ventilation holes  
 7. komfoor/chafing dish  
 8. West Brabant  
 9. Thijssen 1991. 129.

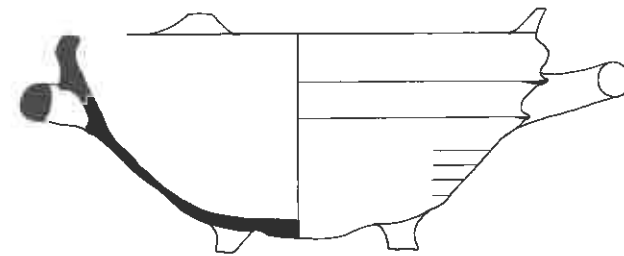
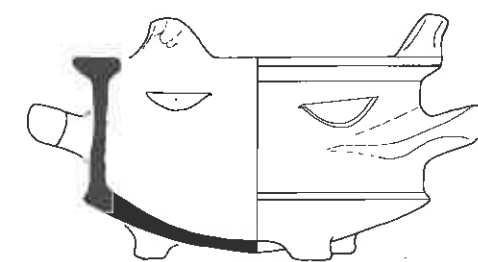
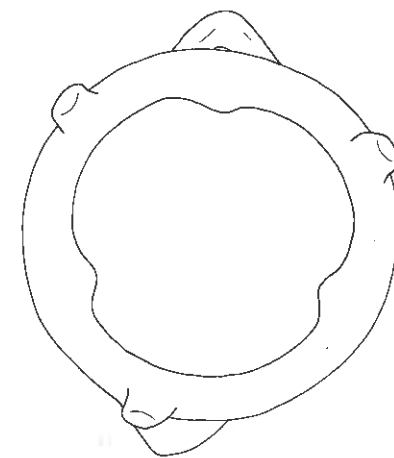

- 558  
 1. 6, DEV 51-63-9  
 2. r-kmf-2  
 3. 1750-1775  
 4. 19.0/10.5/10.5  
 5a. roodbakkend/red-firing  
 5b. loodglazuur/lead glaze  
 5c.  
 6a. driepoot/tripod  
 6b. twee worstoren/two rod handles, horizontaal/horizontal  
 6c. 3 opstaande nokken, 4 ventilatiegaten/3 upright stands, 4 ventilation holes  
 7. komfoor/chafing dish  
 8. Friesland/Frisia  
 9.

- 559  
 1. 201, NYM 1000-19-86  
 2. r-kmf-5  
 3. 1690-1740  
 4. 26.1/11.4/11.0  
 5a. roodbakkend/red-firing  
 5b. loodglazuur/lead glaze  
 5c.  
 6a. driepoot/tripod  
 6b. twee worstoren/two rod handles, horizontaal/horizontal  
 6c. 3 opstaande nokken/3 upright stands  
 7. komfoor/chafing dish  
 8.  
 9. Jacobs & Van Veen 1996. 51.

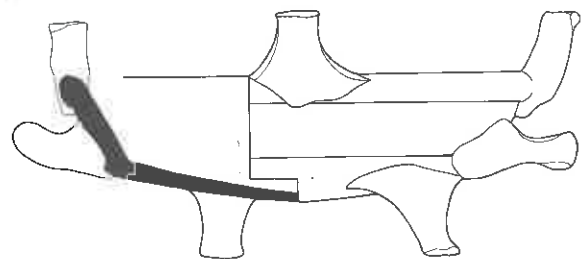
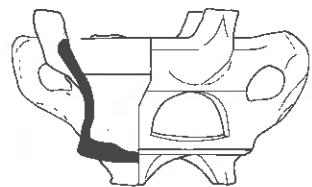
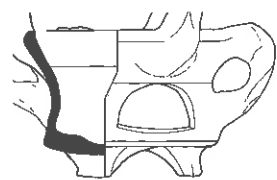

560

1. 2, DEV 51-10-71
2. r -kmf-6
3. 1670-1710
4. 12.5/10.5/10.5
- 5a. roodbakkend/red-firing
- 5b. loodglazuur/lead glaze, mangaan/manganese
- 5c. vlekkegoed, bruine stippen/spotted ware, brown dots
- 6a. driepoot/tripod
- 6b. twee worstoren/two rod handles, horizontaal/horizontal
- 6c. 3 inwendige en 3 opstaande nokken, 5 ventilatiegaten/3 internal and 3 upright stands, 5 ventilation holes
7. komfoor/chafing dish
- 8.
- 9.

561

1. 7, DEV 51-84-79
2. r -kmf-7
3. 1740-1790
4. 10.5/7.8/6.8
- 5a. roodbakkend/red-firing
- 5b. loodglazuur/lead glaze, mangaan/manganese
- 5c. geheel zwart, inwendig uingesneden ster/all black, incised star inside
- 6a. driepoot/tripod
- 6b. 3 worstoren/3 rod handles, vertikaal/vertical
- 6c. 3 opstaande nokken, 6 ventilatiegaten/3 upright stands, 6 ventilation holes
7. komfoor/chafing dish
8. Nederrijn/Lower Rhine
- 9.

562

1. 167, DDT 62-17-548
2. r -kmf-8
3. 1450-1500
4. 25.0/9.6/13.7
- 5a. roodbakkend/red-firing
- 5b. loodglazuur/lead glaze, inwendig/internal
- 5c.
- 6a. driepoot/tripod
- 6b. twee worstoren/two round handles, vertikaal/vertical
- 6c. 3 opstaande nokken/3 upright stands
7. komfoor/chafing dish
- 8.
- 9.

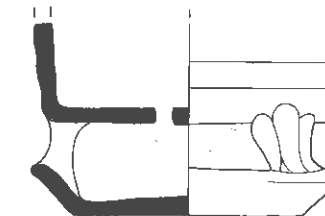
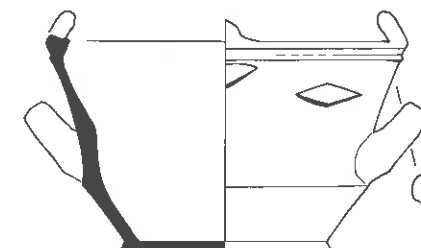
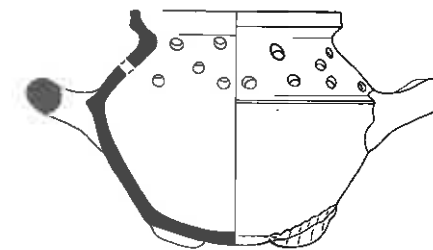

563

1. 310, TL 13-12
2. r -kmf-9
3. 1820-1869
4. 19.0/11.0/11.2
- 5a. roodbakkend/red-firing
- 5b. loodglazuur/lead glaze, mangaan/manganese
- 5c. uitwendig zwart/black exterior
- 6a. standvlak/flat base
- 6b. twee worstoren/two rod handles, vertikaal/vertical, opgetrokken/pulled up
- 6c. 3 opstaande nokken, ruitvormige ventilatiegaten/3 upright stands, lozenge shaped ventilation holes
7. komfoor/chafing dish
8. Nederrijn/Lower Rhine
- 9.

564

1. 104, DDT 6-357-17
2. r -kmf-10
3. 1450-1525
4. 16.0/12.4/6.0
- 5a. roodbakkend/red-firing
- 5b.
- 5c.
- 6a. 3 standlobben/3 pinched lobes
- 6b. twee worstoren/two rod handles, horizontaal/horizontal, opgetrokken/pulled up
- 6c. twee rijen doorgestoken ventilatiegaten/two rows of pierced ventilation holes
7. komfoor/chafing dish
- 8.
- 9.

565

1. 246, NYM 1017-30-183
2. r -kmf-
3. 1880-1913
4. -/-/12.0
- 5a. roodbakkend/red-firing
- 5b. loodglazuur/lead glaze, mangaan/manganese
- 5c. uitwendig geheel zwart/all black exterior
- 6a. standvlak/flat base
- 6b.
- 6c. onderbord, in komfoor twee uitsnijdingen/bottom plate, in chafing dish two slits
7. komfoor/chafing dish
8. Ottersum
9. Sprenkels-Liebrandt 1973. p. 375, 10.

566

1. 247, NYM 1022-6-327
2. r -kmf-
3. 1883-1903
4. 13.6/-/10.8
- 5a. roodbakkend/red-firing
- 5b. loodglazuur/lead glaze, mangaan/manganese
- 5c. uitwendig geheel zwart/all black exterior
- 6a. 3 standnokken/3 standing stands
- 6b. twee worstoren/two rod handles, horizontaal/horizontal, opgetrokken/pulled up
- 6c. 4 ventilatiegaten/4 ventilation holes
7. komfoor/chafing dish
8. Nederrijn/Lower Rhine
- 9.



- 567  
 1. 107, DDT 8-438-109  
 2. r -kom-6  
 3. 1530-1575  
 4. 30.6/13.8/9.0  
 5a. roodbakkend/red-firing  
 5b. loodglazuur/lead glaze, inwendig/internal  
 5c.  
 6a. standing/footring  
 6b. twee worstoren/two rod handles, horizontaal/horizontal  
 6c. schenklip/pouring lip  
 7. kom/bowl  
 8.  
 9. Clevis & Kottman 1989. 11-40.

- 568  
 1. 107, DDT 8-438-109  
 2. r -kom-16  
 3. 1375-1425  
 4. 14.5/10.4/11.0  
 5a. roodbakkend/red-firing  
 5b. loodglazuur/lead glaze, inwendig/internal  
 5c.  
 6a. driepoot/tripod, teentjes/small toes  
 6b.  
 6c.  
 7. kom/bowl  
 8.  
 9. Van Rooijen 1994. p. 43, 34.

- 569  
 1. 127, DDT 23-903-15  
 2. r -kom-17  
 3. 1325-1400  
 4. 34.0/14.5/12.5  
 5a. roodbakkend/red-firing  
 5b. loodglazuur/lead glaze, inwendig/internal  
 5c.  
 6a. 3 standlobben/3 pinched lobes  
 6b. twee worstoren/two rod handles, horizontaal/horizontal  
 6c. schenklip/pouring lip  
 7. kom/bowl  
 8.  
 9.

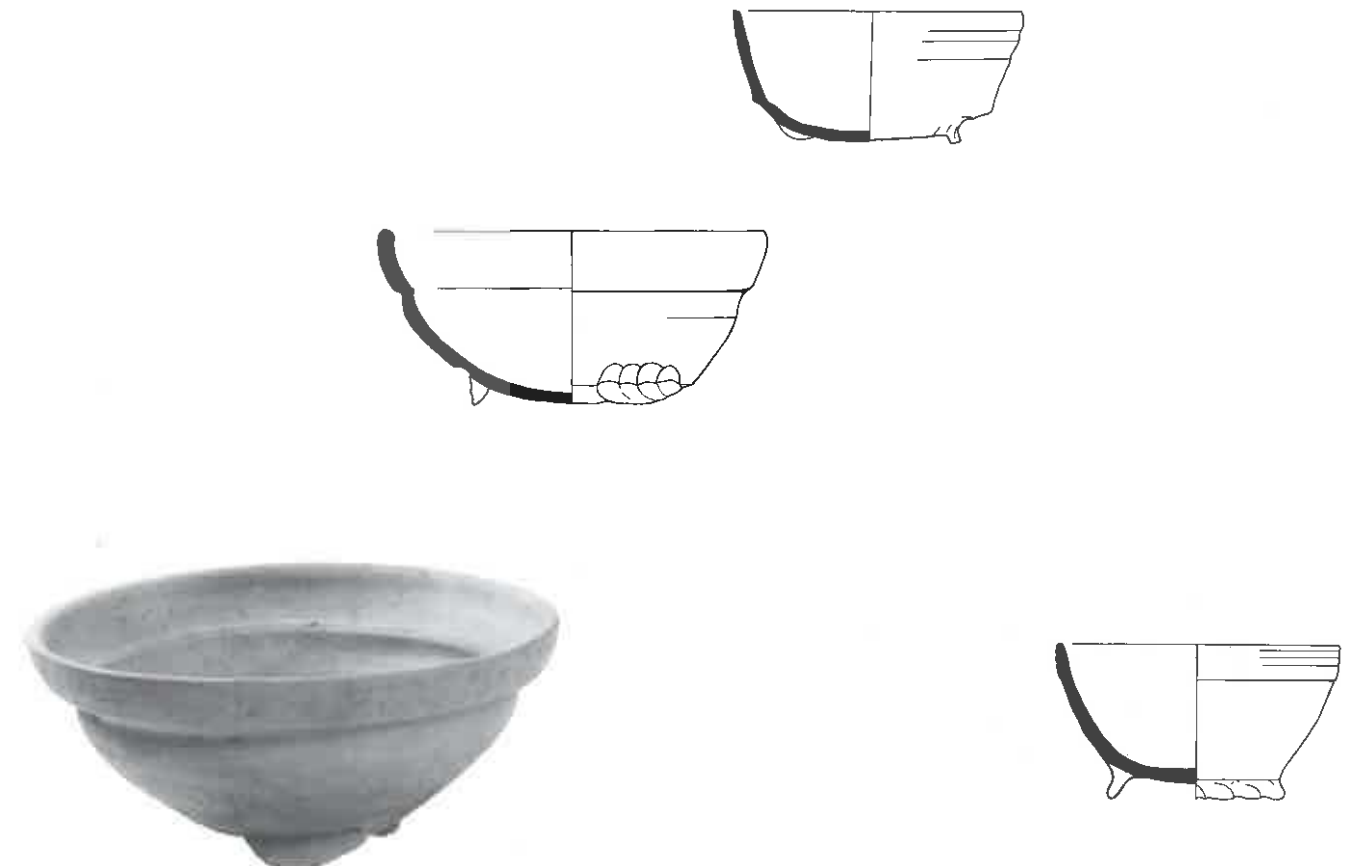

- 570  
 1. 165, DDT 56-2-50  
 2. r -kom-17  
 3. 1400-1425  
 4. 28.4/12.7/11.0  
 5a. roodbakkend/red-firing  
 5b.  
 5c.  
 6a. 3 standlobben/3 pinched lobes  
 6b.  
 6c.  
 7. kom/bowl  
 8.  
 9.

- 571  
 1. 167, DDT 62-17-533  
 2. r -kom-17  
 3. 1450-1500  
 4. 20.7/9.0/9.0  
 5a. roodbakkend/red-firing  
 5b. loodglazuur/lead glaze, inwendig/internal  
 5c.  
 6a. 3 standlobben/3 pinched lobes  
 6b.  
 6c.  
 7. kom/bowl  
 8.  
 9.

- 572  
 1. 233, NYM 1014-115-29  
 2. r -kom-18  
 3. 1450-1525  
 4. 15.5/6.8/8.4  
 5a. roodbakkend/red-firing  
 5b. loodglazuur/lead glaze, inwendig/internal  
 5c.  
 6a. 3 standlobben/3 pinched lobes  
 6b.  
 6c.  
 7. kom/bowl  
 8.  
 9.

- 573  
 1. 5, DEV 51-53-37  
 2. r -kom-19  
 3. 1425-1475  
 4. 15.2/8.0/8.8  
 5a. roodbakkend/red-firing  
 5b. loodglazuur/lead glaze, inwendig/internal  
 5c.  
 6a. standing/footring  
 6b.  
 6c.  
 7. kom/bowl  
 8.  
 9.

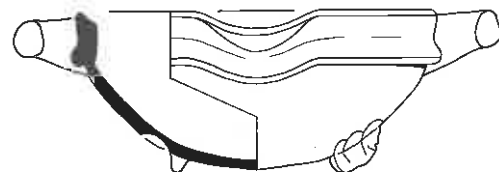
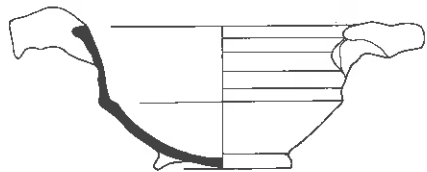
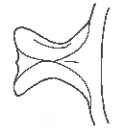
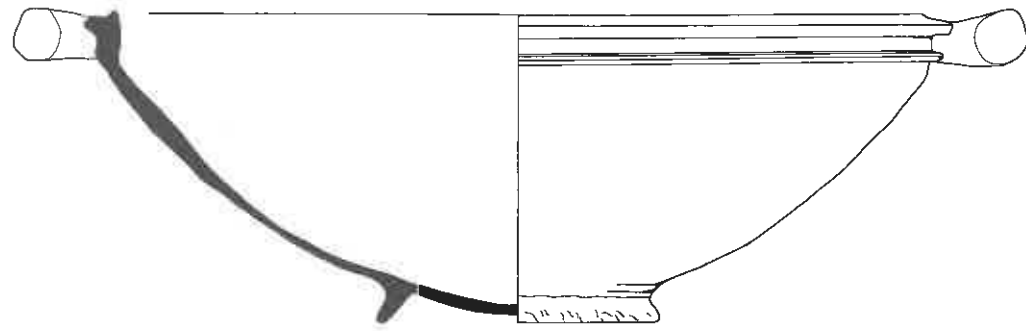

- 574  
 1. 163, DDT 54-1-49  
 2. r -kom-22  
 3. 1650-1675  
 4. 16.0/7.5/7.2  
 5a. roodbakkend/red-firing  
 5b. loodglazuur/lead glaze, silb/slip, koperoxide/copper oxide  
 5c. inwendig groen, arcering op rand/internal green, hatching on rim  
 6a. standring/footering  
 6b. één worstoor/one rod handle, horizontaal/horizontal  
 6c. 1 tweepas greep/1 twofolded handle  
 7. kom/bowl  
 8.  
 9. Thijsen 1991. 133.

- 575  
 1. 215, NYM 1008-34-14  
 2. r -kom-24c  
 3. 1880-1905  
 4. 17.0/-/-  
 5a. roodbakkend/red-firing  
 5b. loodglazuur/lead glaze, mangaan/manganese  
 5c. geheel zwart/all black  
 6a.  
 6b. steel/handle, hol/tubular handle  
 6c.  
 7. kom/bowl  
 8. Nederrijn/Lower Rhine  
 9. Thijsen 1991. 135.

- 576  
 1. 209, NYM 1004-26-180  
 2. r -kom-32  
 3. 1650-1675  
 4. 36.0/16.2/14.5  
 5a. roodbakkend/red-firing  
 5b. loodglazuur/lead glaze  
 5c.  
 6a. standring/footering  
 6b. twee worstoren/two rod handles, horizontaal/horizontal  
 6c.  
 7. kom/bowl  
 8. Oosterhout  
 9. Kleij 1996. 15.

- 577  
 1. 108, DDT 9-4-58  
 2. r -kom-40  
 3. 1450-1475  
 4. 19.5/8.5/8.6  
 5a. roodbakkend/red-firing  
 5b. loodglazuur/lead glaze, inwendig/internal  
 5c.  
 6a. 3 standlobben/3 pinched lobes  
 6b. twee worstoren/two rod handles, horizontaal/horizontal  
 6c.  
 7. kom/bowl  
 8.  
 9.

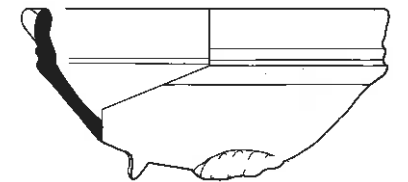
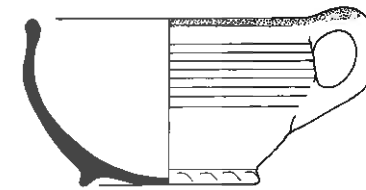
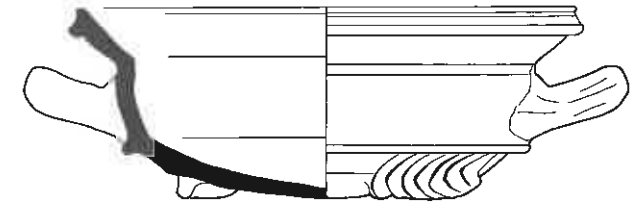

- 578  
 1. 130, DDT 23-999-28  
 2. r -kom-40  
 3. 1525-1550  
 4. 23.2/10.2/10.0  
 5a. roodbakkend/red-firing  
 5b. loodglazuur/lead glaze, inwendig/internal  
 5c.  
 6a. 3 standlobben/3 pinched lobes  
 6b. twee worstoren/two round handles, horizontaal/horizontal  
 6c.  
 7. kom/bowl  
 8.  
 9.

- 579  
 1. 226, NYM 1014-77-107  
 2. r -kom-45  
 3. 1525-1550  
 4. 15.5/8.7/9.3  
 5a. roodbakkend/red-firing  
 5b. loodglazuur/lead glaze, inwendig/internal  
 5c.  
 6a. standring/footering  
 6b. één worstoor/one rod handle, vertikaal/vertical  
 6c.  
 7. kom/bowl  
 8.  
 9.

- 580  
 1. 116, DDT 20-511-74  
 2. r -kom-46  
 3. 1425-1475  
 4. 27.3/10.2/14.0  
 5a. roodbakkend/red-firing  
 5b.  
 5c.  
 6a. 3 standlobben/3 pinched lobes  
 6b. twee horizontale worstoren/two horizontal rod handles, horizontaal/horizontal  
 6c.  
 7. kom/bowl  
 8.  
 9.

- 581  
 1. 117, DDT 20-512-113  
 2. r -kom-47  
 3. 1425-1475  
 4. 18.6/9.0/6.0  
 5a. roodbakkend/red-firing  
 5b. loodglazuur/lead glaze, inwendig/internal  
 5c.  
 6a. 3 standlobben/3 pinched lobes  
 6b.  
 6c. schenklip/pouring lip  
 7. kom/bowl  
 8.  
 9.

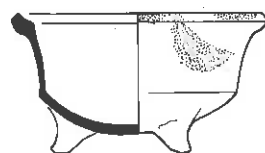
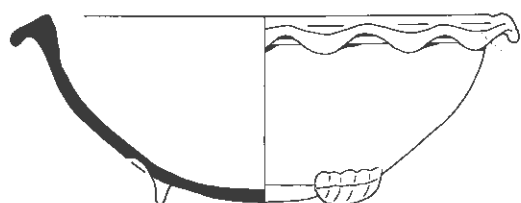
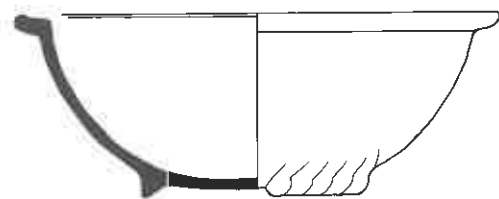
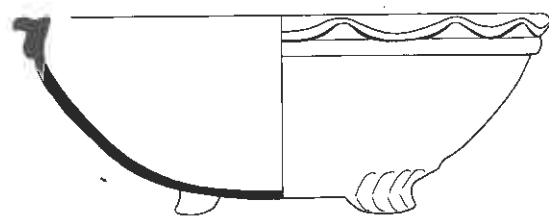

582

1. 122, DDT 22-656-42
2. r -kom-48
3. 1325-1400
4. 28.4/10.5/11.0
- 5a. roodbakkend/red-firing
- 5b. loodglazuur/lead glaze, inwendig/internal
- 5c. golfrand/wavy rim
- 6a. 3 standlobben/3 pinched lobes
- 6b.
- 6c.
7. kom/bowl
- 8.
- 9.

583

1. 123, DDT 22-659-28
2. r -kom-49
3. 1580-1600
4. 13.4/7.4/6.8
- 5a. roodbakkend/red-firing
- 5b. loodglazuur/lead glaze, inwendig/internal
- 5c.
- 6a. driepoot/tripod
- 6b.
7. kom/bowl
- 8.
- 9.

584

1. 127, DDT 23-903-17
2. r -kom-~~50~~ 48
3. 1325-1400
4. 26.8/10.0/9.8
- 5a. roodbakkend/red-firing
- 5b. loodglazuur/lead glaze, inwendig/internal
- 5c. golfrand/wavy rim
- 6a. 3 standlobben/3 pinched lobes
- 6b.
- 6c.
7. kom/bowl
- 8.
- 9.

585

1. 126, DDT 22-683-76
2. r -kom-51
3. 1275-1325
4. 25.5/9.6/11.5
- 5a. roodbakkend/red-firing
- 5b. loodglazuur/lead glaze, inwendig/internal
- 5c.
- 6a. standring/footering
- 6b.
- 6c.
7. kom/bowl
- 8.
- 9.

586

1. 129, DDT 23-955-19
2. r -kom-51
3. 1430-1450
4. 29.2/11.8/11.5
- 5a. roodbakkend/red-firing
- 5b. loodglazuur/lead glaze, inwendig/internal
- 5c.
- 6a. 3 standlobben/3 pinched lobes
- 6b.
- 6c.
7. kom/bowl
- 8.
- 9.

587

1. 130, DDT 23-999-22
2. r -kom-52
3. 1525-1550
4. 32.2/8.0/17.5
- 5a. roodbakkend/red-firing
- 5b.
- 5c. geen glazuur/no glaze
- 6a. 3 standlobben/3 pinched lobes
- 6b. twee worstoren/two rod handles, horizontaal/horizontal
- 6c. schenklip/pouring lip
7. kom/bowl
- 8.
- 9.

588

1. 108, DDT 9-4-58
2. r -kom-53
3. 1450-1475
4. 18.8/7.4/8.6
- 5a. roodbakkend/red-firing
- 5b. loodglazuur/lead glaze, inwendig/internal
- 5c.
- 6a. 3 standlobben/3 pinched lobes
- 6b.
- 6c. schenklip/pouring lip
7. kom/bowl
- 8.
- 9.

589

1. 200, NYM 1000-13-59
2. r -kom-54
3. 1800-1852
4. 27.5/10.0/18.0
- 5a. roodbakkend/red-firing
- 5b. loodglazuur/lead glaze, inwendig/internal, slib/slip
- 5c. inw: golflijn en concentrische cirkels/int: undulating line and concentric circles
- 6a. standvlak/flat base
- 6b. twee worstoren/two rod handles, horizontaal/horizontal
- 6c. schenklip/pouring lip
7. kom/bowl
- 8.
- 9.

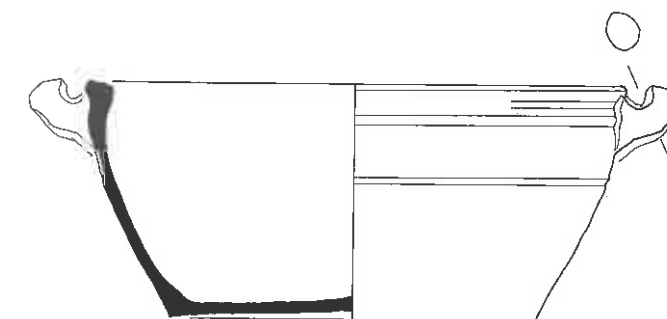

588

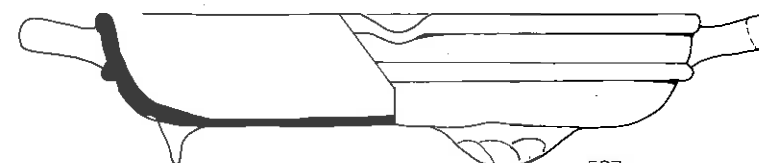

587

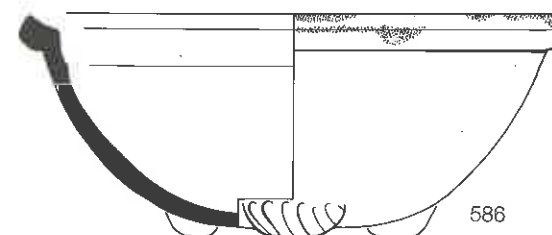

586



589

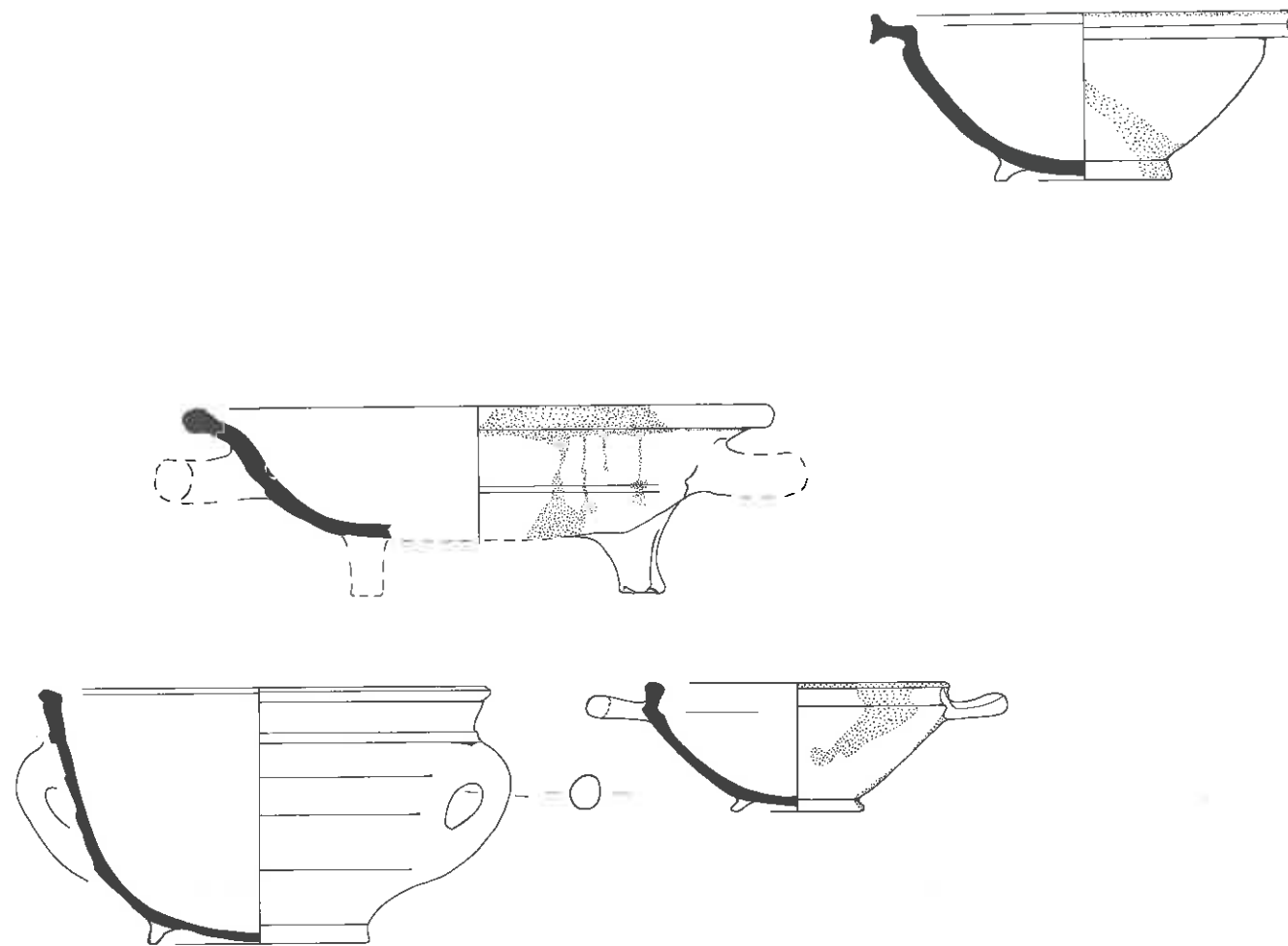

- |   |  |  |  |
|---|--|--|--|
| <p>590<br/>1. 112, DDT 9-14-86<br/>2. r -kom-55<br/>3. 1600-1625<br/>4. 24.6/14.0/11.8<br/>5a. roodbakkend/red-firing<br/>5b. loodglazuur/lead glaze<br/>5c. 3 horizontale ribben/3 horizontal ribs<br/>6a. standring/footring<br/>6b. twee worstoren/two rod handles, vertikaal/vertical<br/>6c.<br/>7. kom/bowl<br/>8.<br/>9.</p> | <p>591<br/>1. 109, DDT 9-6-15<br/>2. r -kom-56 /to-22<br/>3. 1400-1450<br/>4. 32.6/10.4/17.0<br/>5a. roodbakkend/red-firing<br/>5b.<br/>5c. geen glazuur/no glaze<br/>6a. driepoot/tripod<br/>6b. twee worstoren/two rod handles, horizontaal/horizontal<br/>6c. inwendig roet/soot inside<br/>7. vuurkom/chafing bowl<br/>8.<br/>9.</p> | <p>592<br/>1. 168, DDT 62-17-314<br/>2. r -kom-57<br/>3. 1580-1610<br/>4. 17.0/7.0/7.0<br/>5a. roodbakkend/red-firing<br/>5b. loodglazuur/lead glaze, inwendig/internal, slib/slip<br/>5c. inwendig gele slib/yellow slip inside<br/>6a. standring/footring<br/>6b. twee worstoren/two rod handles, horizontaal/horizontal<br/>6c.<br/>7. kom/bowl<br/>8. Holland<br/>9.</p> | <p>593<br/>1. 170, DDT 66-2-88<br/>2. r -kom-58<br/>3. 1540-1580<br/>4. 22.8/9.1/9.5<br/>5a. roodbakkend/red-firing<br/>5b. loodglazuur/lead glaze, inwendig/internal<br/>5c.<br/>6a. standring/footring<br/>6b.<br/>6c.<br/>7. kom/bowl<br/>8.<br/>9.</p> |
|---|--|--|--|

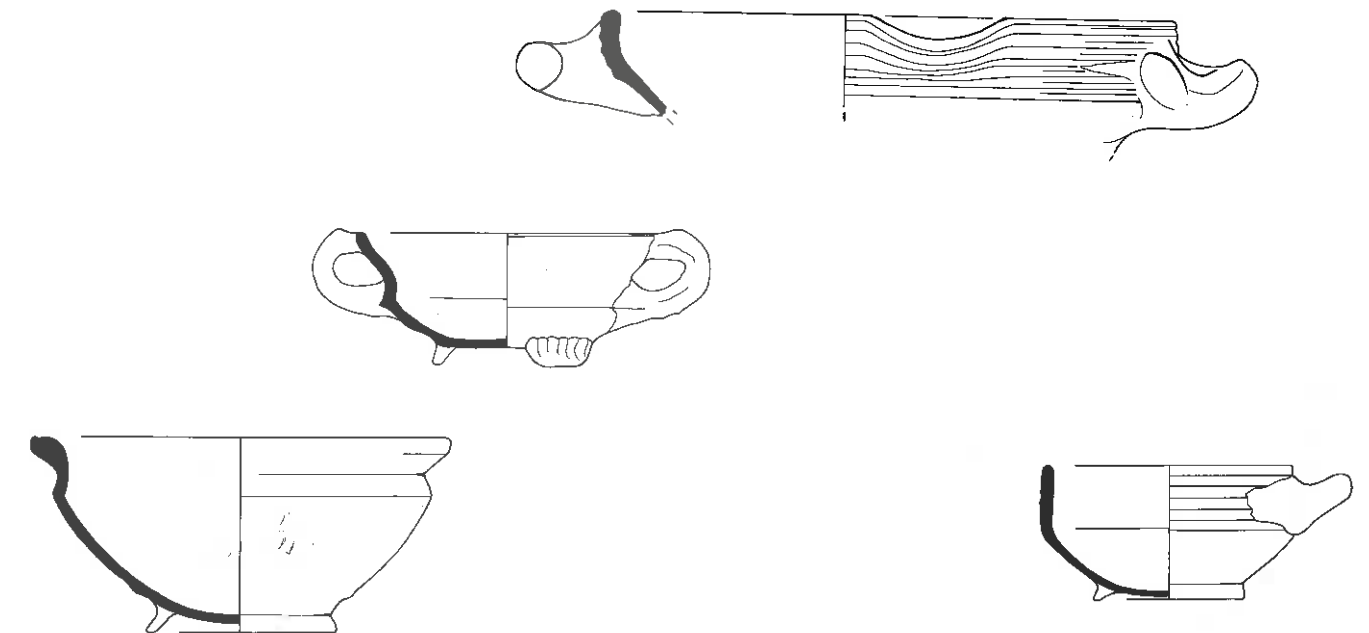

- |  |   |  |  |
|--|---|--|--|
| <p>594<br/>1. 210, NYM 1004-27-42<br/>2. r -kom-59<br/>3. 1400-1425<br/>4. 22.2/10.3/9.8<br/>5a. roodbakkend/red-firing<br/>5b. loodglazuur/lead glaze, inwendig/internal<br/>5c.<br/>6a. standring/footring<br/>6b.<br/>6c.<br/>7. kom/bowl<br/>8.<br/>9.</p> | <p>595<br/>1. 101, DDT 4-175-25<br/>2. r -kom-60<br/>3. 1490-1525<br/>4. 16.0/7.0/7.5<br/>5a. roodbakkend/red-firing<br/>5b. loodglazuur/lead glaze, inwendig/internal, slib/slip<br/>5c. inwendig geel, arcering op rand/internal yellow, hatching on rim<br/>6a. 3 standlobben/3 pinched lobes<br/>6b. twee worstoren/two rod handles, vertikaal/vertical<br/>6c.<br/>7. kom/bowl<br/>8.<br/>9.</p> | <p>596<br/>1. 11, DEV 52-80-26<br/>2. r -kom-<br/>3. 1425-1475<br/>4. 30.8/-/-<br/>5a. roodbakkend/red-firing<br/>5b. loodglazuur/lead glaze, inwendig/internal<br/>5c.<br/>6a.<br/>6b. twee worstoren/two rod handles, horizontaal/horizontal<br/>6c.<br/>7. kom/bowl<br/>8.<br/>9.</p> | <p>597<br/>1. 236, NYM 1014-128-43<br/>2. r -kop-1<br/>3. 1550-1625<br/>4. 13.6/7.0/7.8<br/>5a. roodbakkend/red-firing<br/>5b. loodglazuur/lead glaze, slib/slip<br/>5c. inwendig geel/internal yellow<br/>6a. standring/footring<br/>6b. één worstoor/one rod handle, horizontaal/horizontal<br/>6c.<br/>7. kop/cup<br/>8.<br/>9. Clevis &amp; Kottman 1989. 11-33.</p> |
|--|---|--|--|



- 598  
 1. 229, NYM 1014-102-25  
 2. r -kop-4  
 3. 1575-1650  
 4. 16.0/8.0/6.2  
 5a. North Holland Slipware  
 5b. loodglazuur/lead glaze, slib/slip, koperoxide/copper oxide  
 5c. ringeloordecoratie; bloembladen en krullen/slip decoration; petals and scrolls  
 6a. standing/footring  
 6b. één worstoor/one rod handle, horizontaal/horizontal  
 6c. kop/cup  
 7. kop/cup  
 8. Holland  
 9.

- 599  
 1. 157, DDT 42-50-18  
 2. r -kop-6  
 3. 1580-1615  
 4. 11.2/6.1/5.0  
 5a. roodbakend/red-firing  
 5b. loodglazuur/lead glaze  
 5c. standvoet/flat pedestal base  
 6a. één worstoor/one rod handle, horizontaal/horizontal  
 6c. driepas-oor/threefolded handle  
 7. kop/cup  
 8.  
 9.

- 600  
 1. 219, NYM 1010-33-47  
 2. r -kop-8  
 3. 1700-1725  
 4. 11.2/6.0/4.4  
 5a. roodbakend/red-firing  
 5b. loodglazuur/lead glaze  
 5c. standvoet/flat pedestal base  
 6a. één lintoor/one strap-handle, horizontaal/horizontal  
 6c. kop/cup  
 7. kop/cup  
 8. Nederrijn/Lower Rhine  
 9. Clevis & Thijssen 1989. 218.

- 601  
 1. 170, DDT 66-2-91  
 2. r -kop-10  
 3. 1540-1580  
 4. 11.0/5.6/5.9  
 5a. roodbakend/red-firing  
 5b. loodglazuur/lead glaze, slib/slip  
 5c. inwendig geel/internal yellow  
 6a. standing/footring  
 6b. 3 worstoren/3 rod handles, horizontaal/horizontal  
 6c. kop/cup  
 7. kop/cup  
 8.  
 9.



- 602  
 1. 110, DDT 9-10-28  
 2. r -kop-11  
 3. 1595-1625  
 4. 14.5/6.8/7.3  
 5a. North Holland Slipware  
 5b. loodglazuur/lead glaze, slib/slip, koperoxide/copper oxide  
 5c. ringeloor: vogel/slip-painted: bird  
 6a. standing/footring  
 6b. twee worstoren/two rod handles, horizontaal/horizontal  
 6c. kop/handled bowl  
 8. Holland  
 9. Bitter 1995. 40.

- 603  
 1. 110, DDT 9-10-29  
 2. r -kop-11  
 3. 1595-1625  
 4. 14.5/6.8/7.3  
 5a. North Holland Slipware  
 5b. loodglazuur/lead glaze, slib/slip, koperoxide/copper oxide  
 5c. ringeloor: plant/slip painted: plant  
 6a. standing/footring  
 6b. worstoor/rod handle, horizontaal/horizontal  
 6c. kop/handled bowl  
 8. Holland  
 9. Bitter 1995. 40.

- 604  
 1. 168, DDT 62-17-307  
 2. r -kop-11  
 3. 1580-1610  
 4. 15.4/7.1/7.6  
 5a. North Holland Slipware  
 5b. loodglazuur/lead glaze, slib/slip, koperoxide/copper oxide  
 5c. ringeloor: haan/slip painted: cock  
 6a. standing/footring  
 6b. worstoor/rod handle, horizontaal/horizontal  
 6c. kop/handled bowl  
 8. Holland  
 9. Van Gangelen 1997. p. 114, 142.

- 605  
 1. 168, DDT 62-17-498  
 2. r -kop-14  
 3. 1580-1610  
 4. 13.8/7.3/6.2  
 5a. roodbakend/red-firing  
 5b. loodglazuur/lead glaze  
 5c. standing/footring  
 6b. één worstoor/one rod handle, horizontaal/horizontal  
 6c. kop/handled bowl  
 8. West Brabant  
 9.

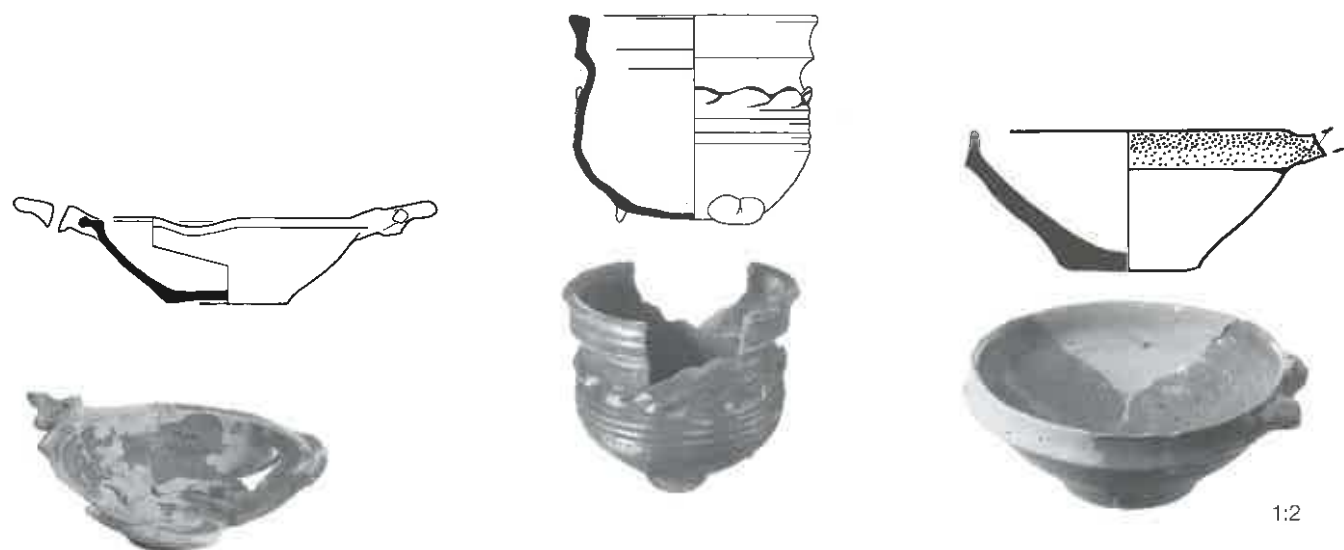

- 606  
 1. 226, NYM 1014-77-58  
 2. r -kop-21  
 3. 1525-1550  
 4. 15.8/4.6/6.3  
 5a. roodbakkend/red-firing  
 5b. loodglazuur/lead glaze  
 5c.  
 6a. standvlak/flat base  
 6b. twee vormoren/two moulded handles, horizontaal/horizontal  
 6c. gat in oor/hole in handle  
 7. kop/handled bowl  
 8.  
 9. Clevis & Thijssen 1989. 282.
- 607  
 1. 120, DDT 21-650-84  
 2. r -kop-24  
 3. 1300-1325  
 4. 13.0/11.0/6.5  
 5a. roodbakkend/red-firing  
 5b. loodglazuur/lead glaze  
 5c. golfband/wavy band  
 6a. 3 standlobben/3 pinched lobes  
 6b.  
 6c.  
 7. kop/beaker  
 8.  
 9. Carmiggelt 1997. p. 223, 8. (1325-1375).

- 608  
 1. 14, DEV 2-58-37  
 2. r -kop-27  
 3. 1700-1740  
 4. 8.4/3.8/3.0  
 5a. roodbakkend/red-firing  
 5b. loodglazuur/lead glaze  
 5c.  
 6a. standvlak/flat base  
 6b. één worstoor/one rod handle, horizontaal/horizontal, afgebroken/missing  
 6c.  
 7. kop/handled bowl  
 8.  
 9. De Haan 1993. p. 79, 89.



- 609  
 1. 111, DDT 9-13-76  
 2. r -kop-29  
 3. 1550-1590  
 4. 13.8/7.8/5.8  
 5a. roodbakkend/red-firing  
 5b. loodglazuur/lead glaze, slib/slip, koperoxide/copper oxide  
 5c. inwendig groen/interior green  
 6a. standring/footring  
 6b. twee worstoren/two rod handles, vertikaal/vertical, toegeknepen/squeezed  
 6c.  
 7. kop/cup  
 8.  
 9.
- 610  
 1. 111, DDT 9-13-78  
 2. r -kop-29  
 3. 1550-1590  
 4. 14.0/8.3/7.5  
 5a. roodbakkend/red-firing  
 5b. loodglazuur/lead glaze, slib/slip  
 5c. inwendig geel/interior yellow  
 6a. standring/footring  
 6b. twee worstoren/two rod handles, vertikaal/vertical  
 6c.  
 7. kop/cup  
 8.  
 9.
- 611  
 1. 116, DDT 20-511-70  
 2. r -kop-29  
 3. 1425-1475  
 4. 13.5/8.2/7.4  
 5a. roodbakkend/red-firing  
 5b. loodglazuur/lead glaze, slib/slip  
 5c. inwendig geel/interior yellow  
 6a. standring/footring  
 6b. twee worstoren/two rod handles, vertikaal/vertical  
 6c.  
 7. kop/cup  
 8.  
 9.
- 612  
 1. 14, DEV 2-58-38  
 2. r -kop-30  
 3. 1700-1740  
 4. 7.8/3.5/4.0  
 5a. roodbakkend/red-firing  
 5b. loodglazuur/lead glaze  
 5c.  
 6a. standvlak/flat base  
 6b. twee worstoren/two rod handles, horizontaal/horizontal  
 6c.  
 7. kop/cup  
 8.  
 9.

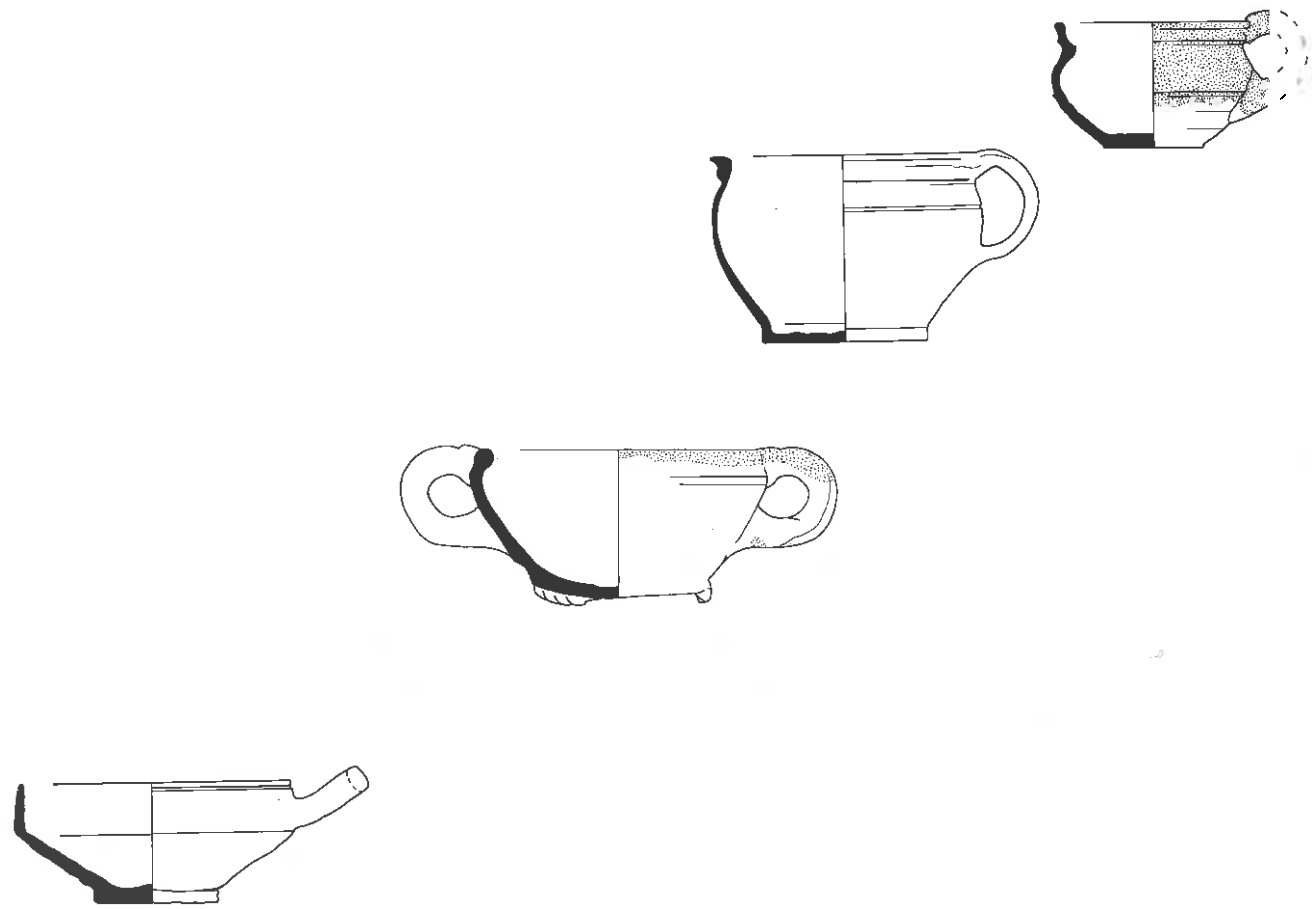

- 613  
 1. 245, NYM 1017-12-203  
 2. r -kop-31  
 3. 1880-1913  
 4. 14.8/6.4/6.7  
 5a. roodbakkend/red-firing  
 5b. loodglazuur/lead glaze, slib/slip  
 5c. inwendig: gele stippen/interior: yellow dots  
 6a. standvoet/flat solid footring  
 6b. één lintoor/one strap handle, horizontaal/horizontal  
 6c.  
 7. kop/cup  
 8. Nederrijn/Lower Rhine  
 9.

- 614  
 1. 104, DDT 6-357-18  
 2. r -kop-32  
 3. 1450-1425  
 4. 15.8/8.0/7.5  
 5a. roodbakkend/red-firing  
 5b. loodglazuur/lead glaze  
 5c.  
 6a. 3 standlobben/3 pulled feet  
 6b. twee worstoren/two rod handles, vertikaal/vertical  
 6c.  
 7. kop/cup  
 8.  
 9.

- 615  
 1. 231, NYM 1014-112-495  
 2. r -kop-33  
 3. 1700-1750  
 4. 14.4/9.7/8.8  
 5a. roodbakkend/red-firing  
 5b. loodglazuur/lead glaze, inwendig/interior  
 5c.  
 6a. standvoet/flat base  
 6b. één lintoor/one strap handle, vertikaal/vertical  
 6c. Frankurter waar?/Frankfurt ware?  
 7. kop?/cup?  
 8.  
 9.

- 616  
 1. 104, DDT 6-357-19  
 2. r -kop-34  
 3. 1450-1525  
 4. 10.8/6.5/5.4  
 5a. roodbakkend/red-firing  
 5b. loodglazuur/lead glaze  
 5c.  
 6a. standvlak/flat base  
 6b. één worstoor/one rod handle, vertikaal/vertical  
 6c.  
 7. kop/cup  
 8.  
 9.

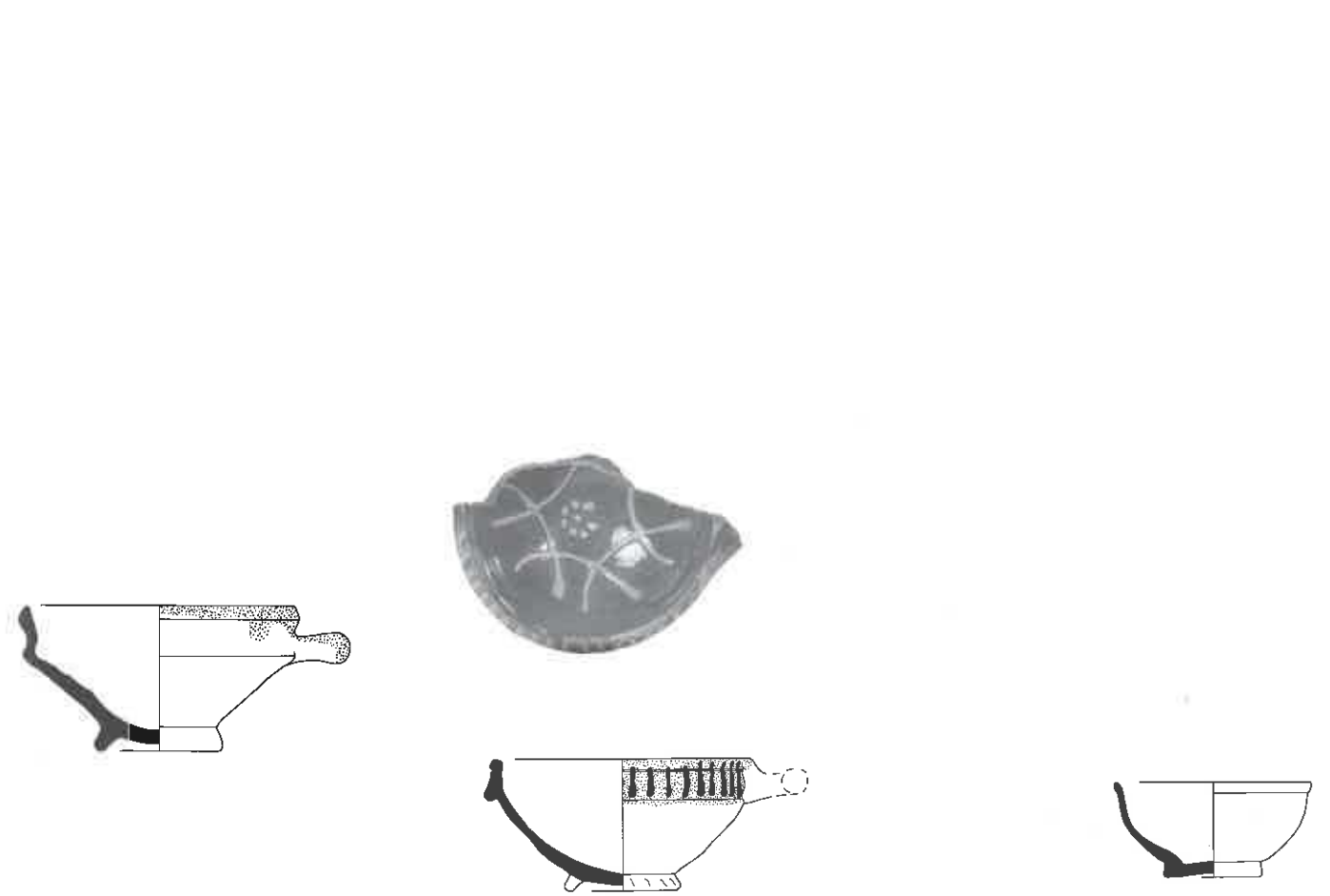

- 617  
 1. 160, DDT 47-1-928  
 2. r -kop-35  
 3. 1720-1760  
 4. 15.5/8.0/7.0  
 5a. roodbakkend/red-firing  
 5b. loodglazuur/lead glaze, inwendig/interior  
 5c.  
 6a. standring/footring  
 6b. één worstoor/one rod handle, vertikaal/vertical  
 6c.  
 7. kop/cup  
 8.  
 9.

- 618  
 1. 160, DDT 47-1-1252  
 2. r -kop-36  
 3. 1720-1760  
 4. 15.8/7.3/6.0  
 5a. roodbakkend/red-firing  
 5b. loodglazuur/lead glaze, slib/slip  
 5c. ringeloor: vl: arcering (inw. & uitw.), sp: passer motief en stippels/slip-painted: ed: hatching (int. & ext.), ce: compass-motif, spots  
 6a. standring/footring  
 6b. één worstoor/one rod handle, vertikaal/vertical, afgebroken/missing  
 6c.  
 7. kop/cup  
 8.  
 9.

- 619  
 1. 214, NYM 1008-34-12  
 2. r -kop-37  
 3. 1850-1900  
 4. 11.0/5.4/5.5  
 5a. roodbakkend/red-firing  
 5b. loodglazuur/lead glaze, mangaan/manganese  
 5c. geheel zwart/all black  
 6a. standvoet/solid footring  
 6b.  
 6c.  
 7. kop/cup  
 8. Nederrijn/Lower Rhine  
 9.

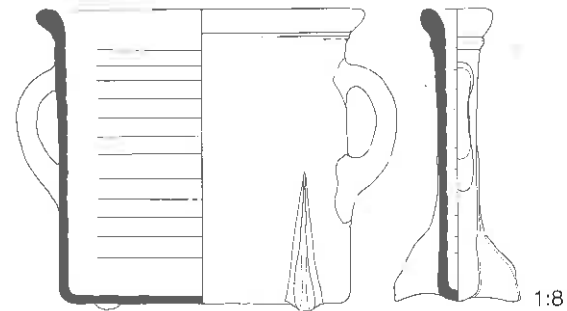

1:8

- 620  
 1. 114, DDT 9-99-15  
 2. r -ktb-1  
 3. 1225-1275  
 4. 43.8/39.4/9.7  
 5a. roodbakkend/red-firing  
 5b. loodglazuur/lead glaze  
 5c.  
 6a. 2 bokken/2 supports  
 6b. twee worstoren/two rod handles, vertikaal/vertical  
 6c. inwendig horizontale groeven/interior horizontal grooves  
 7. kaarstentrebak/wax-melting jar  
 8.  
 9. vgl./comp: Van Rooijen 1994. p. 51-52, 42-43.

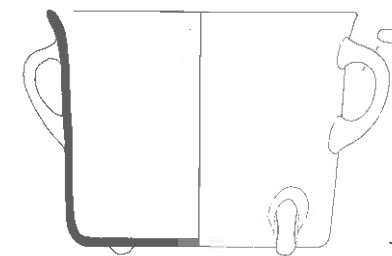

1:8

- 621  
 1. 114, DDT 9-99-16  
 2. r -ktb-2  
 3. 1225-1275  
 4. 32.9/32.4/8.4  
 5a. roodbakkend/red-firing  
 5b. loodglazuur/lead glaze  
 5c.  
 6a. vier poten/four legs  
 6b. twee lintoren/two straphandles, vertikaal/vertical  
 6c.  
 7. kaarstentrebak/wax-melting jar  
 8.  
 9. vgl./comp: Van Rooijen 1994. p. 51-52, 42-43.



1:4

- 622  
 1. 131, DDT 23-1002-30  
 2. r -ktb-  
 3. 1350-1400  
 4. -/-/  
 5a. roodbakkend/red-firing  
 5b. loodglazuur/lead glaze  
 5c. golfanden op oor/frilled flanges on handle  
 6a.  
 6b. lintoor/straphandle, vertikaal/vertical, drielobbig/triple-lobed  
 6c.  
 7. kaarstentrebak/wax-melting jar  
 8.  
 9.

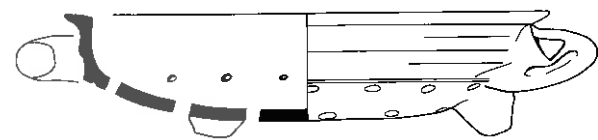
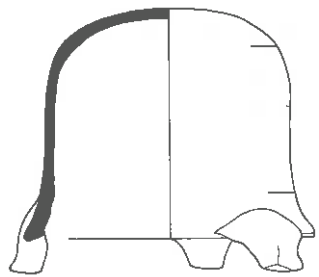

- 623  
 1. 313, TL 1-9-388  
 2. r -kui-1  
 3. 1701-1778  
 4. 15.5/13.7/15.8  
 5a. roodbakkend/red-firing  
 5b. loodglazuur/lead glaze  
 5c.  
 6a. driepoot/tripod  
 6b.  
 6c. waterklok voor in kuiken  
 drinkbak/water lock for inside  
 of chicken-feeder  
 7. waterklok/water lock  
 8.  
 9.

- 624  
 1. 159, DDT 45-39-6  
 2. r -lek-1  
 3. 1575-1800  
 4. 38.8/7.5/25.0  
 5a. roodbakkend/red-firing  
 5b. loodglazuur/lead glaze  
 5c.  
 6a. driepoot/tripod  
 6b. twee worstoren/two rod  
 handles, horizontaal/  
 horizontal  
 6c.  
 7. lekschaal/strainer  
 8.  
 9. Clevis & Smit 1990. 88.

- 625  
 1. 8, DEV 52-14-199  
 2. r -lek-4  
 3. 1500-1575  
 4. 25.6/6.6/16.0  
 5a. roodbakkend/red-firing  
 5b. loodglazuur/lead glaze  
 5c.  
 6a. driepoot/tripod  
 6b. twee worstoren/two rod  
 handles, horizontaal/  
 horizontal  
 6c. grote lekgaten/large draining  
 holes  
 7. lekschaal/strainer  
 8.  
 9.

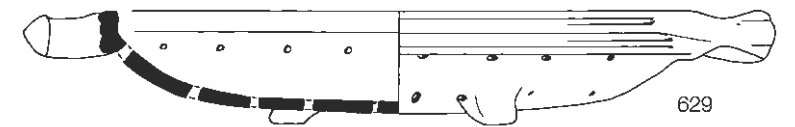

629

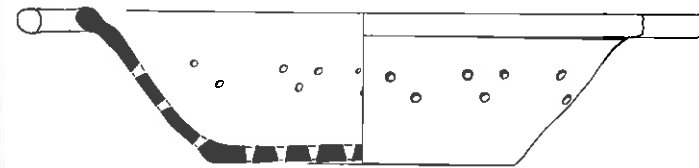

627

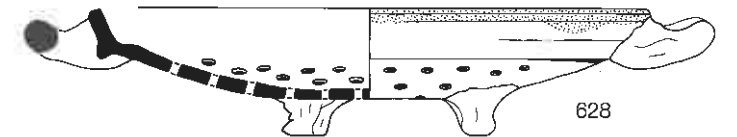

628

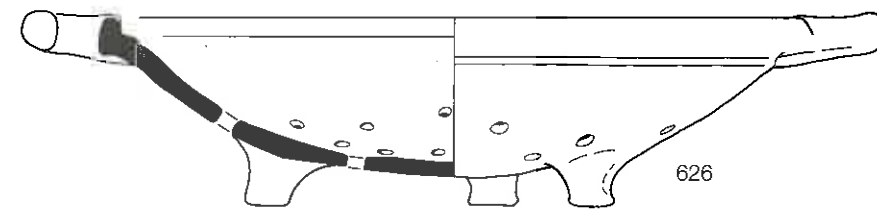

626

- 626  
 1. 130, DDT 23-999-37  
 2. r -lek-5  
 3. 1525-1550  
 4. 37.8/1.0/19.0  
 5a. roodbakkend/red-firing  
 5b. loodglazuur/lead glaze  
 5c.  
 6a. driepoot/tripod  
 6b. twee worstoren/two rod  
 handles, horizontaal/  
 horizontal  
 6c.  
 7. lekschaal/strainer  
 8.  
 9.

- 627  
 1. 242, NYM 1016-52-62  
 2. r -lek-6  
 3. 1780-1800  
 4. 31.2/8.0/16.0  
 5a. roodbakkend/red-firing  
 5b. loodglazuur/lead glaze, man-  
 gaan/manganese  
 5c. geheel zwart/all black  
 6a. standvlak/flat base  
 6b. twee worstoren/two rod  
 handles, horizontaal/  
 horizontal  
 6c. conische lekgaten/conical  
 holes  
 7. lekschaal/strainer  
 8. Nederrijn/Lower Rhine  
 9.

- 628  
 1. 107, DDT 8-438-70  
 2. r -lek-7  
 3. 1530-1575  
 4. 30.0/6.7/10.5  
 5a. roodbakkend/red-firing  
 5b. loodglazuur/lead glaze  
 5c.  
 6a. driepoot/tripod  
 6b. twee worstoren/two rod  
 handles, horizontaal/  
 horizontal  
 6c.  
 7. lekschaal/strainer  
 8.  
 9.

- 629  
 1. 236, NYM 1014-128-49  
 2. r -lek-8  
 3. 1550-1625  
 4. 32.4/6.0/12.5  
 5a. roodbakkend/red-firing  
 5b. loodglazuur/lead glaze  
 5c.  
 6a. driepoot/tripod  
 6b. twee worstoren/two rod  
 handles, horizontaal/  
 horizontal  
 6c.  
 7. lekschaal/strainer  
 8.  
 9.



1:2



- 630  
 1. 111, DDT 9-13-62  
 2. r -min-  
 3. 1550-1590  
 4. 6.0/4.7/4.5  
 5a. roodbakend/red-firing  
 5b. loodglazuur/lead glaze  
 5c. rib op buik/rib on belly  
 6a. standring/footring  
 6b. één worstoor/one rod handle, vertikaal/vertical  
 6c. miniatuur pispot/miniature chamber-pot  
 7. speelgoed/toy  
 8.  
 9.

- 631  
 1. 123, DDT 22-659-17  
 2. r -oli-2  
 3. 1580-1600  
 4. 13.0/9.3/7.0  
 5a. roodbakend/red-firing  
 5b. loodglazuur/lead glaze  
 5c.  
 6a. standvlak/flat base  
 6b. ophangoor/hanging loop, vertikaal/vertical, afgebroken/missing  
 6c.  
 7. olielamp/lamp  
 8.  
 9.

- 632  
 1. 231, NYM 1014-112-23  
 2. r -oli-5  
 3. 1680-1740  
 4. 12.0/15.2/12.0  
 5a. roodbakend/red-firing  
 5b. loodglazuur/lead glaze, slib/slip, koperoxide/copper oxide  
 5c. kandelaar groen, schaal geel/candlestick green, bowl yellow  
 6a. ziel/convex  
 6b.  
 6c. lontlegger/wick holder  
 7. olielamp/lamp  
 8.  
 9.

- 633  
 1. 107, DDT 8-438-76  
 2. r -oli-6  
 3. 1530-1575  
 4. 14.0/13.5/8.0  
 5a. roodbakend/red-firing  
 5b. loodglazuur/lead glaze  
 5c.  
 6a. ziel/convex  
 6b. één worstoor/one rod handle, horizontaal/horizontal, afgebroken/missing  
 6c. reservoir met lontlegger/reservoir with holder for wick  
 7. olielamp/lamp  
 8.  
 9.

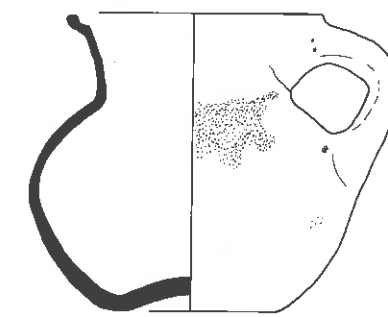
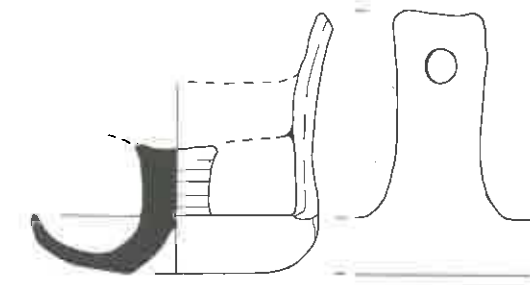

- 634  
 1. 165, DDT 56-2-37  
 2. r -oli-7  
 3. 1400-1425 *verval*  
 4. 15.2/-/5.0  
 5a. roodbakend/red-firing  
 5b. loodglazuur/lead glaze  
 5c.  
 6a. ziel/convex  
 6b. ophangoor/hanging loop, vertikaal/vertical  
 6c. bak mist/bowl missing  
 7. olielamp/lamp  
 8.  
 9.

- 635  
 1. 169, DDT 62-17-485  
 2. r -ove-  
 3. 1675-1720  
 4. -/-/  
 5a. roodbakend/red-firing  
 5b.  
 5c. handbeschilderd met verbleekte kleuren, in reliëf wapenschild/handpainted with bleached colours, arms in relief  
 6a.  
 6b.  
 6c.  
 7. tuinpot/garden pot  
 8.  
 9. Lindijer 1993, p. 1. Van Dam & Sprokholt 1993, p. 148.

- 636  
 1. 113, DDT 9-28-45  
 2. r -pis-1  
 3. 1375-1425  
 4. 17.4/15.7/8.3  
 5a. roodbakend/red-firing  
 5b. loodglazuur/lead glaze, spaarzaam/sparse  
 5c.  
 6a. ziel/convex  
 6b. één worstoor/one rod handle, vertikaal/vertical  
 6c.  
 7. pispot/chamber-pot  
 8.  
 9. Jacobs & Van Veen 1996, 57.

- 637  
 1. 307, TL 9-3-10  
 2. r -pis-6  
 3. 1500-1525  
 4. 15.2/12.6/8.2  
 5a. roodbakend/red-firing  
 5b. loodglazuur/lead glaze, slib/slip  
 5c. 3 gestapelde slibbogen/3 stacked slip arcs  
 6a. ziel/convex  
 6b. één worstoor/one rod handle, vertikaal/vertical  
 6c.  
 7. pispot/chamber-pot  
 8.  
 9. Thijssen 1991, 143.

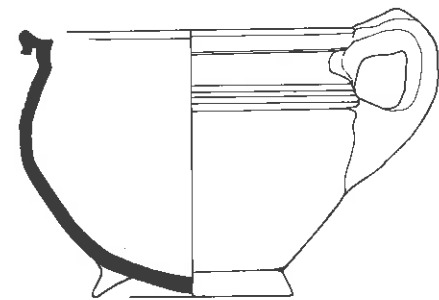
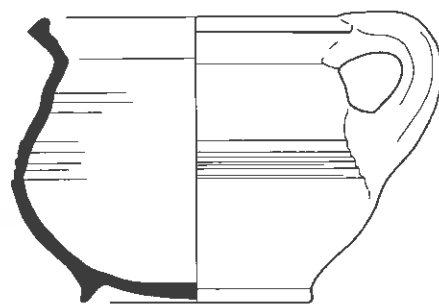

- 638  
1. 168, DDT 62-17-350  
2. r -pis-10  
3. 1580-1610  
4. 18.2/14.0/10.4  
5a. roodbakkend/red-firing  
5b. loodglazuur/lead glaze  
5c.  
6a. standing/footring  
6b. één worstoor/one rod handle, vertikaal/vertical, toegeknepen/squeezed  
6c.  
7. pispot/chamber-pot  
8.  
9. Clevis & Smit 1990. 91.

- 639  
1. 111, DDT 9-13-106  
2. r -pis-15  
3. 1550-1590  
4. 19.4/15.0/12.0  
5a. roodbakkend/red-firing  
5b. loodglazuur/lead glaze  
5c.  
6a. standing/footring  
6b. één worstoor/one rod handle, vertikaal/vertical  
6c.  
7. pispot/chamber-pot  
8.  
9.

- 640  
1. 111, DDT 9-13-146  
2. r -pis-15  
3. 1550-1590  
4. 18.7/13.7/12.7  
5a. roodbakkend/red-firing  
5b. loodglazuur/lead glaze  
5c.  
6a. standing/footring, gegolfd/undulating  
6b. één worstoor/one rod handle, vertikaal/vertical  
6c.  
7. pispot/chamber-pot  
8.  
9.

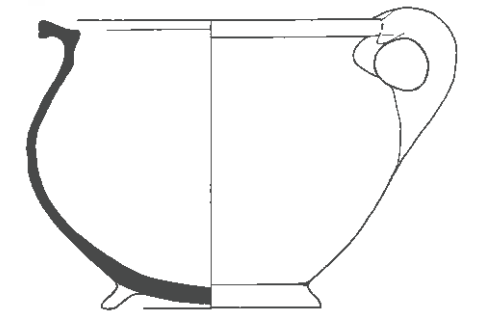
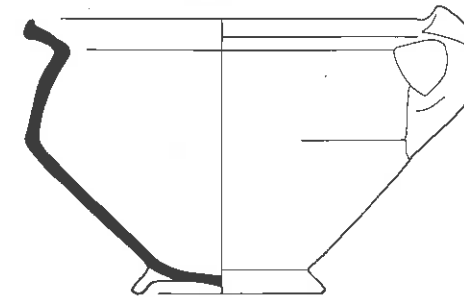

- 641  
1. 7, DEV 51-84-78  
2. r -pis-16  
3. 1740-1790  
4. 19.0/14.4/9.5  
5a. roodbakkend/red-firing  
5b. loodglazuur/lead glaze, slib/slip  
5c. ringeloor: bogen op schouder/slip-painted: arcs on shoulder  
6a. standing/footring  
6b. één worstoor/one rod handle, vertikaal/vertical, toegeknepen/squeezed  
6c.  
7. pispot/chamber-pot  
8. Friesland/Frisia  
9. Ostkamp & Bitter 1998. p. 220, 117

- 642  
1. 160, DDT 47-1-836  
2. r -pis-16  
3. 1720-1760  
4. 20.3/14.3/10.2  
5a. roodbakkend/red-firing  
5b. loodglazuur/lead glaze, slib/slip  
5c. ringeloor: gestileerde tulpen/slip-painted: stylised tulips  
6a. standing/footring  
6b. één worstoor/one rod handle, vertikaal/vertical, toegeknepen/squeezed  
6c.  
7. pispot/chamber-pot  
8. Friesland/Frisia  
9. Van Holk 1997. p. 133, 4.23. De Haan 1993. p. 77-87.

- 643  
1. 160, DDT 47-1-845  
2. r -pis-16  
3. 1720-1760 1739-1739  
4. 21.0/-/-  
5a. roodbakkend/red-firing  
5b. loodglazuur/lead glaze, slib/slip  
5c. ringeloor: datum '1739'/slip-painted: date '1739'  
6a.  
6b. één worstoor/one rod handle, vertikaal/vertical, toegeknepen/squeezed  
6c.  
7. pispot/chamber-pot  
8. Friesland/Frisia  
9.

- 644  
1. 168, DDT 62-17-341  
2. r -pis-19  
3. 1580-1610  
4. 19.7/15.0/11.4  
5a. roodbakkend/red-firing  
5b. loodglazuur/lead glaze  
5c.  
6a. standing/footring  
6b. één worstoor/one rod handle, vertikaal/vertical  
6c.  
7. pispot/chamber-pot  
8.  
9.

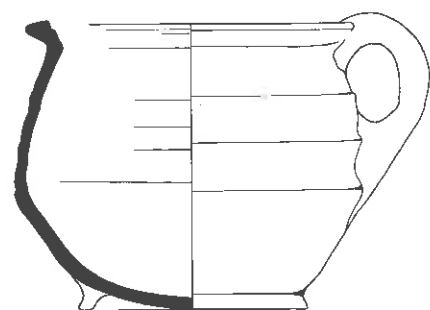
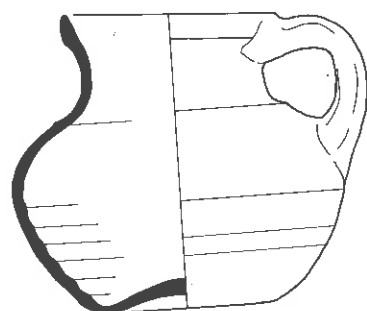
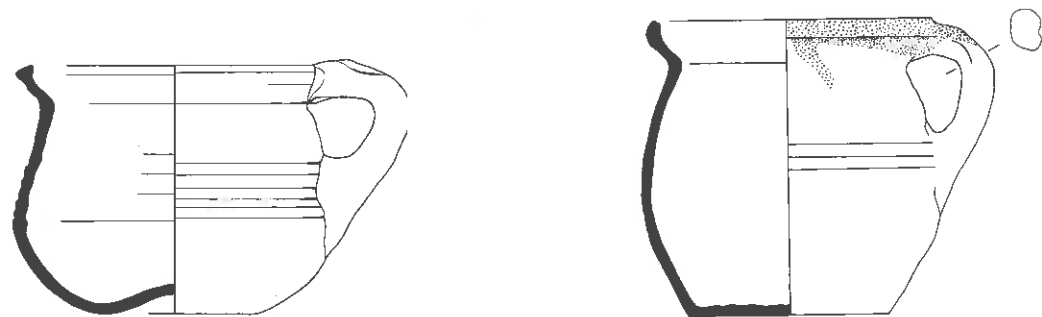

- 645  
 1. 128, DDT 23-923-34  
 2. r -pis-20  
 3. 1380-1410  
 4. 17.5/15.5/8.6  
 5a. roodbakkend/red-firing  
 5b.  
 5c.  
 6a. ziel/convex  
 6b. één worstoor/one rod handle, vertikaal/vertical  
 6c.  
 7. pispot/chamber-pot  
 8.  
 9.

- 646  
 1. 107, DDT 8-438-93  
 2. r -pis-22  
 3. 1530-1575  
 4. 17.6/13.0/8.0  
 5a. roodbakkend/red-firing  
 5b. loodglazuur/lead glaze  
 5c. rillen op schouder/shoulder corrugated  
 6a. ziel/convex  
 6b. één worstoor/one rod handle, vertikaal/vertical  
 6c.  
 7. pispot/chamber-pot  
 8.  
 9.

- 647  
 1. 107, DDT 8-438-94  
 2. r -pis-23  
 3. 1530-1575  
 4. 18.5/15.0/11.8  
 5a. roodbakkend/red-firing  
 5b. loodglazuur/lead glaze  
 5c. 3 ribben op schouder/3 ribs on shoulder  
 6a. standring/footring  
 6b. één worstoor/one rod handle, vertikaal/vertical  
 6c.  
 7. pispot/chamber-pot  
 8.  
 9.

- 648  
 1. 233, NYM 1014-115-36  
 2. r -pis-24  
 3. 1450-1525  
 4. 16.0/15.6/10.5  
 5a. roodbakkend/red-firing  
 5b. loodglazuur/lead glaze, inwendig/interior  
 5c.  
 6a. standvlak/flat base  
 6b. één worstoor/one rod handle, vertikaal/vertical, tweelobbig/twin lobed  
 6c.  
 7. pispot/chamber-pot  
 8.  
 9.

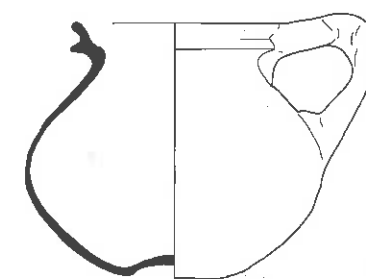
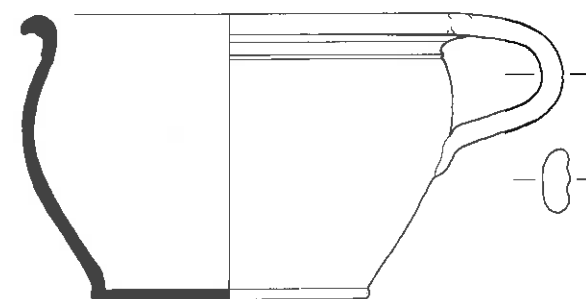
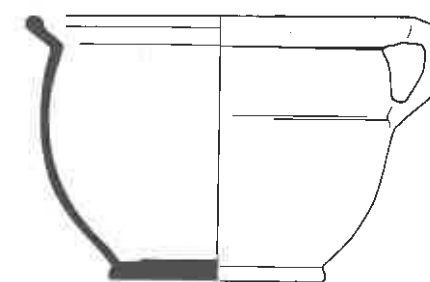
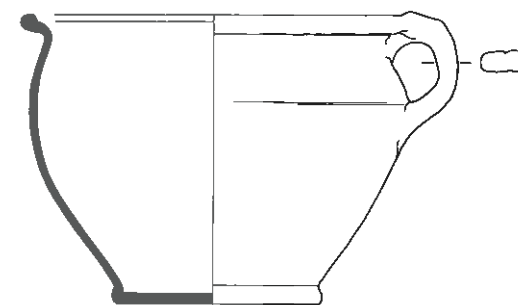

- 649  
 1. 224, NYM 1014-59-68  
 2. r -pis-25  
 3. 1850-1900  
 4. 22.4/15.2/14.7  
 5a. roodbakkend/red-firing  
 5b. loodglazuur/lead glaze, mangaan/manganese  
 5c. uitw. bruin, inw. geel/ext. brown, int. yellow  
 6a. standvlak/flat base, met draad verwijderd/removed with wire  
 6b. één lintoor/one strap handle, vertikaal/vertical, drielobbig/triple-lobed  
 6c.  
 7. pispot/chamber-pot  
 8. Frechen  
 9.

- 650  
 1. 242, NYM 1016-52-57  
 2. r -pis-26  
 3. 1780-1800  
 4. 20.6/15.2/10.7  
 5a. roodbakkend/red-firing  
 5b. loodglazuur/lead glaze, mangaan/manganese  
 5c. uitw. bruin, inw. geel/ext. brown, int. yellow  
 6a. standvlak/flat base  
 6b. één lintoor/one strap handle, vertikaal/vertical, tweelobbig/twin-lobed  
 6c.  
 7. pispot/chamber-pot  
 8. Nederrijn/Lower Rhine  
 9.

- 651  
 1. 242, NYM 1016-52-58  
 2. r -pis-26  
 3. 1780-1800  
 4. 21.0/3.7/11.0  
 5a. roodbakkend/red-firing  
 5b. loodglazuur/lead glaze, mangaan/manganese  
 5c. uitw. groen-bruin, inw. geel/ext. green-brown, int. yellow  
 6a. standvlak/flat base  
 6b. één lintoor/one strap handle, vertikaal/vertical  
 6c.  
 7. pispot/chamber-pot  
 8. Nederrijn/Lower Rhine  
 9.

- 652  
 1. 235, NYM 1014-128-10  
 2. r -pis-27  
 3. 1450-1525  
 4. 16.0/13.4/5.0  
 5a. roodbakkend/red-firing  
 5b. loodglazuur/lead glaze, spaarzaam/sparse  
 5c.  
 6a. ziel/convex  
 6b. één worstoor/one rod handle, vertikaal/vertical  
 6c.  
 7. pispot/chamber-pot  
 8.  
 9.

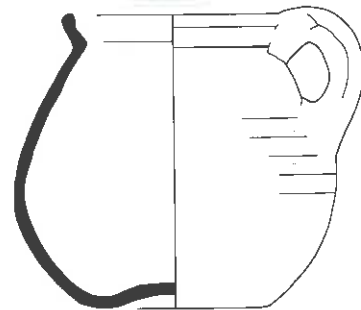
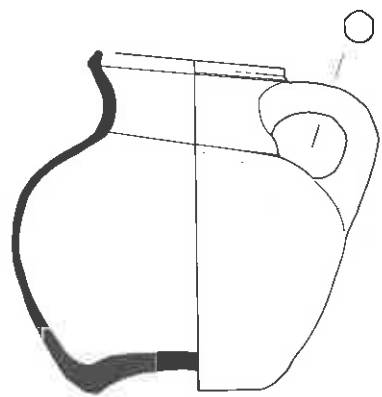
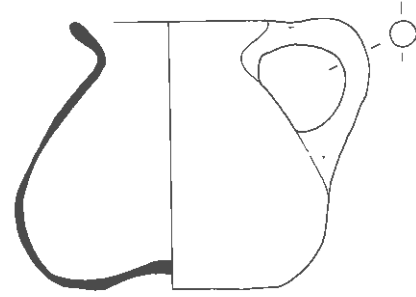
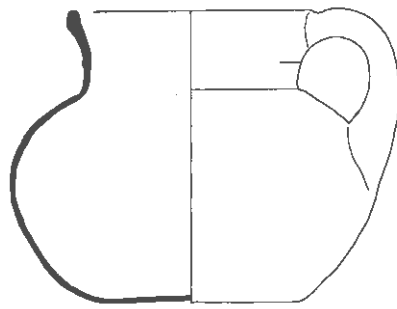

- 653  
 1. 128, DDT 23-923-49  
 2. r -pis-28  
 3. 1380-1410  
 4. 17.5/17.7/7.5  
 5a. roodbakend/red-firing  
 5b. loodglazuur/lead glaze, spaarzaam/sparse  
 5c.  
 6a. ziel/convex  
 6b. één worstoor/one rod handle, vertikaal/vertical  
 6c.  
 7. pispot/chamber-pot  
 8.  
 9.

- 654  
 1. 129, DDT 23-955-34  
 2. r -pis-29  
 3. 1430-1450  
 4. 18.6/15.3/10.5  
 5a. roodbakend/red-firing  
 5b. loodglazuur/lead glaze  
 5c.  
 6a. standvlak/flat base  
 6b. één worstoor/one rod handle, vertikaal/vertical  
 6c. zeer dunwandig/thin-walled  
 7. pispot/chamber-pot  
 8.  
 9.

- 655  
 1. 130, DDT 23-999-42  
 2. r -pis-30  
 3. 1525-1550  
 4. 17.0/15.5/9.0  
 5a. roodbakend/red-firing  
 5b. loodglazuur/lead glaze  
 5c.  
 6a. ziel/convex  
 6b. één worstoor/one rod handle, vertikaal/vertical  
 6c.  
 7. pispot/chamber-pot  
 8.  
 9.

- 656  
 1. 108, DDT 9-4-68  
 2. r -pis-31  
 3. 1450-1475  
 4. 16.5/14.0/11.0  
 5a. roodbakend/red-firing  
 5b. loodglazuur/lead glaze  
 5c.  
 6a. ziel/convex  
 6b. één worstoor/one rod handle, vertikaal/vertical  
 6c.  
 7. pispot/chamber-pot  
 8.  
 9.

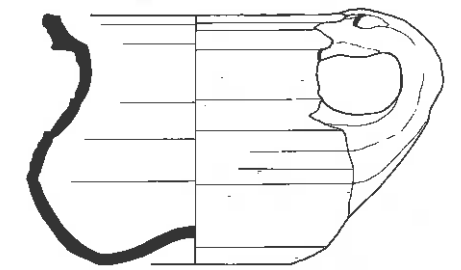
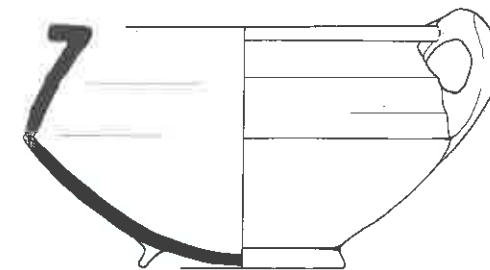
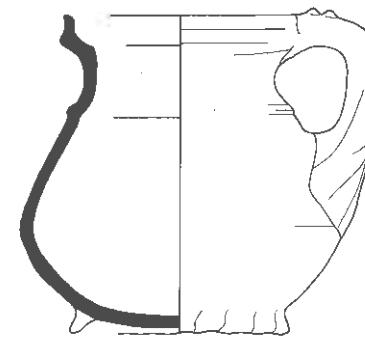

- 657  
 1. 168, DDT 62-17-358  
 2. r -pis-32  
 3. 1580-1610  
 4. 22.8/12.8/11.0  
 5a. roodbakend/red-firing  
 5b. loodglazuur/lead glaze  
 5c. twee ribben op schouder/two ribs on shoulder  
 6a. standring/footring  
 6b. één worstoor/one rod handle, vertikaal/vertical  
 6c.  
 7. pispot/chamber-pot  
 8.  
 9.

- 658  
 1. 168, DDT 62-17-522  
 2. r -pis-33  
 3. 1580-1610  
 4. 17.2/16.7/11.5  
 5a. roodbakend/red-firing  
 5b. loodglazuur/lead glaze  
 5c. een rib op schouder/one rib on shoulder  
 6a. standring/footring  
 6b. één worstoor/one rod handle, vertikaal/vertical  
 6c.  
 7. pispot/chamber-pot  
 8.  
 9.

- 659  
 1. 168, DDT 62-17-553  
 2. r -pis-34  
 3. 1580-1610  
 4. 17.4/13.2/10.0  
 5a. roodbakend/red-firing  
 5b. loodglazuur/lead glaze  
 5c. ribben en groeven op schouder/ribs and grooves on shoulder  
 6a. ziel/convex  
 6b. één worstoor/one rod handle, vertikaal/vertical  
 6c.  
 7. pispot/chamber-pot  
 8.  
 9.

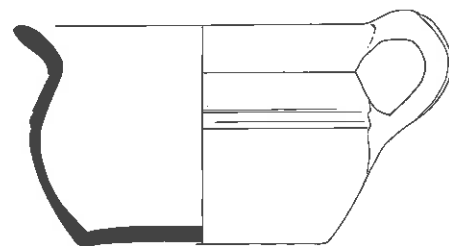
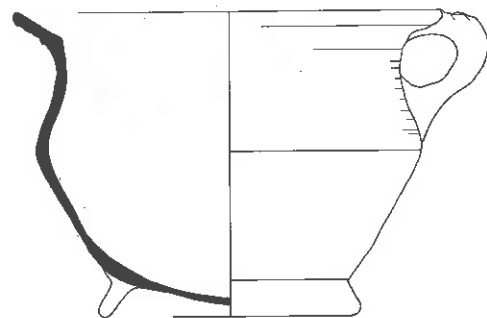
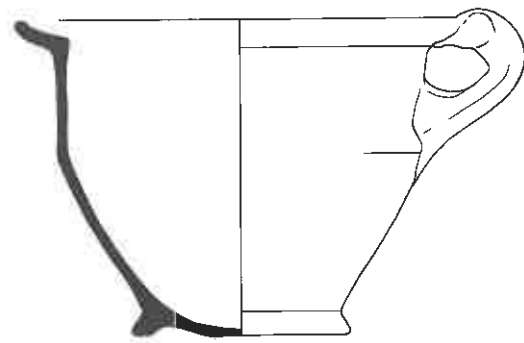

- 660  
 1. 160, DDT 47-1-857  
 2. r -pis-35  
 3. 1720-1760  
 4. 22.7/16.2/13.2  
 5a. roodbakkend/red-firing  
 5b. loodglazuur/lead glaze  
 5c.  
 6a. standing/footring  
 6b. één lintoor/one strap handle, vertikaal/vertical, toegeknepen/squeezed  
 6c.  
 7. pispot/chamber-pot  
 8. Holland  
 9.

- 661  
 1. 160, DDT 47-1-923  
 2. r -pis-36  
 3. 1720-1760  
 4. 24.0/16.5/11.5  
 5a. roodbakkend/red-firing  
 5b. loodglazuur/lead glaze  
 5c.  
 6a. standing/footring, afgesletten/worn away  
 6b. één worstoor/one rod handle, vertikaal/vertical, toegeknepen/squeezed  
 6c.  
 7. pispot/chamber-pot  
 8. West Brabant  
 9.

- 662  
 1. 217, NYM 1010-22-27  
 2. r -pis-37  
 3. 1725-1750  
 4. 20.0/11.5/13.2  
 5a. roodbakkend/red-firing  
 5b. loodglazuur/lead glaze  
 5c. twee groeven op buik/two grooves on belly  
 6a. standvlak/flat base  
 6b. één lintoor/one strap handle, vertikaal/vertical, tweelobbig/twin lobed  
 6c.  
 7. pispot/chamber-pot  
 8. Nederrijn/Lower Rhine  
 9. Mars 1992. p. 128, 85.

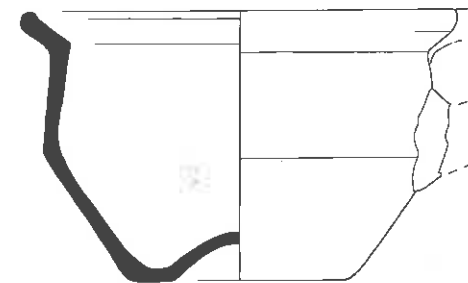
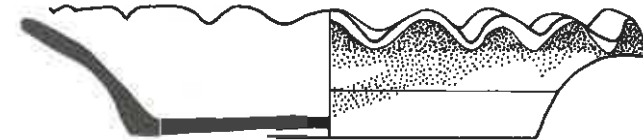

- 663  
 1. 312, TL 15-6  
 2. r -pis-38  
 3. 1780-1810  
 4. 23.2/14.4/11.6  
 5a. roodbakkend/red-firing  
 5b. loodglazuur/lead glaze  
 5c.  
 6a. Ziel/convex  
 6b. één worstoor/one rod handle, vertikaal/vertical, afgebroken/missing  
 6c.  
 7. pispot/chamber-pot  
 8.  
 9.

- 664  
 1. 231, NYM 1014-112-406  
 2. r -plo-1  
 3. 1680-1740  
 4. 17.4/3.5/11.2  
 5a. roodbakkend/red-firing  
 5b. loodglazuur/lead glaze, slib/slip  
 5c. witgeel doorloopwerk/white slip  
 6a. standvlak/flat base  
 6b.  
 6c.  
 7. ploischotel/lobed dish  
 8. Nederrijn/Lower Rhine  
 9.

- 665  
 1. 308, TL 10-101  
 2. r -plo-1  
 3. 1760-1790  
 4. 17.0/3.2/9.4  
 5a. roodbakkend/red-firing  
 5b. loodglazuur/lead glaze, slib/slip  
 5c. witgeel doorloopwerk/white slip  
 6a. standvlak/flat base  
 6b.  
 6c.  
 7. ploischotel/lobed dish  
 8. Nederrijn/Lower Rhine  
 9.



- 666  
 1. 160, DDT 47-1-1356  
 2. r-pot-3  
 3. 1720-1760  
 4. 29.2/30.2/15.6  
 5a. roodbakkend/red-firing  
 5b. loodglazuur/lead glaze  
 5c.  
 6a. standing/footing  
 6b. twee lintoren/two straphandles, vertikaal/vertical, del in ooraanzet/nick in handle attachment  
 6c. inwendig beroet/soot inside  
 7. doofpot/extinguishing pot  
 8. West Brabant  
 9. Kleij 1996. 22.

- 667  
 1. 172, DDT 66-12-63  
 2. r-pot-5  
 3. 1420-1460  
 4. 25.7/22.0/10.0  
 5a. roodbakkend/red-firing  
 5b. loodglazuur/lead glaze, slib/slip  
 5c. sikkels op schouder/sickles on shoulder  
 6a. 3 standlobben/3 pinched lobes  
 6b. twee worstoren/two rod handles, vertikaal/vertical  
 6c.  
 7. pot/pot  
 8.  
 9.

- 668  
 1. 10, DEV 52-14-206  
 2. r-pot-15  
 3. 1820-1890  
 4. 11.8/13.8/8.2  
 5a. roodbakkend/red-firing  
 5b. loodglazuur/lead glaze, mangaan/manganese  
 5c. hoepels aan boven- en onderkant/hoops on upper and lower part  
 6a. ziel/convex  
 6b.  
 6c.  
 7. (tabaks) pot/(tobacco) jar  
 8.  
 9. Klijn 1995. p. 134, 11.a.5.

- 669  
 1. 230, NYM 1014-112-595  
 2. r-pot-16  
 3. 1400-1450  
 4. 7.0/3.4/5.5  
 5a. roodbakkend/red-firing  
 5b. loodglazuur/lead glaze  
 5c. parelrand op schouder/band of pearls on shoulder  
 6a. standvlak/flat base  
 6b.  
 6c.  
 7. (inkt) pot/(ink) pot  
 8.  
 9.



- 670  
 1. 247, NYM 1022-6-27  
 2. r-pot-7 *kap-4*  
 3. 1883-1903  
 4. 23.4/17.4/16.4  
 5a. roodbakkend/red-firing  
 5b. loodglazuur/lead glaze, inwendig/interior  
 5c. horizontale mangaanstrepen onder rand/horizontal manganese striping under edge  
 6a. standvlak/flat base  
 6b. twee lintoren/two straphandles, vertikaal/vertical, tweelobbig/two lobed  
 6c. Frankfurter waar/Frankfurt ware  
 7. pot/pot  
 8.  
 9. Smeele 1995. p. 161, 3.

- 671  
 1. 224, NYM 1014-59-72  
 2. r-pot-18  
 3. 1850-1900  
 4. 26.4/34.0/14.7  
 5a. roodbakkend/red-firing  
 5b. loodglazuur/lead glaze, mangaan/manganese  
 5c. uitwendig mangaan, horizontale kamstreek op schouder/horizontal combed band  
 6a. standvlak/flat base  
 6b. twee worstoren/two rod handles, opgetrokken/pulled up  
 6c.  
 7. (voorraad)pot/(storage)pot  
 8. Nederrijn/Lower Rhine  
 9. Mars 1992. p. 127, 83.

- 672  
 1. 241, NYM 1016-7-84  
 2. r-pot-18  
 3. 1840-1860  
 4. 26.7/35.0/17.4  
 5a. roodbakkend/red-firing  
 5b. loodglazuur/lead glaze, mangaan/manganese  
 5c. uitwendig mangaan, band van duimdrukken onder rand, dubbele horizontale kamstreek op schouder/exterior manganese, thumbed band under rim, two horizontal combed bands  
 6a. standvlak/flat base  
 6b. twee worstoren/two rod handles, vertikaal/vertical  
 6c.  
 7. (voorraad)pot/(storage)pot  
 8. Nederrijn/Lower Rhine  
 9. Mars 1992. p. 125, 79.

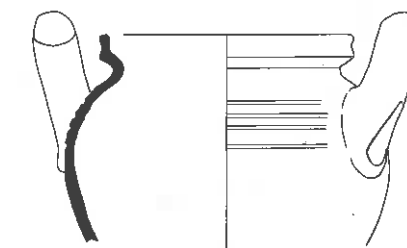
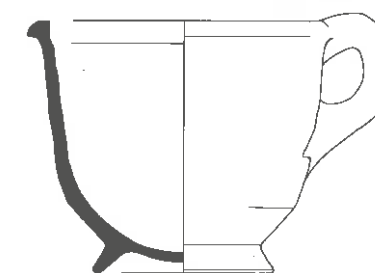
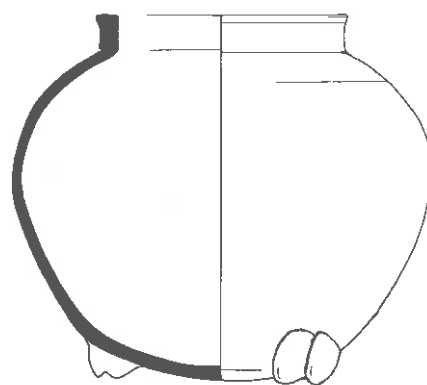
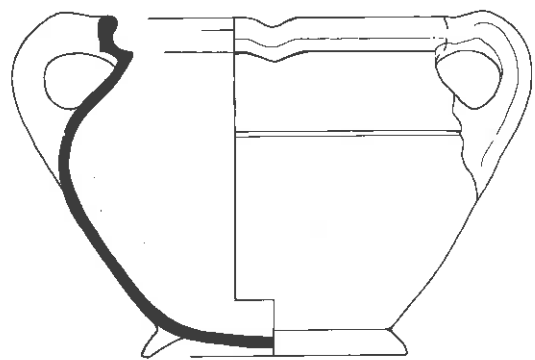

- 673  
 1. 186, DDT 62-17-475  
 2. r -pot-19  
 3. 1580-1610  
 4. 22.5/17.7/14.0  
 5a. roodbakkend/red-firing  
 5b. loodglazuur/lead glaze  
 5c. groef op schouder/groove on shoulder  
 6a. standring/footring  
 6b. twee worstoren/two rod handles, vertikaal/vertical  
 6c.  
 7. pot/pot  
 8.  
 9.

- 674  
 1. 107, DDT 8-438-90  
 2. r -pot-20  
 3. 1530-1575  
 4. 32.6/27.4/19.1  
 5a. roodbakkend/red-firing  
 5b. loodglazuur/lead glaze, inwendig/interior  
 5c. duimindrukken onder rand, 4 ribben op schouder en buik/thumbed band under rim, four ribs on shoulder and rim  
 6a. standring/footring  
 6b. twee lintoren/two straphandles, vertikaal/vertical, gegolfd/waved  
 6c. van een zijde toegevouwen/folded from one side  
 7. pot/pot  
 8.  
 9.

- 675  
 1. 120, DDT 21-650-119  
 2. r -pot-21  
 3. 1300-1325  
 4. 22.2/19.4/12.0  
 5a. roodbakkend/red-firing  
 5b. loodglazuur/lead glaze, spaarzaam/sparse  
 5c.  
 6a. 4 paarsgewijze standlobben/4 paired pinched feet  
 6b.  
 6c. oppervlakte afgebrokkeld/surface chipped  
 7. pot/pot  
 8.  
 9.

- 676  
 1. 215, NYM 1008-34-46  
 2. r -pot-22  
 3. 1880-1905  
 4. 17.0/13.2/9.5  
 5a. roodbakkend/red-firing  
 5b. loodglazuur/lead glaze, slib/slip  
 5c. arcering op rand, banen vertikale bibbers/hatching on rim, bands of vertical wavy lines  
 6a. standring/footring  
 6b. één worstoor/one rod handle, vertikaal/vertical  
 6c.  
 7. pot/pot  
 8.  
 9.

- 677  
 1. 231, NYM 1014-112-524  
 2. r -pot-23  
 3. 1680-1740  
 4. 8.5/-/-  
 5a. roodbakkend/red-firing  
 5b. loodglazuur/lead glaze  
 5c. horizontale groeven/horizontal grooves  
 6a.  
 6b. twee worstoren/two rod handles, vertikaal/vertical  
 6c.  
 7. pot/pot  
 8.  
 9.



- 678  
 1. 111, DDT 9-13-60  
 2. r -spa-2  
 3. 1550-1590  
 4. 10.7/10.7/6.3  
 5a. roodbakkend/red-firing  
 5b.  
 5c.  
 6a. standvoet/flat solid footing  
 6b.  
 6c. geldgleuf vertikaal, holle tepel/vertical slot, hollow nipple  
 7. spaarpot/money box  
 8.  
 9. Bitter & Dijkstra 1997, 190.

- 679  
 1. 116, DDT 20-511-69  
 2. r -spa-2  
 3. 1425-1475  
 4. 10.0/11.3/6.4  
 5a. roodbakkend/red-firing  
 5b. loodglazuur/lead glaze, spaarzaam/sparse  
 5c.  
 6a. standvoet/flat solid footing  
 6b.  
 6c. geldgleuf vertikaal, ronde tepel/vertical slot, round nipple  
 7. spaarpot/money box  
 8.  
 9.

- 680  
 1. 233, NYM 1014-115-69  
 2. r -spa-2  
 3. 1450-1525  
 4. 11.0/8.5/7.8  
 5a. roodbakkend/red-firing  
 5b. loodglazuur/lead glaze, spaarzaam/sparse  
 5c.  
 6a. standvoet/flat solid footing  
 6b.  
 6c. geldgleuf vertikaal, holle tepel/vertical slot, hollow nipple  
 7. spaarpot/money box  
 8.  
 9.

- 681  
 1. 118, DDT 20-535-29  
 2. r -spa-3  
 3. 1400-1450  
 4. 8.1/8.1/6.2  
 5a. roodbakkend/red-firing  
 5b.  
 5c.  
 6a. standvoet/flat solid footing  
 6b.  
 6c. geldgleuf vertikaal, platte tepel/vertical slot, flat nipple  
 7. spaarpot/money box  
 8.  
 9.

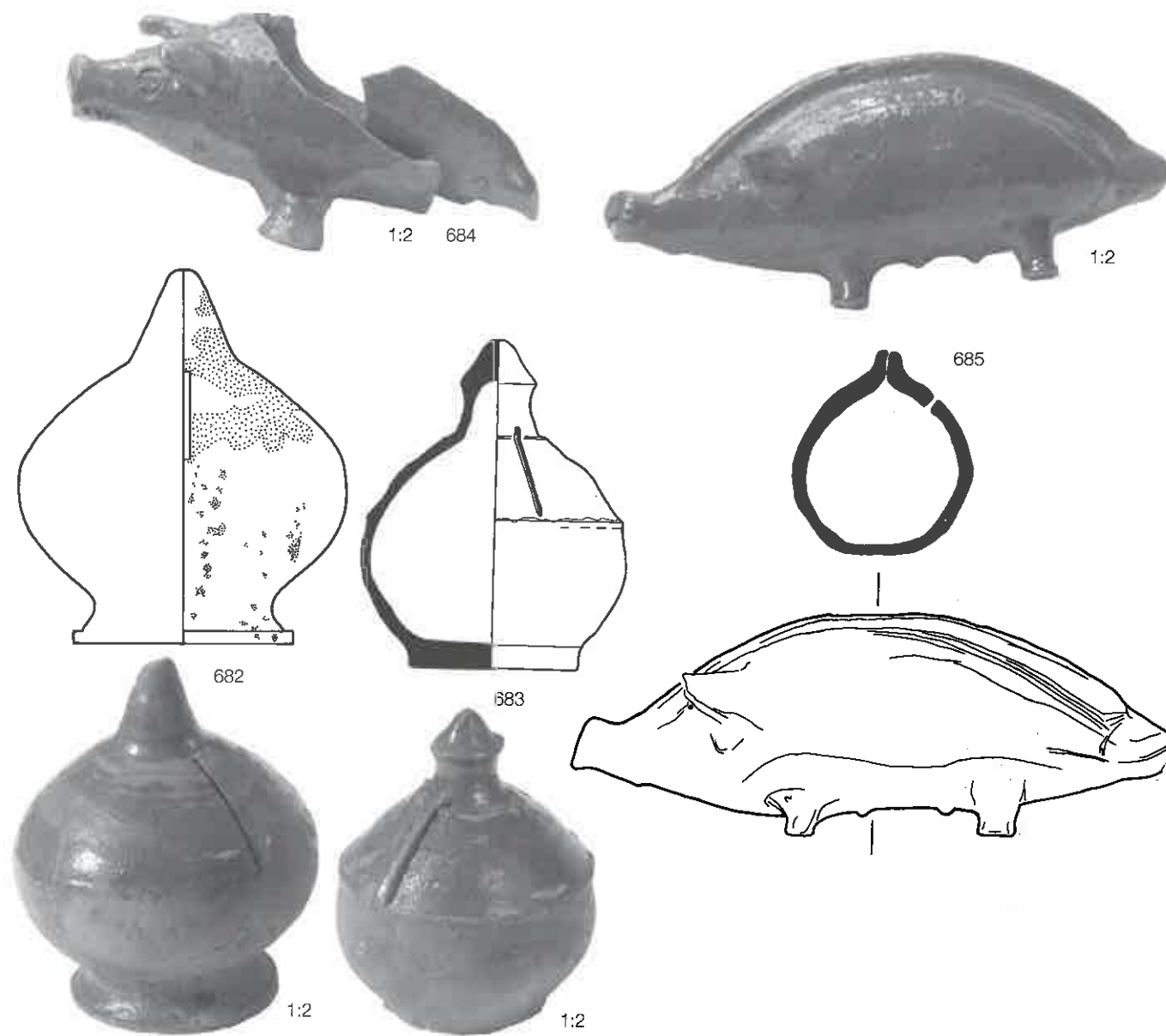

- 682  
 1. 127, DDT 23-903-20  
 2. r -spa-3  
 3. 1325-1400  
 4. 10.2/11.6/6.8  
 5a. roodbakkend/red-firing  
 5b. loodglazuur/lead glaze, spaarzaam/sparse  
 5c.  
 6a. standvoet/flat solid footing  
 6b.  
 6c. geldgleuf vertikaal, ronde tepel/vertical slot, round nipple  
 7. spaarpot/money box  
 8.  
 9.

- 683  
 1. 122, DDT 22-656-69  
 2. r -spa-4  
 3. 1325-1400  
 4. 8.0/10.5/5.0  
 5a. roodbakkend/red-firing  
 5b. loodglazuur/lead glaze, spaarzaam/sparse  
 5c. dakvormig/roof-shaped  
 6a. standvlak/flat base  
 6b.  
 6c. geldgleuf vertikaal, pinakel/vertical slot, pinnacle  
 7. spaarpot/money box  
 8.  
 9.

- 684  
 1. 168, DDT 62-17-298  
 2. r -spa-5  
 3. 1580-1610  
 4. -/-/  
 5a. roodbakkend/red-firing  
 5b. loodglazuur/lead glaze, spaarzaam/sparse  
 5c. vakenssnuif/pig's face  
 6a. vier poten/four legs  
 6b.  
 6c.  
 7. spaarvarken/piggy bank  
 8.  
 9.

- 685  
 1. 170, DDT 66-2-39  
 2. r -spa-5  
 3. 1540-1580  
 4. 18.7/7.7/-  
 5a. roodbakkend/red-firing  
 5b. loodglazuur/lead glaze  
 5c. vakenssnuif, 4 tepels/pigs face, four nipples  
 6a. vier poten/four legs  
 6b.  
 6c. staart afgebroken/tail missing  
 7. spaarvarken/piggy bank  
 8.  
 9.

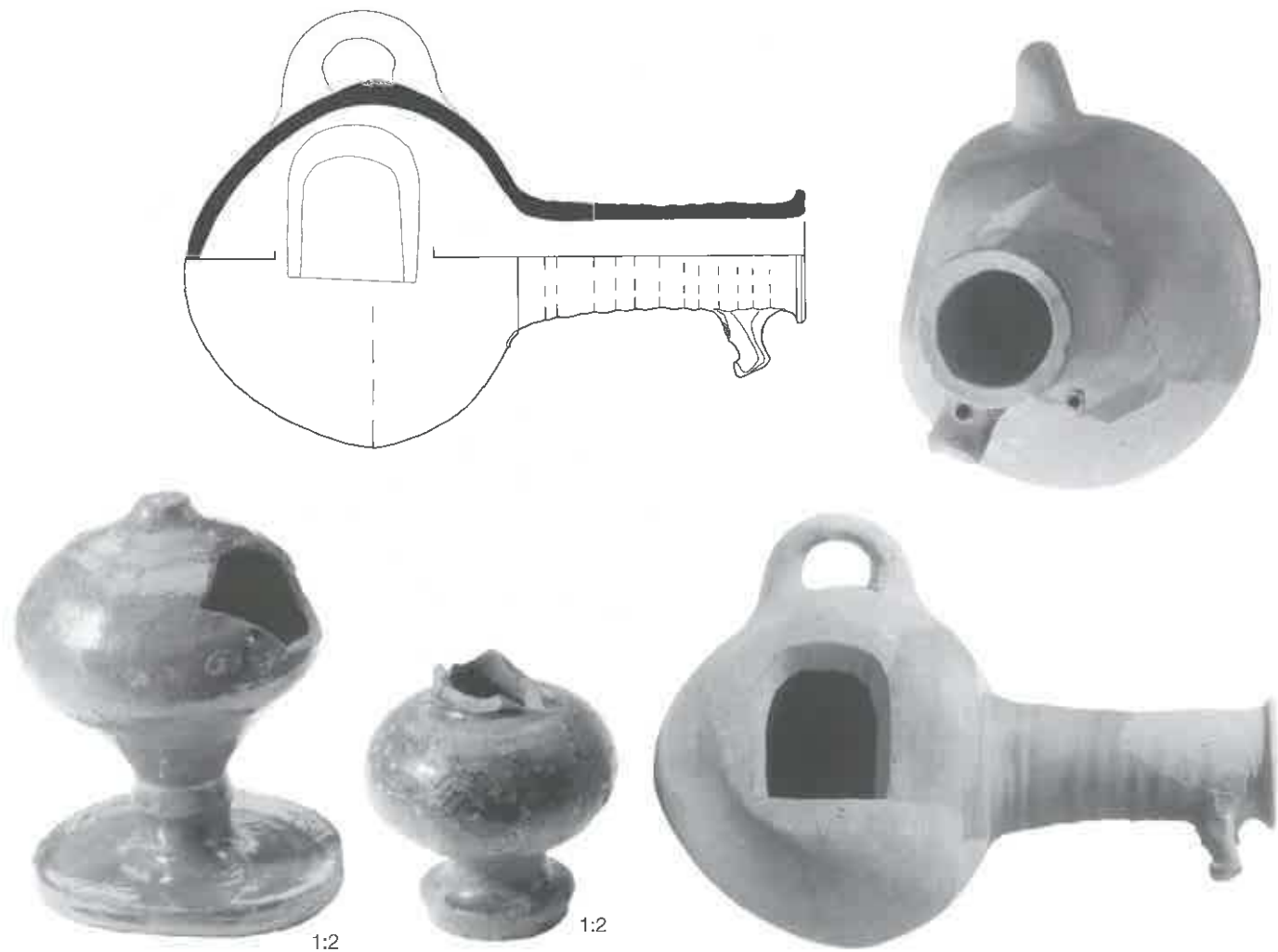

686

1. 170, DDT 66-2-37
2. r -spa-6
3. 1540-1580
4. 9.5/12.4/9.5
- 5a. roodbakkend/red-firing
- 5b. loodglazuur/lead glaze
- 5c. hoge stam/high stick
- 6a. standvlak/flat base
- 6b.
- 6c. ronde tepel/round nipple
7. spaarpot/money box
- 8.
- 9.

687

1. 108, DDT 9-4-55
2. r -spa-
3. 1450-1475
4. 7.8/-/4.3
- 5a. roodbakkend/red-firing
- 5b. loodglazuur/lead glaze
- 5c.
- 6a. standvoet/flat solid footing
- 6b.
- 6c.
7. spaarpot?/money box?
- 8.
- 9.

688

1. 153, DDT 35-5-147
2. r -spr-1
3. 1580-1605
4. 21.0/36.0/-
- 5a. roodbakkend/red-firing
- 5b.
- 5c.
- 6a.
- 6b. één worstoor/one rod handle, vertikaal/vertical
- 6c. roofigat, montuur voor aan-vliegstick/mount for stick
7. spreuwenpot/bird pot
- 8.
9. Groeneweg 1992. p. 197, 135-d.



689

1. 130, DDT 23-999-25
2. r -spr-
3. 1525-1550
4. -/-/-
- 5a. roodbakkend/red-firing
- 5b.
- 5c.
- 6a.
- 6b. één worstoor/one rod handle, vertikaal/vertical, afgebroken/missing
- 6c. druppelvormig roofigat/drop shaped robbing hole
7. spreuwenpot/bird pot
- 8.
- 9.

690

1. 12, DEV 54-50-258
2. r -stik-12
3. 1650-1725
4. 10.0/4.5/5.0
- 5a. roodbakkend/red-firing
- 5b. loodglazuur/lead glaze
- 5c.
- 6a. driepoot/tripod
- 6b. steel/handle
- 6c.
7. steelkom?/skillet?
- 8.
9. Thijssen 1991. 112.

691

1. 104, DDT 6-357-15
2. r -stik-16
3. 1450-1525
4. 10.7/11.5/15.2
- 5a. roodbakkend/red-firing
- 5b. loodglazuur/lead glaze
- 5c.
- 6a. driepoot/tripod
- 6b. steel/handle, toegevouwen/folded
- 6c.
7. steelkom/skillet
- 8.
- 9.



- 692  
 1. 159, DDT 45-39-10  
 2. r -tes-1  
 3. 1575-1600  
 4. 13.8/8.0/7.6  
 5a. roodbakkend/red-firing  
 5b. loodglazuur/lead glaze, inwendig/interior  
 5c.  
 6a. driepoot/tripod  
 6b. één worstoor/one rod handle, vertikaal/vertical, op hoek/on corner  
 6c.  
 7. test/fire pan  
 8.  
 9. Clevis & Kottman 1989. 11-188.

- 693  
 1. 112, DDT 9-14-8  
 2. r -tes-5  
 3. 1600-1625  
 4. 11.6/7.8/7.8  
 5a. roodbakkend/red-firing  
 5b.  
 5c.  
 6a. driepoot/tripod  
 6b. één worstoor/one rod handle, vertikaal/vertical  
 6c.  
 7. test/fire pan  
 8.  
 9. Jacobs 1996. 62.

- 694  
 1. 228, NYM 1014-98-145  
 2. r -tes-12  
 3. 1850-1900  
 4. 15.0/11.0/8.8  
 5a. roodbakkend/red-firing  
 5b. loodglazuur/lead glaze  
 5c.  
 6a. standing/footring  
 6b. één lintoor/one strap handle, vertikaal/vertical, in midden/on side  
 6c.  
 7. test/fire pan  
 8.  
 9.

- 695  
 1. 231, NYM 1014-112-462  
 2. r -tes-13  
 3. 1680-1740  
 4. 15.6/8.2/5.8  
 5a. roodbakkend/red-firing  
 5b. loodglazuur/lead glaze  
 5c. 4 groeven/4 grooves  
 6a. standvlak/flat base  
 6b. één lintoor/one strap handle, vertikaal/vertical, op hoek/on corner  
 6c.  
 7. test/fire pan  
 8. Nederrijn/Lowerrhine  
 9.



- 696  
 1. 130, DDT 23-999-24  
 2. r -tes-14  
 3. 1525-1550  
 4. 11.8/5.8/7.0  
 5a. roodbakkend/red-firing  
 5b.  
 5c.  
 6a. 3 standlobben/3 pinched lobes  
 6b. steel/handle, rond/round, in midden/on side  
 6c.  
 7. test/fire pan  
 8.  
 9.

- 697  
 1. 246, NYM 1017-30-176  
 2. r -tes-15  
 3. 1880-1913  
 4. 15.8/10.2/8.2  
 5a. roodbakkend/red-firing  
 5b.  
 5c. geen glazuur/no glaze  
 6a. standing/footring  
 6b. één worstoor/one rod handle, vertikaal/vertical  
 6c.  
 7. test/fire pan  
 8.  
 9.

- 698  
 1. 110, DDT 9-10-33  
 2. r -tes-16  
 3. 1595-1625  
 4. 16.0/9.2/8.0  
 5a. roodbakkend/red-firing  
 5b.  
 5c. geen glazuur/no glaze  
 6a. driepoot/tripod  
 6b. twee worstoren/two rod handles, vertikaal/vertical  
 6c. grape vorm/shape of tripod pipkin  
 7. test/fire pan  
 8.  
 9.

- 699  
 1. 112, DDT 9-14-9  
 2. r -tes-17  
 3. 1600-1625  
 4. 12.8/6.8/6.5  
 5a. roodbakkend/red-firing  
 5b.  
 5c. geen glazuur/no glaze  
 6a. standing/footring  
 6b. steel/handle, rond/round  
 6c.  
 7. test/fire pan  
 8.  
 9.

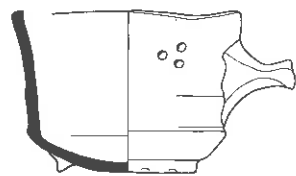
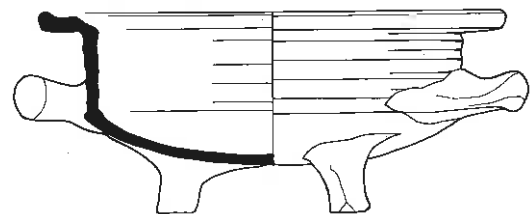
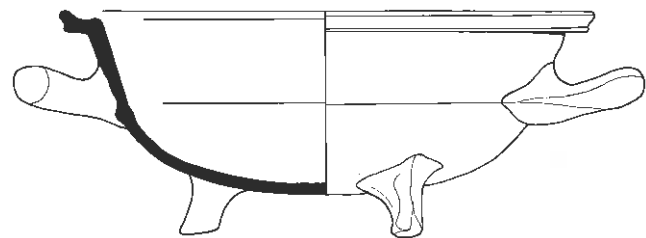

700

1. 169, DDT 62-17-513
2. r -tes-18
3. 1675-1720
4. 24.8/10.6/11.0
- 5a. roodbakkend/red-firing
- 5b.
- 5c. geen glazuur/no glaze
- 6a. driepoot/tripod
- 6b. twee worstoren/two rod handles, horizontaal/horizontal
- 6c.
7. test/fire pan
- 8.
- 9.

701

1. 168, DDT 62-17-514
2. r -tes-18
3. 1580-1610
4. 28.2/11.9/12.0
- 5a. roodbakkend/red-firing
- 5b.
- 5c. geen glazuur/no glaze
- 6a. driepoot/tripod
- 6b. twee worstoren/two rod handles, horizontaal/horizontal
- 6c.
7. test/fire pan
- 8.
- 9.

702

1. 170, DDT 66-2-106
2. r -tes-19
3. 1540-1580
4. 12.2/8.5/7.3
- 5a. roodbakkend/red-firing
- 5b.
- 5c. geen glazuur, bovenzijde hoekig/no glaze, upper part edged
- 6a. standring/footring
- 6b. steel/handle, massief/massive
- 6c. sets van 3 ventilatiegaten/sets of 3 ventilation holes
7. test/fire pan
- 8.
- 9.

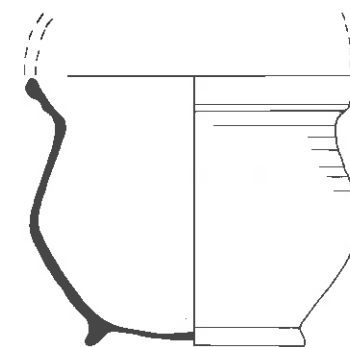

703

1. 172, DDT 66-12-46
2. r -tes-20
3. 1420-1460
4. 30.5/11.8/-
- 5a. roodbakkend/red-firing
- 5b.
- 5c. geen glazuur, bovenzijde hoekig/no glaze, upper part edged
- 6a. driepoot/tripod
- 6b. twee worstoren/two rod handles, horizontaal/horizontal
- 6c. inwendig roetaanslag/soot inside
7. vuurbord/fire plate
- 8.
- 9.

704

1. 160, DDT 47-1-1327
2. r -tes-21d
3. 1720-1760
4. 18.2/14.2/11.5
- 5a. roodbakkend/red-firing
- 5b. loodglazuur/lead glaze, uitwendig/exterior
- 5c.
- 6a. standring/footring
- 6b. hengel/handle, vertikaal/vertical, afgebroken/missing
- 6c. inwendig roetaanslag/soot inside
7. vuurpot/fire pot
- 8.
- 9.

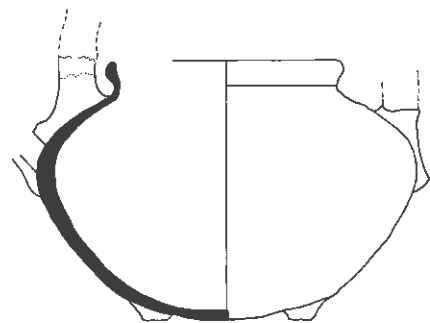
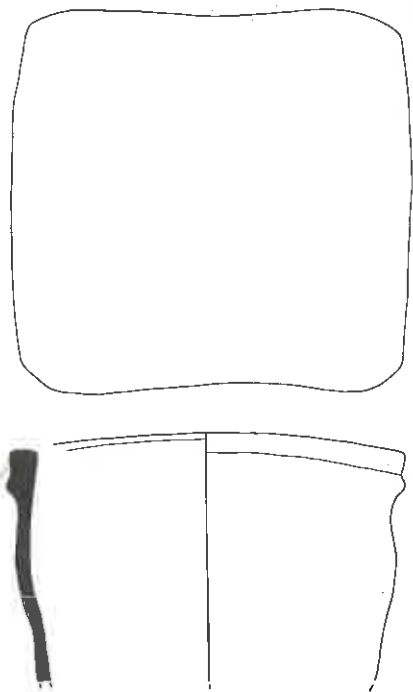

- 705  
 1. 264, NYM 1029-5-11  
 2. r -tes-  
 3. 1700-1725  
 4. 21.4/-/-  
 5a. roodbakend/red-firing  
 5b. loodglazuur/lead glaze, mangaan/manganese, uitwendig/exterior  
 5c.  
 6a.  
 6b.  
 6c.  
 7.  
 8.  
 9.

- 706  
 1. 201, NYM 1000-19-84  
 2. r -the-1  
 3. 1690-1740  
 4. 20.0/13.6/9.2  
 5a. roodbakend/red-firing  
 5b. loodglazuur/lead glaze, mangaan/manganese  
 5c.  
 6a. driepoot/tripod  
 6b. hengel/handle, vertikaal/vertical, afgebroken/missing  
 6c. tuit afgebroken/spout missing  
 7. theepot/teapot  
 8.  
 9.

- 707  
 1. 246, NYM 1017-30-329  
 2. r -the-2  
 3. 1883-1903  
 4. 12.9/11.0/8.3  
 5a. roodbakend/red-firing  
 5b. loodglazuur/lead glaze, mangaan/manganese  
 5c. guirlande op buik/band of foliage on belly  
 6a. standvoet/flat solid footing, met draad verwijderd/removed with wire  
 6b. twee ogen/two loops  
 6c. hengel ontbreekt/handle missing  
 7. theepot/teapot  
 8.  
 9. Klijn 1995. p. 237, 4.h.234.

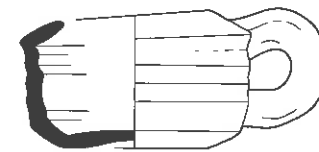
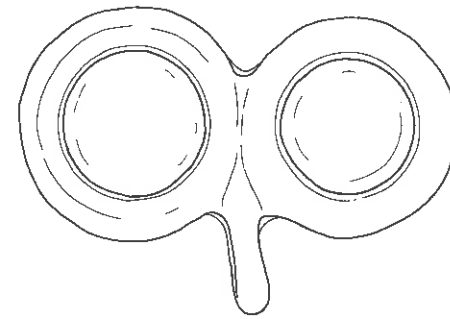

- 708  
 1. 108, DDT 9-4-37  
 2. r -twe-1  
 3. 1450-1475  
 4. 23.4/7.3/7.5  
 5a. roodbakend/red-firing  
 5b. loodglazuur/lead glaze  
 5c.  
 6a. ziel/convex  
 6b. één worstoor/one rod handle, vertikaal/vertical  
 6c.  
 7. tweelingbak/twin bowl  
 8.  
 9. Groeneweg 1992. p. 219, 142.

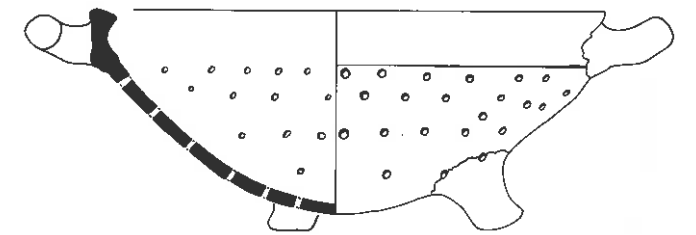

- 709  
 1. 108, DDT 9-4-43  
 2. r -ver-3  
 3. 1450-1475  
 4. 27.4/11.5/12.0  
 5a. roodbakend/red-firing  
 5b. loodglazuur/lead glaze  
 5c.  
 6a. driepoot/tripod  
 6b. twee worstoren/two rod handles, horizontaal/horizontal  
 6c. lekgaten/draining holes  
 7. vergiet/colander  
 8.  
 9. Bitter & Dijkstra 1997. 201.

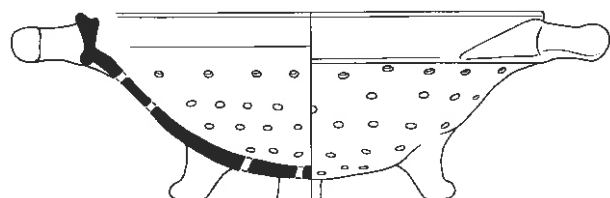
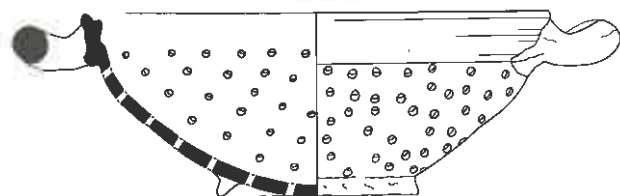
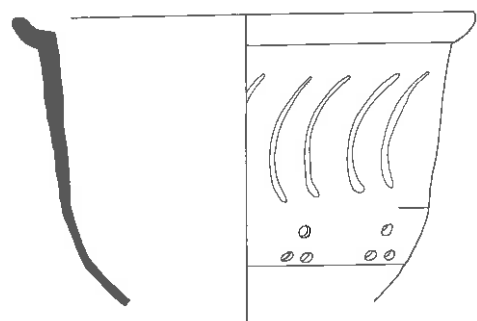

- 710  
 1. 209, NYM 1004-26-141  
 2. r-ver-3  
 3. 1650-1675  
 4. 25.0/9.5/16.0  
 5a. roodbakkend/red-firing  
 5b. loodglazuur/lead glaze  
 5c.  
 6a. driepoot/tripod  
 6b. twee worstoren/two rod handles, horizontaal/horizontal  
 6c. lekgaten/draining holes  
 7. vergiet/colander  
 8.  
 9. Bult 1992. IHE B11-32.

- 711  
 1. 130, DDT 23-999-30  
 2. r-ver-5  
 3. 1525-1550  
 4. 24.7/9.6/10.5  
 5a. roodbakkend/red-firing  
 5b. loodglazuur/lead glaze  
 5c.  
 6a. standing/footring  
 6b. twee worstoren/two rod handles, horizontaal/horizontal  
 6c. lekgaten/draining holes  
 7. vergiet/colander  
 8.  
 9.

- 712  
 1. 167, DDT 62-17-542  
 2. r-ver-  
 3. 1450-1500  
 4. 24.6/-/-  
 5a. roodbakkend/red-firing  
 5b. loodglazuur/lead glaze, spaarzaam/sparse, slib/slip  
 5c. witte verticale sijsikkels/vertical sickles of white slip  
 6a.  
 6b.  
 6c. groepen van 3 lekgaten/groups of 3 draining holes  
 7. vergiet/colander  
 8.  
 9.

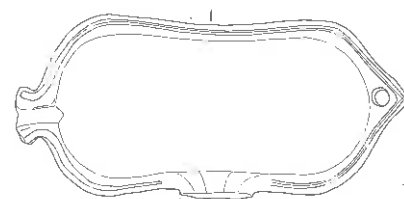
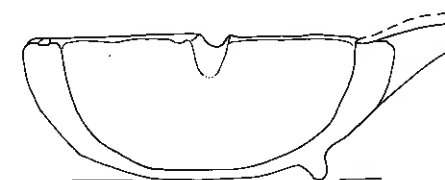
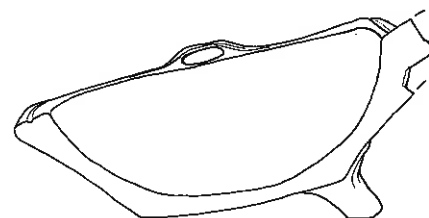

1:8

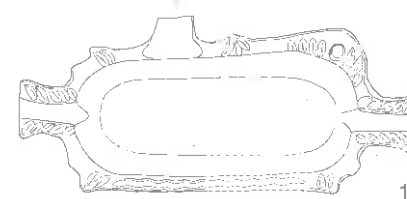

1:8

- 713  
 1. 108, DDT 9-4-33  
 2. r-ver-1  
 3. 1450-1475  
 4. 52.3/22.5/10.2  
 5a. roodbakkend/red-firing  
 5b. loodglazuur/lead glaze, inwendig/interior  
 5c. groef over rand/groove on rim  
 6a. 2 poten/2 pods  
 6b. steel/handle, plat/flat  
 6c. ophangoog, schenklip/eye for adjustment, pouring lip  
 7. vetvanger/dripping pan  
 8.  
 9. Clevis & Kottman 1989. 11-47.

- 714  
 1. 120, DDT 21-650-113  
 2. r-ver-1  
 3. 1300-1325  
 4. 52.5/22.2/7.7  
 5a. roodbakkend/red-firing  
 5b. loodglazuur/lead glaze, inwendig/interior  
 5c. abstracte visvorm/abstract fish shape  
 6a. 1 standlob/1 pinched lobe  
 6b. steel/handle, afgebroken/missing  
 6c. ophangoog, 2 schenklippen/eye for adjustment, 2 pouring lips  
 7. vetvanger/dripping pan  
 8.  
 9.

m.i  
 is onder type  
 down r-ver-1 in dev!



1:8

715

1. 165, DDT 56-2-33
2. r -vet-1
3. 1400-1425
4. 58.5/30.2/10.4
- 5a. roodbakkend/red-firing
- 5b. loodglazuur/lead glaze, inwendig/interior
- 5c. steeljzide dellen op rand/side of handle row of nicks on rim
- 6a. 3 standlobben/3 pinched lobes
- 6b. steel/handle, plat/flat, tweelobbig/two lobed
- 6c. 4 ophangogen, schenklip/4 eyes for adjustment, pouring lip
7. vetvanger/dripping pan
- 8.
- 9.



1:8

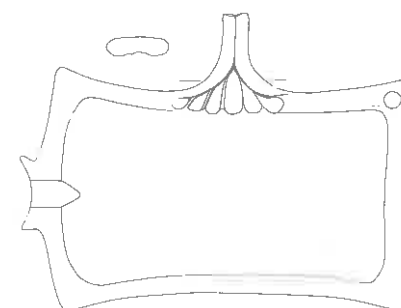

1:8

716

1. 111, DDT 9-13-45
2. r -vet-3
3. 1550-1590
4. 52.0/31.4/4.5
- 5a. roodbakkend/red-firing
- 5b. loodglazuur/lead glaze, inwendig/interior
- 5c.
- 6a. 1 poot/1 pod
- 6b. steel/handle, tweelobbig/two lobed
- 6c. ophangoog, schenklip/eye for adjustment, pouring lip
7. vetvanger/dripping pan
- 8.
9. Groeneweg 1992. p. 195, 133.



717

1. 130, DDT 23-999-86
2. r -vet-3
3. 1525-1550
4. 44.0/33.5/1-
- 5a. roodbakkend/red-firing
- 5b. loodglazuur/lead glaze, inwendig/interior
- 5c. groef op rad/groove on rim
- 6a. 1 poot/1 pod
- 6b. steel/handle, toegevouwen/ folded
- 6c. ophangoog, schenklip/eye for adjustment, pouring lip
7. vetvanger/dripping pan
- 8.
- 9.

718

1. 313, TL 1-9-352
2. r -vil-
3. 1701-1778
4. 3.2/-/-
- 5a. roodbakkend/red-firing
- 5b. loodglazuur/lead glaze, uitwendig/exterior
- 5c.
- 6a.
- 6b.
- 6c. mondstuk/mouthpiece
7. vogelfluit/bird whistle
- 8.
- 9.

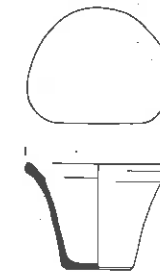
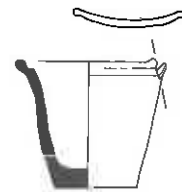

719

1. 2, DEV 51-10-198
2. r -vog-1
3. 1670-1710
4. 8.0/6.6/4.3
- 5a. roodbakkend/red-firing
- 5b. loodglazuur/lead glaze
- 5c. bijgesneden/trimmed
- 6a. standvlak/flat base
- 6b.
- 6c. een zijde plat/one side flat
7. vogelrinkbak/birds' drinking bowl
- 8.
9. Jacobs 1995. 65.

720

1. 313, TL 1-9-385
2. r -vog-1
3. 1701-1778
4. 7.8/5.7/3.4
- 5a. roodbakkend/red-firing
- 5b. loodglazuur/lead glaze
- 5c.
- 6a. standvlak/flat base
- 6b.
- 6c. een zijde plat/one side flat
7. vogelrinkbak/birds' drinking bowl
- 8.
- 9.

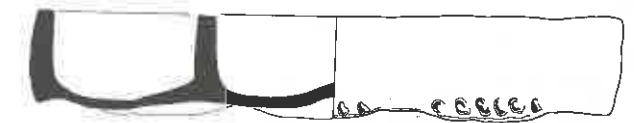

721

1. 170, DDT 66-2-66
2. r -vor-1
3. 1540-1580
4. 16.1/5.2/-
- 5a. roodbakkend/red-firing
- 5b.
- 5c. drie bakken/three compartments
- 6a. 5 standlobben/5 pinched lobes
- 6b.
- 6c.
7. vorm/mould
- 8.
9. Bruijn 1979. p. 99, 55.

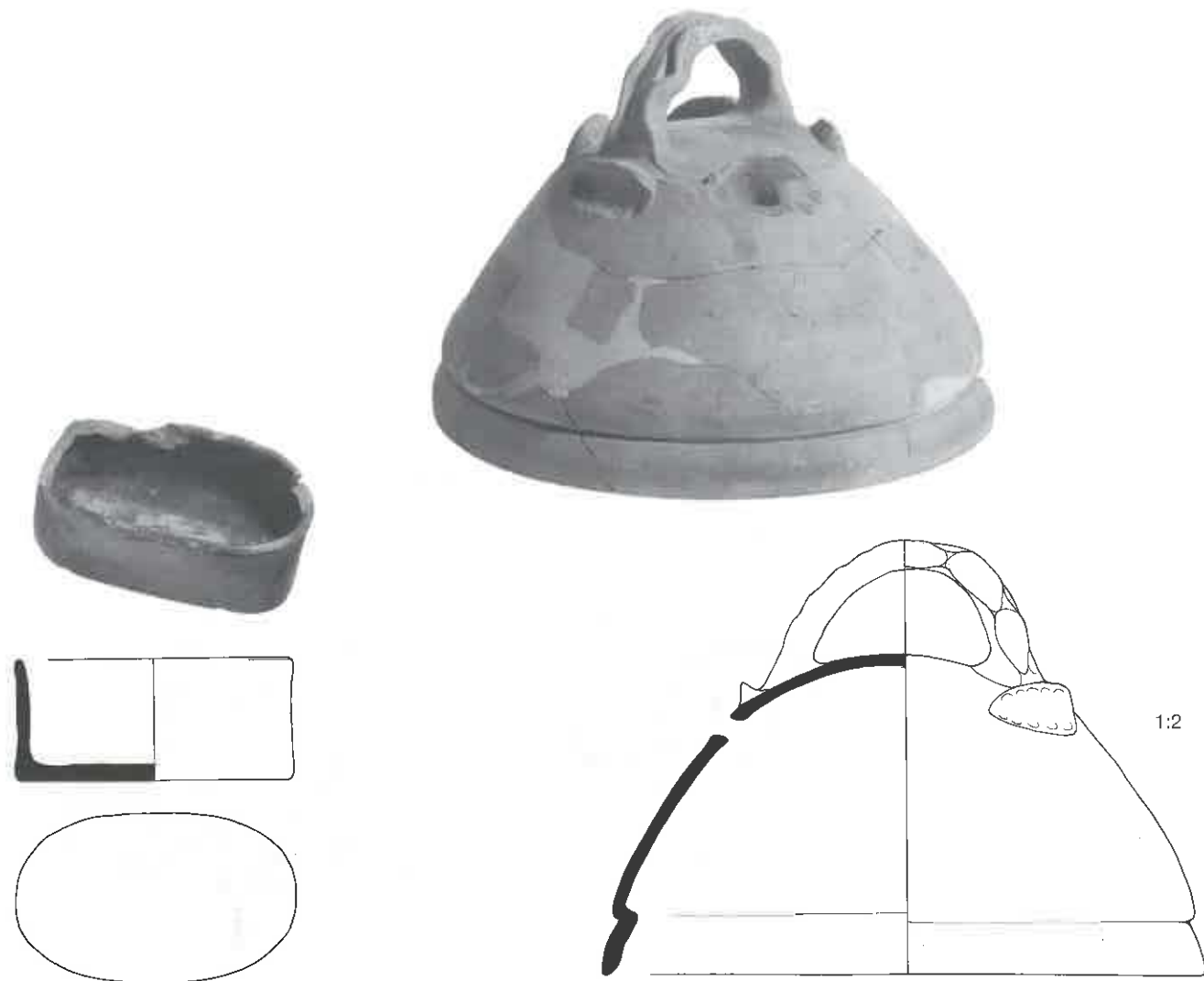

722

1. 225, NYM 1014-77-116
2. r -vor-2
3. 1425-1475
4. 16.2/7.0/15.5
- 5a. roodbakkend/red-firing
- 5b. loodglazuur/lead glaze, inwendig/interior
- 5c.
- 6a. standvlak/flat base
- 6b.
- 6c. ovaal/ovoid
7. vorm/mould
- 8.
9. Groeneweg 1992. p 173, 115.

723

1. 129, DDT 23-955-76
2. r -vst-4
3. 1430-1450
4. 34.7/18.5/34.7
- 5a. roodbakkend/red-firing
- 5b.
- 5c. 5 ventilatiegaten/5 holes for ventilation
- 6a.
- 6b. greep/handle
- 6c. 360°-type, inwendig beroet/soot inside
7. vuurklok/fire cover
- 8.
9. Bruijn 1979. p. 77, 35-5.



724

1. 100, DDT 2A-162-60
2. r -vst-
3. 1580-1600
4. -/-/-
- 5a. roodbakkend/red-firing
- 5b.
- 5c. geometrische duimdrukken in gevel/geometrical nicks in gable
- 6a.
- 6b.
- 6c. 180°-type
7. vuurklok/fire cover
- 8.
9. vgl./comp: Van Gangelen 1997. p. 30, 25.

725

1. 116, DDT 20-511-49
2. r -vst-
3. 1425-1475
4. -/-/-
- 5a. roodbakkend/red-firing
- 5b.
- 5c. geboetseerd ventilatiegat/modelled ventilation hole
- 6a.
- 6b. greep/handle
- 6c. 360°-type
7. vuurklok/fire cover
- 8.
- 9.

726

1. 124, DDT 22-677-103
2. r -vst-
3. 1300-1350
4. -/-/-
- 5a. roodbakkend/red-firing
- 5b. loodglazuur/lead glaze, spaarzaam/sparse
- 5c. geboetseerde ventilatiegaten/modelled ventilation holes
- 6a.
- 6b. greep/handle
- 6c. 360°-type
7. vuurklok/fire cover
- 8.
- 9.



1:2

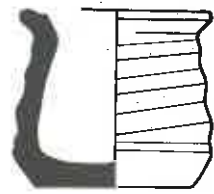

1:2



1:2

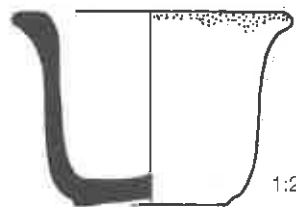

1:2

727

1. 160, DDT 47-1-1296
2. r -zal-2
3. 1720-1760
4. 7.4/5.2/4.0
- 5a. roodbakkend/red-firing
- 5b. loodglazuur/lead glaze, inwendig/interior
- 5c.
- 6a. standvlak/flat base
- 6b.
- 6c.
7. zalfpot/ointment jar
- 8.
9. Clevis & Kottman 1989. 10-60.

728

1. 160, DDT 47-1-1293
2. r -zal-2
3. 1720-1760
4. 15.0/8.2/9.7
- 5a. roodbakkend/red-firing
- 5b. loodglazuur/lead glaze, inwendig/interior
- 5c.
- 6a. standvlak/flat base
- 6b.
- 6c.
7. zalfpot/ointment jar
- 8.
- 9.

729

1. 127, DDT 23-903-19
2. r -zal-3
3. 1325-1400
4. 5.3/4.7/4.1
- 5a. roodbakkend/red-firing
- 5b. loodglazuur/lead glaze, inwendig/interior
- 5c.
- 6a. standvlak/flat base
- 6b.
- 6c.
7. zalfpot?/ointment jar?
- 8.
- 9.

730

1. 160, DDT 47-1-1295
2. r -zal-3
3. 1720-1760
4. 9.5/7.7/5.2
- 5a. roodbakkend/red-firing
- 5b. loodglazuur/lead glaze, inwendig/interior
- 5c.
- 6a. standvlak/flat base
- 6b.
- 6c.
7. zalfpot/ointment jar
- 8.
- 9.

731

1. 160, DDT 47-1-1299
2. r -zal-3
3. 1720-1760
4. 5.0/4.5/3.3
- 5a. roodbakkend/red-firing
- 5b. loodglazuur/lead glaze, inwendig/interior
- 5c. uitwendig witte slijb/white slip exterior
- 6a. standvlak/flat base
- 6b.
- 6c.
7. zalfpot/ointment jar
- 8.
- 9.

732

1. 160, DDT 47-1-1302
2. r -zal-3
3. 1720-1760
4. 5.7/5.1/3.4
- 5a. roodbakkend/red-firing
- 5b. loodglazuur/lead glaze, inwendig/interior
- 5c.
- 6a. standvlak/flat base
- 6b.
- 6c. inwendig resten zalf/inside remains of ointment
7. zalfpot/ointment jar
- 8.
9. Thijssen 1991. 152.

733

1. 111, DDT 9-13-64
2. r -zal-4
3. 1550-1590
4. 6.3/5.2/3.7
- 5a. roodbakkend/red-firing
- 5b. loodglazuur/lead glaze, inwendig/interior
- 5c.
- 6a. standvlak/flat base
- 6b.
- 6c.
7. zalfpot/ointment jar
- 8.
- 9.

734

1. 160, DDT 47-1-1294
2. r -zal-5
3. 1720-1760
4. 13.2/9.1/6.8
- 5a. roodbakkend/red-firing
- 5b. loodglazuur/lead glaze, inwendig/interior
- 5c.
- 6a. standvlak/flat base
- 6b.
- 6c.
7. zalfpot/ointment jar
- 8.
- 9.



1:2



1:2

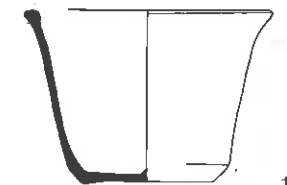

1:2

Maaslands rood/  
Red-firing Meuse ware

Witbakkend aardewerk/  
White-firing ware

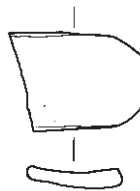
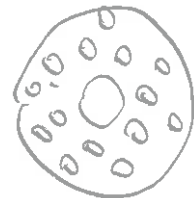
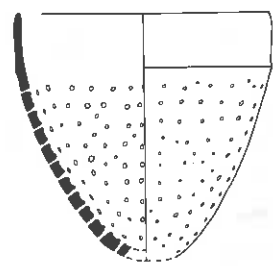

735

1. 148, DDT 31-819-86
2. r-zoe-1
3. 1340-1380
4. 13.6/13.0/-
- 5a. roodbakkend/red-firing
- 5b. loodglazuur/lead glaze, spaarzaam/sparse
- 5c.
- 6a.
- 6b.
- 6c.
7. zeef/filter
- 8.
- 9.

736

1. 101, DDT 4-175-51
2. r - -
3. 1490-1525
4. -/-/-
- 5a. roodbakkend/red-firing
- 5b.
- 5c.
- 6a.
- 6b.
- 6c. gat in uiteinde/hole in one end
- 7.
- 8.
- 9.

737

1. 103, DDT 5-341-19
2. r - -
3. 1450-1500
4. -/-/4.7
- 5a. roodbakkend/red-firing
- 5b. loodglazuur/lead glaze, spaarzaam/sparse
- 5c.
- 6a.
- 6b. knop/knob
- 6c.
7. zeef?/filter?
- 8.
- 9.

738

1. 117, DDT 20-512-41
2. r - -
3. 1425-1475
4. -/5.0/0.7
- 5a. roodbakkend/red-firing
- 5b. loodglazuur/lead glaze
- 5c.
- 6a.
- 6b.
- 6c.
7. deksel? strijkbout/lid? iron?
- 8.
- 9.

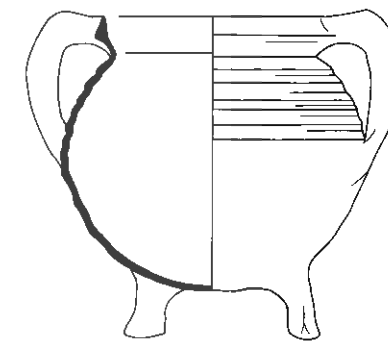

739

1. 225, NYM 1014-77-32
2. rm-dek-1
3. 1425-1475
4. 11.7/3.4/10.0
- 5a. Maaslands rood/red-firing Meuse ware
- 5b.
- 5c.
- 6a. knop/knob, plat/flat
- 6c.
7. deksel/lid
8. Maasland/Meuse area
- 9.

740

1. 226, NYM 1014-77-55
2. rm-gra-1
3. 1525-1550
4. 16.4/16.7/9.5
- 5a. Maaslands rood/red-firing Meuse ware
- 5b. loodglazuur/lead glaze
- 5c. oranje en groene vlakken/orange and green patches
- 6a. driepoot/tripod
- 6b. twee worstoren/two rod handles, vertikaal/vertical
- 6c.
7. grape/tripod pipkin
8. Maasland/Meuse area
- 9.

741

1. 313, TL 1-9-290
2. w-bak-1
3. 1701-1778
4. 22.0/7.3/11.0
- 5a. witbakkend/white-firing
- 5b. loodglazuur/lead glaze, inwendig/interior
- 5c.
- 6a. standvlak/flat base, met draad verwijderd/removed with wire
- 6b. steel/handle, hol/turned
- 6c. schenklip 90°/pouring lip 90°
7. bakpan/frying pan
8. Frechen
- 9.





742

1. 10, DEV 52-14-23
2. w -bak-8
3. 1820-1890
4. 8.0/3.1/3.3
- 5a. witbakkend/white-firing
- 5b. loodglazuur/lead glaze, mangaan/manganese
- 5c. vlekken/spots
- 6a. standvlak/flat base
- 6b. steel/handle, plat/flat
- 6c. schenklip 90°, vlekkengoed/pouring lip 90°, spotted ware
7. bakpan?/frying pan?
- 8.
- 9.

743

1. 108, DDT 9-4-17
2. w -bek-1
3. 1450-1475
4. 9.3/8.0/6.2
- 5a. witbakkend/white-firing
- 5b. loodglazuur/lead glaze
- 5c.
- 6a. standvlak/flat base
- 6b. één worstoor/one rod handle, vertikaal/vertical
- 6c.
7. beker/beaker
- 8.
- 9.

744

1. 107, DDT 8-438-22
2. w -bak-2 spb-1
3. 1530-1575
4. 10.7/7.6/5.7
- 5a. witbakkend/white-firing
- 5b. loodglazuur/lead glaze
- 5c.
- 6a. standvoet/flat solid footing
- 6b. één worstoor/one rod handle, vertikaal/vertical
- 6c.
7. beker/beaker
- 8.
- 9.

745

1. 159, DDT 45-39-13
2. w -bak-2 spb-1
3. 1575-1600
4. 10.4/6.8/5.0
- 5a. witbakkend/white-firing
- 5b. loodglazuur/lead glaze
- 5c.
- 6a. standvoet/flat solid footing
- 6b. één worstoor/one rod handle, vertikaal/vertical
- 6c.
7. beker/beaker
- 8.
- 9.

746

1. 133, DDT 23-1025-82
2. w -bak-3 ha-kam-4
3. 1300-1350
4. 8.0/-/-
- 5a. witbakkend/white-firing
- 5b. loodglazuur/lead glaze, koperoxide/copper oxide
- 5c.
- 6a. standvoet/flat solid footing
- 6b. lintoor/straphandle, vertikaal/vertical
- 6c.
7. beker/beaker
- 8.
- 9.

747

1. 111, DDT 9-13-23
2. w -bek-
3. 1550-1590
4. 6.7/-/5.0
- 5a. witbakkend/white-firing
- 5b. loodglazuur/lead glaze
- 5c.
- 6a. standvoet/flat solid footing
- 6b. lintoor/straphandle, vertikaal/vertical, afgebroken/missing
- 6c.
7. beker/beaker
- 8.
- 9.

748

1. 241, NYM 1016-7-26
2. w -bor-4
3. 1840-1860 1848-1848
4. -/6.4/-
- 5a. witbakkend/white-firing
- 5b. loodglazuur/lead glaze
- 5c. concentrische cirkels in groen en bruin, jaartal '1848'/concentric circle in green and brown, date '1848'
- 6a. standvlak/flat base
- 6b.
- 6c.
7. bord/bowl
8. Frechen
9. Thijssen, 1992. 157.

749

1. 251, NYM 1023-96-111
2. w -bor-4
3. 1730-1770 1754-1754
4. -/9.0/15.0
- 5a. witbakkend/white-firing
- 5b. loodglazuur/lead glaze
- 5c. bruin fond, concentrische cirkels in wit, randschrift 'das lasst dein...uvert nicht', jaartal '1754'/brown wash, concentric circles in white, (trans.) 'that leaves you...? not', date '1754'
- 6a. standvlak/flat base, met draad verwijderd/removed with wire
- 6b.
- 6c.
7. bord/bowl
8. Frechen
9. Hackspiel 1993. Tafel 2, 76.0986

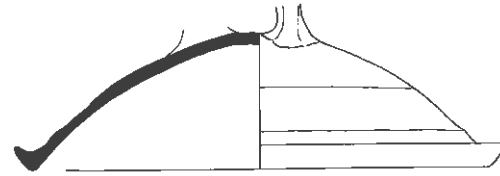

1:2



1:2

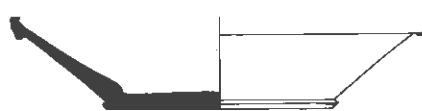

- 750  
1. 224, NYM 1014-59-22  
2. w -bor-8  
3. 1790-1815  
4. 7.7/1.7/7.0  
5a. witbakkend/white-firing  
5b. loodglazuur/lead glaze, uitwendig/exterior  
5c.  
6a. standvlak/flat base  
6b.  
6c.  
7. bloempotschotel/flowerpot dish  
8.  
9.

- 751  
1. 102, DDT 5-326-43  
2. w -bor-9  
3. 1570-1600  
4. 10.3/2.8/6.0  
5a. witbakkend/white-firing  
5b. loodglazuur/lead glaze, inwendig/interior  
5c.  
6a. standvlak/flat base  
6b.  
6c.  
7. bord/plate  
8.  
9.

- 752  
1. 246, NYM 1017-30-111  
2. w -bor-10  
3. 1880-1913  
4. 22.1/5.1/11.8  
5a. witbakkend/white-firing  
5b. loodglazuur/lead glaze, inwendig/interior  
5c. vl. bruine vijfhoek, groene voluten/ed: brown pentagon, green scrolls  
6a. standvlak/flat base  
6b.  
6c.  
7. bord/plate  
8. Frechen  
9.

- 753  
1. 213, NYM 1008-34-110  
2. w -dek-8  
3. 1700-1750  
4. 26.0/7.2/24.2  
5a. witbakkend/white-firing  
5b. loodglazuur/lead glaze  
5c.  
6a.  
6b. greep/handle  
6c.  
7. deksel/lid  
8.  
9. Jacobs & Van Veen 1996.  
70.

- 754  
1. 301, TL 4-57  
2. w -dek-  
3. 1540-1570  
4. 7.5/-/-  
5a. witbakkend/white-firing  
5b. loodglazuur/lead glaze, uitwendig/exterior  
5c. radstempels en takken (rood baksel), groen en bruin/roulette, twigs (red clay), green and brown  
6a.  
6b.  
6c. rechthoekig en hol/rectangular and convex  
7. deksel/lid  
8. Keulen/Cologne  
9.

- 755  
1. 313, TL 1-9-312  
2. w -gra-24b  
3. 1701-1778  
4. 13.8/10.7/7.5  
5a. witbakkend/white-firing  
5b. loodglazuur/lead glaze, mangaan/manganese  
5c. uitwendig bruine stippen/brown spots on outside  
6a. driepoot/tripod  
6b. twee worstoren/two rod handles, vertikaal/vertical, toegeknepen/squeezed  
6c. tuit/spout  
7. grape/tripod pipkin  
8.  
9.

- 756  
1. 133, DDT 23-1025-142  
2. w -gra-30b  
3. 1300-1350  
4. 17.2/-/-  
5a. witbakkend/white-firing  
5b. loodglazuur/lead glaze  
5c.  
6a. driepoot/tripod  
6b. twee worstoren/two rod handles, vertikaal/vertical, haakoren/hooded handles  
6c.  
7. grape/tripod pipkin  
8.  
9.

- 757  
1. 110, DDT 9-10-17  
2. w -gra-31a  
3. 1595-1625  
4. 12.8/8.0/6.5  
5a. witbakkend/white-firing  
5b. loodglazuur/lead glaze  
5c.  
6a. driepoot/tripod  
6b. lintoor/straphandle, vertikaal/vertical, toegeknepen/squeezed  
6c.  
7. grape/tripod pipkin  
8.  
9.

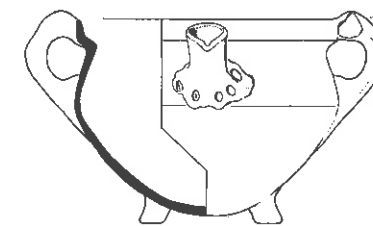
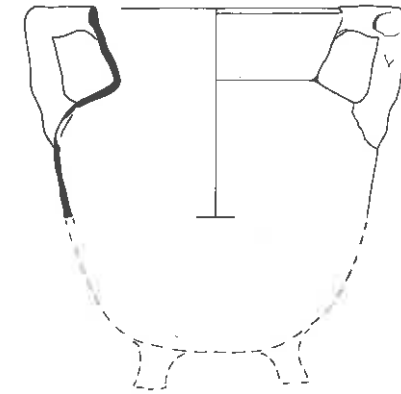
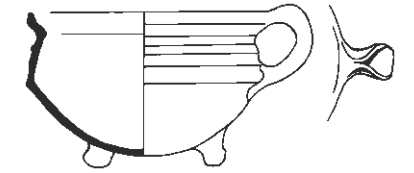

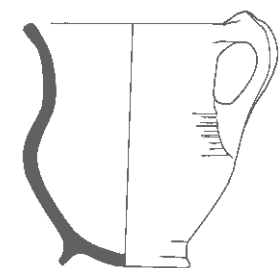
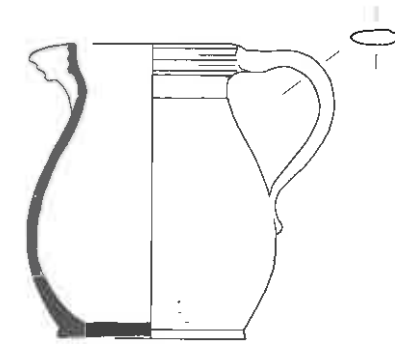
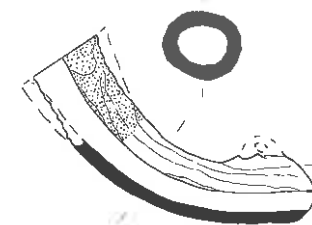
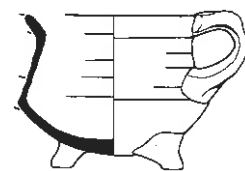
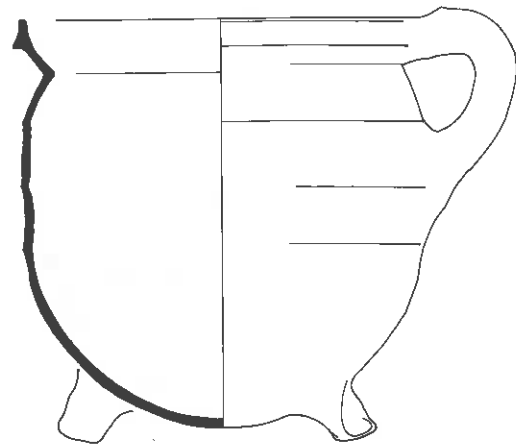
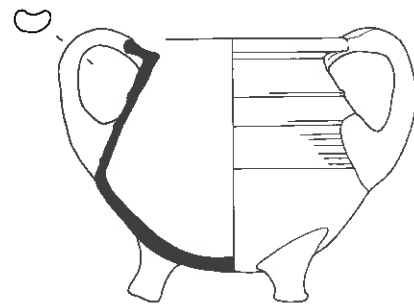
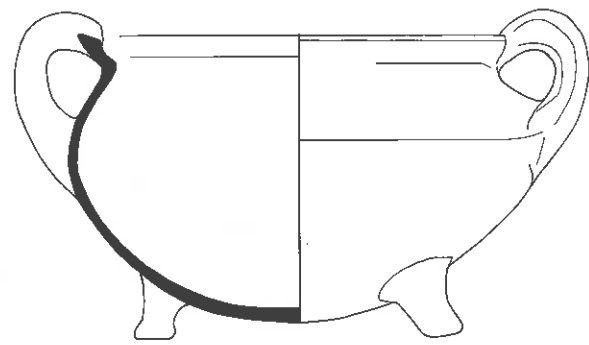

- 758  
1. 130, DDT 23-999-57  
2. w -gra-32a  
3. 1525-1550  
4. 21.0/22.6/13.0  
5a. witbakkend/white-firing  
5b. loodglazuur/lead glaze  
5c. 3 ribben/3 ribs  
6a. driepoot/tripod  
6b. één worstoor/one rod handle, vertikaal/vertical  
6c.  
7. grape/tripod pipkin  
8.  
9.

- 759  
1. 130, DDT 23-999-70  
2. w -gra-33b  
3. 1525-1550  
4. 24.5/15.8/17.0  
5a. witbakkend/white-firing  
5b. loodglazuur/lead glaze  
5c.  
6a. driepoot/tripod  
6b. twee worstoren/two rod handles, vertikaal/vertical  
6c.  
7. grape/tripod pipkin  
8.  
9.

- 760  
1. 107, DDT 8-438-18  
2. w -gra-34b  
3. 1530-1575  
4. 9.2/7.2/6.8  
5a. witbakkend/white-firing  
5b. loodglazuur/lead glaze  
5c.  
6a. driepoot/tripod  
6b. twee worstoren/two rod handles, vertikaal/vertical, afgebroken/missing  
6c.  
7. grape/tripod pipkin  
8.  
9.

- 761  
1. 170, DDT 66-2-35  
2. w -gra-35b  
3. 1540-1580  
4. 14.8/13.8/7.5  
5a. witbakkend/white-firing  
5b. loodglazuur/lead glaze  
5c. 2 ribben, draairillen/2 ribs, corrugated  
6a. driepoot/tripod  
6b. twee worstoren/two rod handles, vertikaal/vertical  
6c.  
7. grape/tripod pipkin  
8.  
9.

- 762  
1. 122, DDT 22-656-29  
2. w -hoo-1  
3. 1325-1400  
4. -/5.5/-  
5a. witbakkend/white-firing  
5b. loodglazuur/lead glaze, spetters koperoxide/some copper oxide  
5c. achtkantig bijgesneden/octagonally trimmed  
6a. oog afgebroken/loophole missing  
6b. twee worstoren/two rod handles, vertikaal/vertical  
6c.  
7. hoorn/horn  
8. Rijnland/Rhineland  
9. Snieder & Van de Venne 1994. p. 90, A38.

- 763  
1. 251, NYM 1023-96-109  
2. w -kan-2  
3. 1730-1760  
4. 13.6/12.0/7.5  
5a. witbakkend/white-firing  
5b. loodglazuur/lead glaze, mangaan/manganese  
5c. bruine stippen/brown spots  
6a. standing/footring  
6b. één worstoor/one rod handle, vertikaal/vertical, toegeknepen/squeezed  
6c. vlekkengoed, schenklip 180°/spotted ware, pouring lip 180°  
7. kan/jug  
8.  
9. Thijssen 1991. 167.

- 764  
1. 224, NYM 1014-59-8  
2. w -kan-4  
3. 1850-1900  
4. 13.4/15.4/10.4  
5a. witbakkend/white-firing  
5b. loodglazuur/lead glaze, koperoxide/copper oxide  
5c. uitwendig groen/exterior green  
6a. standvlak/flat base, met draad verwijderd/removed with wire  
6b. lintoor/straphandle, vertikaal/vertical  
6c.  
7. kan/jug  
8.  
9.

- 765  
1. 313, TL 1-9-317  
2. w -kan-12  
3. 1701-1778  
4. 11.2/12.8/6.5  
5a. witbakkend/white-firing  
5b. loodglazuur/lead glaze  
5c.  
6a. standing/footring  
6b. één worstoor/one rod handle, vertikaal/vertical, toegeknepen/squeezed  
6c.  
7. kan/jug  
8.  
9.

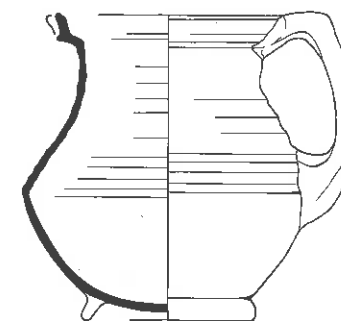
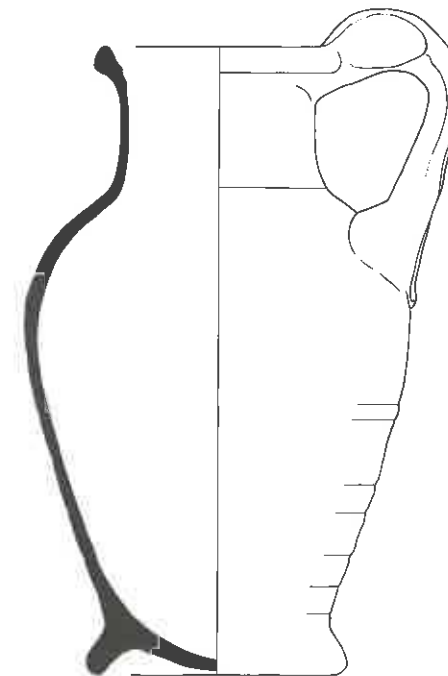
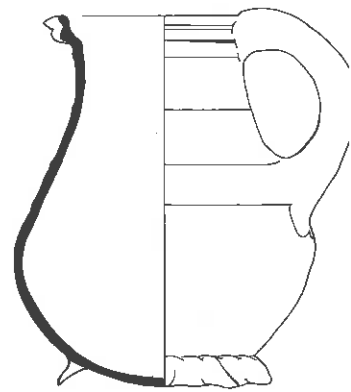
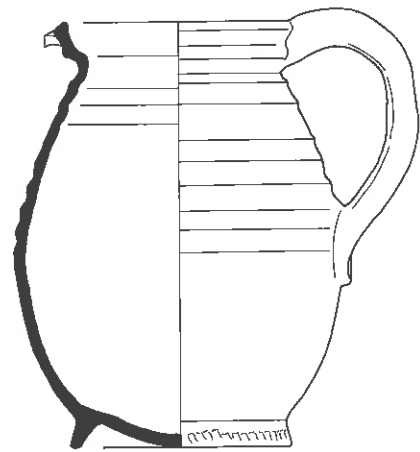

- 766  
 1. 116, DDT 20-511-144  
 2. w -kan-13  
 3. 1425-1475  
 4. 17.4/22.5/11.5  
 5a. witbakkend/white-firing  
 5b. loodglazuur/lead glaze, koperoxide/copper oxide  
 5c. draairillen, uitwendig groen/corrugated, exterior green  
 6a. standing/footring  
 6b. één worstoor/one rod handle, vertikaal/vertical  
 6c. schenklip 180°/pouring lip 180°  
 7. kan/jug  
 8.  
 9.

- 767  
 1. 130, DDT 23-999-50  
 2. w -kan-14  
 3. 1525-1550  
 4. 15.8/19.4/11.0  
 5a. witbakkend/white-firing  
 5b. loodglazuur/lead glaze  
 5c.  
 6a. standing/footring  
 6b. één worstoor/one rod handle, vertikaal/vertical  
 6c. schenklip 180°/pouring lip 180°  
 7. kan/jug  
 8.  
 9.

- 768  
 1. 169, DDT 62-17-176  
 2. w -kan-14  
 3. 1675-1720  
 4. 17.2/19.8/10.0  
 5a. witbakkend/white-firing  
 5b. loodglazuur/lead glaze, koperoxide/copper oxide  
 5c. uitwendig groen/exterior green  
 6a. standing/footring  
 6b. één worstoor/one rod handle, vertikaal/vertical  
 6c. schenklip 180°/pouring lip 180°  
 7. kan/jug  
 8.  
 9.

- 769  
 1. 169, DDT 62-17-177  
 2. w -kan-15  
 3. 1675-1720  
 4. 15.9/19.5/9.5  
 5a. witbakkend/white-firing  
 5b. loodglazuur/lead glaze, koperoxide/copper oxide  
 5c. uitwendig groen/exterior green  
 6a. standing/footring  
 6b. één worstoor/one rod handle, vertikaal/vertical  
 6c. schenklip 180°/pouring lip 180°  
 7. kan/jug  
 8.  
 9.

- 770  
 1. 313, TL 1-9-328  
 2. w -kan-16  
 3. 1701-1778  
 4. 33.8/20.4/12.5  
 5a. witbakkend/white-firing  
 5b. loodglazuur/lead glaze, koperoxide/copper oxide  
 5c. uitwendig groen/exterior green  
 6a. standing/footring  
 6b. één worstoor/one rod handle, vertikaal/vertical, toegeknepen/squeezed  
 6c. schenklip 180°/pouring lip 180°  
 7. kan/jug  
 8. Friesland?/Frisia?  
 9.

- 771  
 1. 107, DDT 8-438-20  
 2. w -kan-17  
 3. 1530-1575  
 4. 16.0/15.0/8.8  
 5a. witbakkend/white-firing  
 5b. loodglazuur/lead glaze  
 5c.  
 6a. standing/footring  
 6b. één worstoor/one rod handle, vertikaal/vertical  
 6c. schenklip 180°/pouring lip 180°  
 7. kan/jug  
 8.  
 9.

- 772  
 1. 218, NYM 1010-24-13  
 2. w -kan-  
 3. 1425-1475  
 4. -/-/17.0  
 5a. Weiche Ware  
 5b. loodglazuur/lead glaze, ijzeringobe/iron wash  
 5c.  
 6a. standing/footring  
 6b.  
 6c.  
 7. kan/jug  
 8. Rijnland/Rhineland  
 9.

- 773  
 1. 200, NYM 1000-13-111  
 2. w -kan-  
 3. 1800-1852  
 4. 15.8/8.4/10.7  
 5a. witbakkend/white-firing  
 5b. loodglazuur/lead glaze, inwendig/interior  
 5c. uitwendig witte sllb, mangaanstreep onder rand/ exterior white slip, manganese stripes under rim  
 6a. standvlak/flat base, met draad verwijderd/removed with wire  
 6b. steel/handle, horizontaal/horizontal, afgebroken/missing  
 6c. Frankfurter waar/Frankfurt ware, schenklip 90°/pouring lip 90°  
 7. kachelpan/marmite  
 8.  
 9. Groeneweg 1992. p. 239, 712-716.

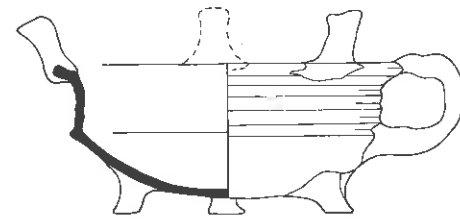
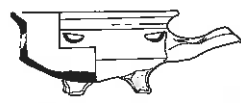
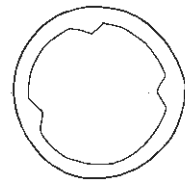
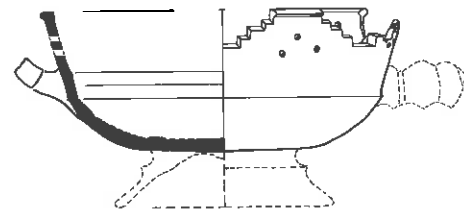
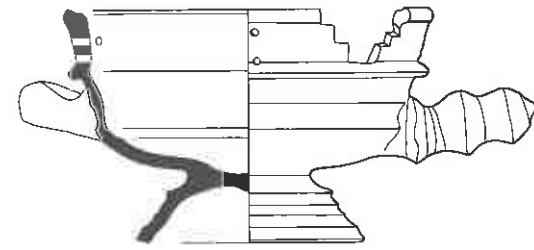

- 774  
1. 7, DEV 51-84-26  
2. w -kmf-5  
3. 1740-1790  
4. 9.0/4.0/6.0  
5a. witbakkend/white-firing  
5b. loodglazuur/lead glaze  
5c.  
6a. driepoot/tripod  
6b. steel/handle  
6c. 3 ventilatiegaten/3 ventilation holes  
7. komfoor/chafing dish  
8.  
9.

- 775  
1. 116, DDT 20-511-143  
2. w -kmf-6  
3. 1425-1475  
4. 19.4/-/-  
5a. witbakkend/white-firing  
5b. loodglazuur/lead glaze, koperoxide/copper oxide  
5c.  
6a. standring/footring  
6b. steel/handle, afgebroken/missing  
6c. 1 worstoor horizontaal/1 rod handle, horizontally  
7. komfoor/chafing dish  
8.  
9.

- 776  
1. 111, DDT 9-13-26  
2. w -kmf-7  
3. 1550-1590  
4. 19.5/12.2/12.0  
5a. witbakkend/white-firing  
5b. loodglazuur/lead glaze, koperoxide/copper oxide  
5c.  
6a. standring/footring  
6b. steel/handle, horizontaal/horizontal  
6c. 1 worstoor, horizontaal/1 rod handle, horizontally  
7. komfoor/chafing dish  
8.  
9.

- 777  
1. 301, TL 4-12  
2. w -kmf-8  
3. 1540-1570  
4. 18.5/8.0/12.8  
5a. witbakkend/white-firing  
5b. loodglazuur/lead glaze  
5c.  
6a. driepoot/tripod  
6b. één worstoor/one rod handle, vertikaal/vertical  
6c. 3 staande nokken/3 upright stands  
7. komfoor/chafing dish  
8.  
9.

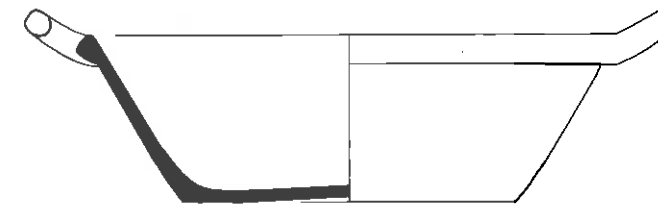
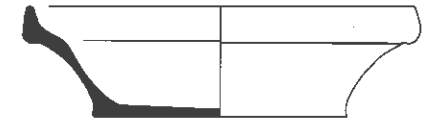
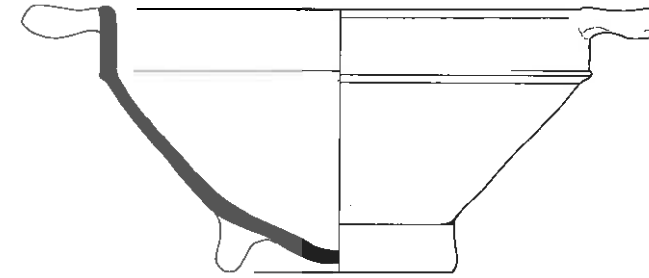

- 778  
1. 224, NYM 1014-59-12  
2. w -kom-4  
3. 1850-1900  
4. 28.5/8.7/17.7  
5a. witbakkend/white-firing  
5b. loodglazuur/lead glaze, inwendig/interior  
5c.  
6a. standvlak/flat base, met draad verwijderd/removed with wire  
6b. twee lintoren/two strap handles, opgetrokken/pulled up  
6c.  
7. kom/bowl  
8. Holland  
9.

- 779  
1. 224, NYM 1014-59-12  
2. w -kom-7  
3. 1850-1900  
4. 26.0/13.8/12.0  
5a. witbakkend/white-firing  
5b. loodglazuur/lead glaze, koperoxide/copper oxide  
5c. uitwendig groen/exterior green  
6a. standring/footring  
6b. twee worstoren/two rod handles, horizontaal/horizontal  
6c.  
7. kom/bowl  
8. Frechen  
9.

- 780  
1. 228, NYM 1014-98-132  
2. w -kom-9  
3. 1850-1900  
4. 21.0/5.8/13.5  
5a. witbakkend/white-firing  
5b. loodglazuur/lead glaze, inwendig/interior  
5c. sp: golflijn/ed: wavy line  
6a. standvlak/flat base, met draad verwijderd/removed with wire  
6b.  
6c.  
7. kom/bowl  
8. Frechen  
9. Van Holk 1997, p. 140, b.



- 781  
 1. 231, NYM 1014-112-265  
 2. w -kom-10  
 3. 1680-1740  
 4. 24.4/7.6/8.6  
 5a. witbakkend/white-firing  
 5b. loodglazuur/lead glaze, inwendig/interior  
 5c. inwendig groen, tranend/interior green, leaking  
 6a. standvlak/flat base, met draad verwijderd/removed with wire  
 6b. twee worstoren/two rod handles, horizontaal/horizontal  
 6c.  
 7. kom/bowl  
 8. Frechen  
 9.

- 782  
 1. 2, DEV 51-10-265  
 2. w -kom-15  
 3. 1670-1710  
 4. 19.0/8.0/8.3  
 5a. witbakkend/white-firing  
 5b. loodglazuur/lead glaze, koperoxide/copper oxide  
 5c. uitwendig groen/exterior green  
 6a. standring/footring  
 6b. twee worstoren/two rod handles, horizontaal/horizontal  
 6c.  
 7. kom/bowl  
 8.  
 9. Bitter & Dijkstra 1997. 249.

- 783  
 1. 168, DDT 62-17-178  
 2. w -kom-15  
 3. 1580-1610  
 4. 24.8/12.5/9.5  
 5a. witbakkend/white-firing  
 5b. loodglazuur/lead glaze, koperoxide/copper oxide  
 5c. uitwendig groen/exterior green  
 6a. standring/footring  
 6b. twee worstoren/two rod handles, horizontaal/horizontal  
 6c.  
 7. kom/bowl  
 8.  
 9. Bult 1992. IHE B11-99.



- 784  
 1. 112, DDT 9-14-6  
 2. w -kop-2  
 3. 1600-1625  
 4. 14.6/7.6/7.4  
 5a. witbakkend/white-firing  
 5b. loodglazuur/lead glaze, koperoxide/copper oxide  
 5c. geheel groen/all green  
 6a. standring/footring  
 6b. twee worstoren/two rod handles, horizontaal/horizontal  
 6c.  
 7. kop/cup  
 8.  
 9. Bitter 1995. 96.

- 785  
 1. 168, DDT 62-17-187  
 2. w -kop-2  
 3. 1580-1610  
 4. 14.4/7.2/6.2  
 5a. witbakkend/white-firing  
 5b. loodglazuur/lead glaze, koperoxide/copper oxide  
 5c. geheel groen/all green  
 6a. standring/footring  
 6b. twee worstoren/two rod handles, vertikaal/vertical  
 6c.  
 7. kop/cup  
 8.  
 9.

- 786  
 1. 301, TL 4-13  
 2. w -kop-2  
 3. 1540-1570  
 4. 14.5/8.0/6.8  
 5a. witbakkend/white-firing  
 5b. loodglazuur/lead glaze, koperoxide/copper oxide, inwendig/interior  
 5c.  
 6a. standring/footring  
 6b. lintoor/straphandle, vertikaal/vertical  
 6c.  
 7. kop/cup  
 8.  
 9.

- 787  
 1. 158, DDT 45-6-38  
 2. w -kop-3  
 3. 1580-1600  
 4. 13.5/7.9/6.7  
 5a. witbakkend/white-firing  
 5b. loodglazuur/lead glaze, koperoxide/copper oxide  
 5c. geheel groen, draairingen/all green, corrugated  
 6a. standring/footring  
 6b. lintoor/straphandle, vertikaal/vertical  
 6c.  
 7. kop/cup  
 8.  
 9.



- 788  
 1. 111, DDT 9-13-22  
 2. w -kop-8  
 3. 1550-1590  
 4. 15.6/5.5/6.4  
 5a. witbakkend/white-firing  
 5b. loodglazuur/lead glaze, inwendig/interior  
 5c.  
 6a. ziel/convex  
 6b. twee vormoren/two moulded handles, horizontaal/horizontal  
 6c.  
 7. kop/cup  
 8.  
 9.

- 789  
 1. 154, DDT 36-4-22  
 2. w -kop-19  
 3. 1580-1600  
 4. 13.5/7.5/6.7  
 5a. witbakkend/white-firing  
 5b. loodglazuur/lead glaze, koperoxide/copper oxide  
 5c. geheel groen, tranend glazuur/all green, running glaze  
 6a. standing/footring  
 6b. twee lintoren/two straphandles, vertikaal/vertical, toegeknepen/squeezed  
 6c.  
 7. kop/cup  
 8.  
 9.

- 790  
 1. 231, NYM 1014-112-228  
 2. w -kop-20  
 3. 1680-1740  
 4. 5.8/3.8/3.2  
 5a. witbakkend/white-firing  
 5b. loodglazuur/lead glaze, mangaan/manganese  
 5c. mangaan vlekken/dots of manganese  
 6a. standing/footring  
 6b.  
 6c.  
 7. kop/cup  
 8.  
 9. vgl/com: Kottman 1997. 12.

- 791  
 1. 160, DDT 47-1-1357  
 2. w -kop-21  
 3. 1720-1760  
 4. 13.6/6.5/7.2  
 5a. witbakkend/white-firing  
 5b. loodglazuur/lead glaze, inwendig/interior  
 5c.  
 6a. standing/footring  
 6b. lintoor/straphandle, horizontaal/horizontal  
 6c.  
 7. kop/cup  
 8.  
 9.

- 792  
 1. 306, TL 9-2-5  
 2. w -kop-22  
 3. 1580-1600  
 4. 14.5/7.0/5.7  
 5a. witbakkend/white-firing  
 5b. loodglazuur/lead glaze, inwendig/interior, koperoxide/copper oxide  
 5c. inwendig groen/interior green  
 6a. standvoet/flat solid footring  
 6b. één worstoor/one rod handle, horizontaal/horizontal  
 6c.  
 7. kop/cup  
 8. Frechen  
 9.

- 793  
 1. 164, DDT 54-2-8  
 2. w -kop-23  
 3. 1580-1600  
 4. 12.8/6.5/6.0  
 5a. witbakkend/white-firing  
 5b. loodglazuur/lead glaze, koperoxide/copper oxide  
 5c. kneepjes op rand, geheel groen/pinching on rim, all green  
 6a. standvoet/flat solid footring  
 6b. twee worstoren/two rod handles, horizontaal/horizontal  
 6c.  
 7. kop/cup  
 8.  
 9.

- 794  
 1. 168, DDT 62-17-186  
 2. w -kop-24  
 3. 1580-1610  
 4. 14.8/6.5/7.0  
 5a. witbakkend/white-firing  
 5b. loodglazuur/lead glaze, koperoxide/copper oxide  
 5c. uitwendig groen/exterior green  
 6a. ziel/convex  
 6b. twee worstoren/two rod handles, horizontaal/horizontal  
 6c.  
 7. kop/cup  
 8.  
 9.

- 795  
 1. 168, DDT 62-17-182  
 2. w -kop-25  
 3. 1580-1610  
 4. 16.0/7.2/7.0  
 5a. witbakkend/white-firing  
 5b. loodglazuur/lead glaze, inwendig/interior  
 5c.  
 6a. standing/footring  
 6b. één worstoor/one rod handle, horizontaal/horizontal  
 6c. 1 driepas oor/1 threefolded handle  
 7. kop/cup  
 8.  
 9.

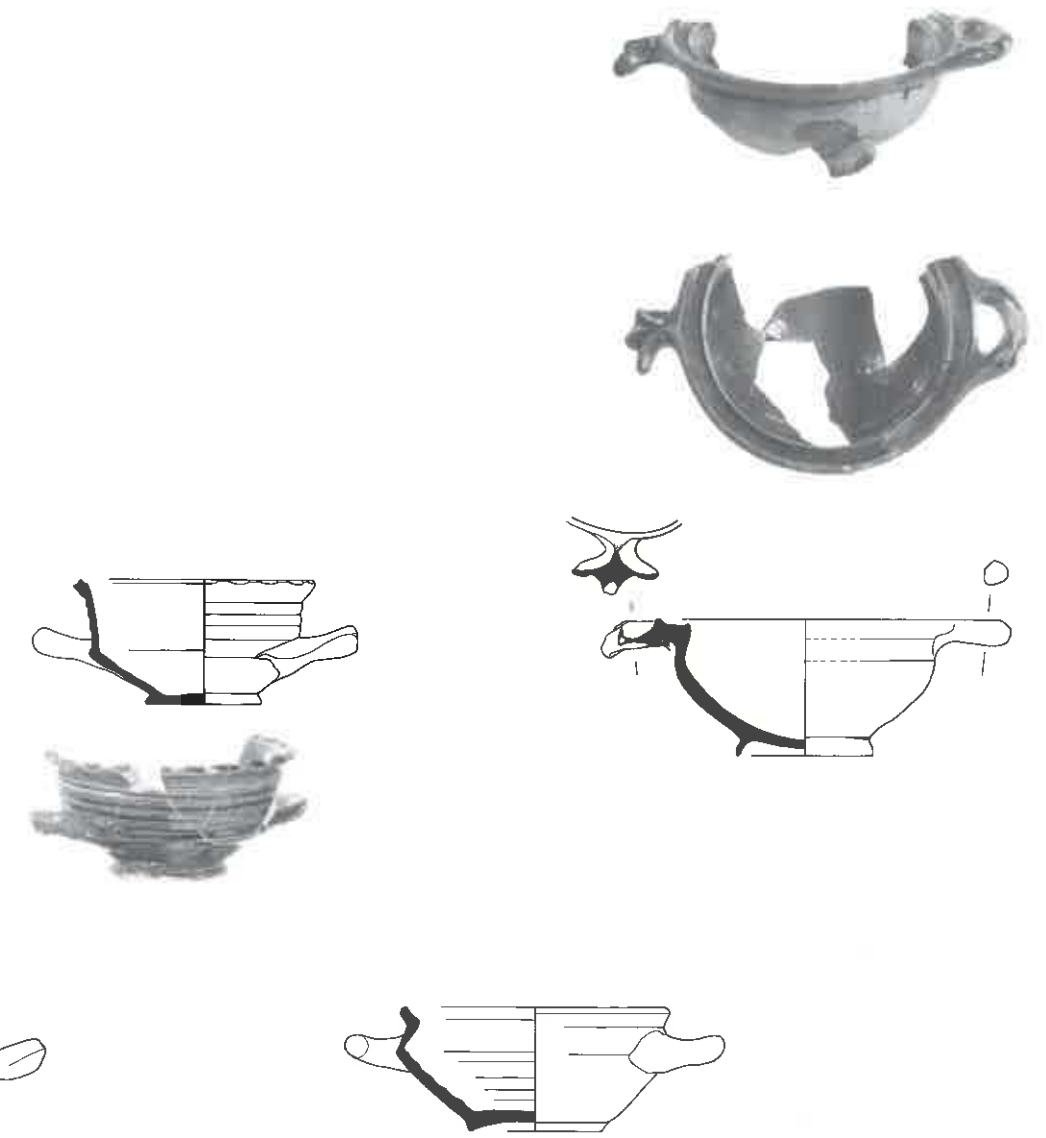

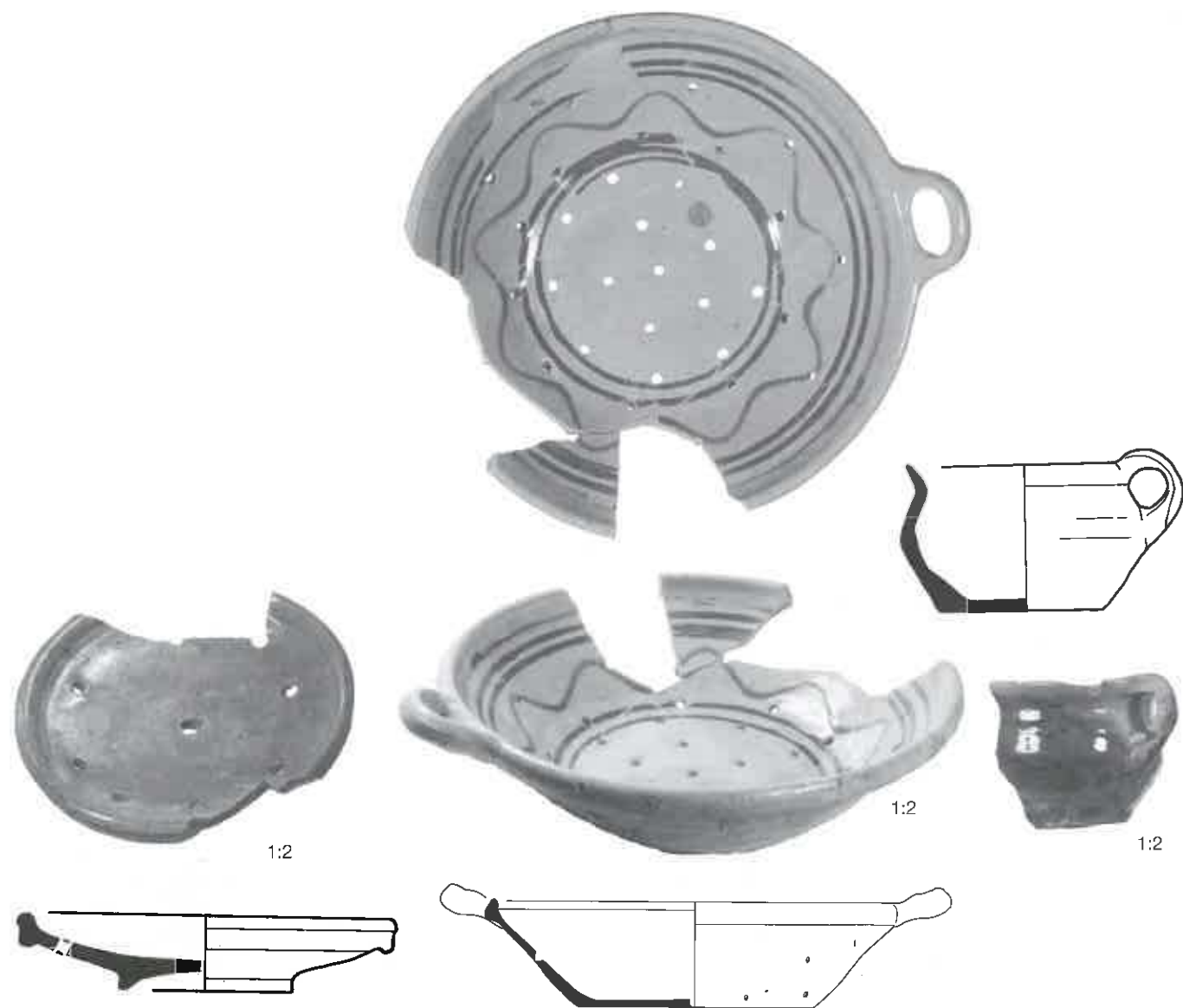

- 796  
 1. 224, NYM 1014-59-19  
 2. w -lek-4  
 3. 1850-1900  
 4. 11.6/2.3/5.2  
 5a. witbakkend/white-firing  
 5b. loodglazuur/lead glaze, inwendig/interior  
 5c.  
 6a. standring/footring  
 6b. twee worstoren/two rod handles, horizontaal/horizontal, afgebroken/missing  
 6c. 7 zeefgaten/7 straining holes  
 7. lekschaal/strainer  
 8.  
 9.

- 797  
 1. 247, NYM 1022-6-229  
 2. w -lek-5  
 3. 1883-1903  
 4. 31.0/7.4/17.4  
 5a. witbakkend/white-firing  
 5b. loodglazuur/lead glaze, inwendig/interior  
 5c. groene golflijn, bruine concentrische cirkels/green undulating lines, brown concentric circles  
 6a. standvlak/flat base  
 6b. twee worstoren/two rod handles, horizontaal/horizontal, afgebroken/missing  
 6c. zeefgaten/straining holes  
 7. lekschaal/strainer  
 8. Nederrijn/Lower Rhine  
 9.

- 798  
 1. 7, DEV 51-84-33  
 2. w -min-  
 3. 1740-1790  
 4. 7.6/4.5/5.0  
 5a. witbakkend/white-firing  
 5b. loodglazuur/lead glaze  
 5c. vlekken groen/green spots  
 6a. standvlak/flat base  
 6b. lintoor/straphandle, vertikaal/vertical  
 6c.  
 7. kopje/small cup  
 8.  
 9.

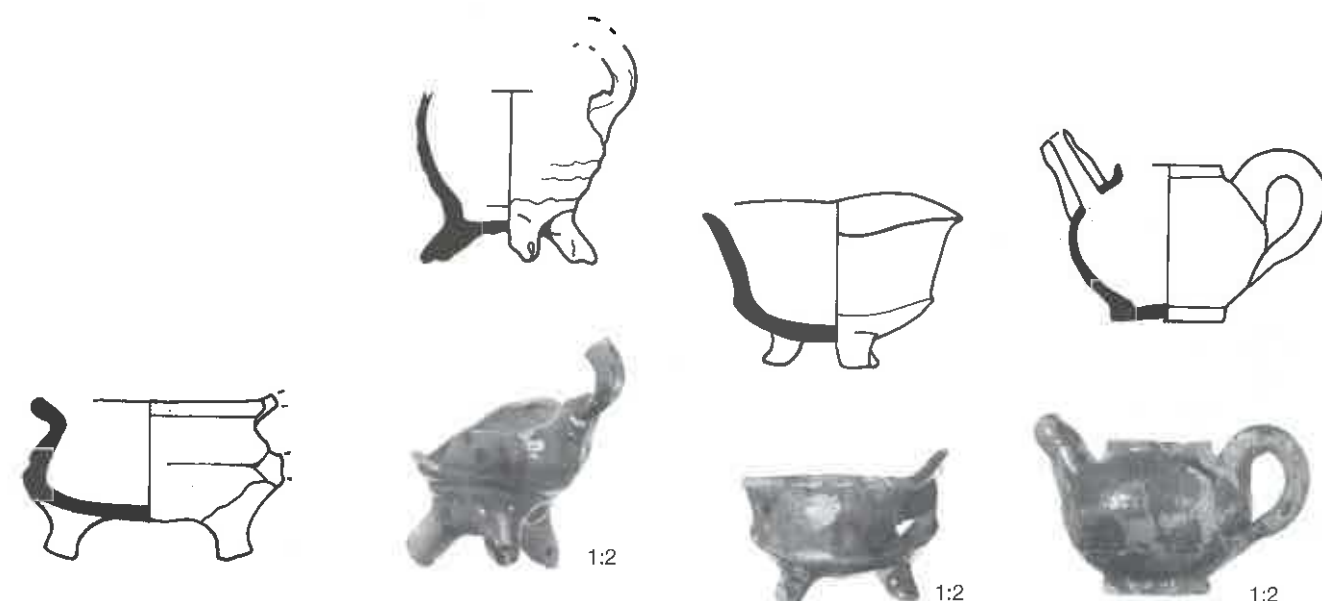

- 799  
 1. 107, DDT 8-438-18  
 2. w -min-  
 3. 1530-1575  
 4. 7.0/4.2/4.0  
 5a. witbakkend/white-firing  
 5b. loodglazuur/lead glaze  
 5c.  
 6a. driepoot/tripod  
 6b. lintoor/straphandle, vertikaal/vertical  
 6c.  
 7. miniatuur grape/small pipkin  
 8.  
 9.

- 800  
 1. 136, DDT 23-1096-40  
 2. w -min-  
 3. 1300-1350  
 4. 5.2/-/4.8  
 5a. witbakkend/white-firing  
 5b. loodglazuur/lead glaze, koperoxide/copper oxide  
 5c. groene vlekken/green spots  
 6a. driepoot/tripod  
 6b. lintoor/straphandle, vertikaal/vertical, afgebroken/missing  
 6c.  
 7. miniatuur grape/small pipkin  
 8. Rijnland/Rhineland  
 9.

- 801  
 1. 232, NYM 1014-112-290  
 2. w -min-  
 3. 1875-1925  
 4. 7.0/4.7/3.2  
 5a. witbakkend/white-firing  
 5b. loodglazuur/lead glaze, koperoxide/copper oxide  
 5c. geheel groen/all green  
 6a. driepoot/tripod  
 6b. lintoor/straphandle, vertikaal/vertical, afgebroken/missing  
 6c.  
 7. miniatuur test/small fire pan  
 8.  
 9.

- 802  
 1. 313, TL 1-9-322  
 2. w -min-  
 3. 1701-1778  
 4. 5.2/4.1/3.2  
 5a. witbakkend/white-firing  
 5b. loodglazuur/lead glaze, mangaan/manganese  
 5c. bruine vlekken/brown spots  
 6a. standvlak/flat base  
 6b. één worstoor/one rod handle, vertikaal/vertical  
 6c.  
 7. mini theepot/small teapot  
 8.  
 9.

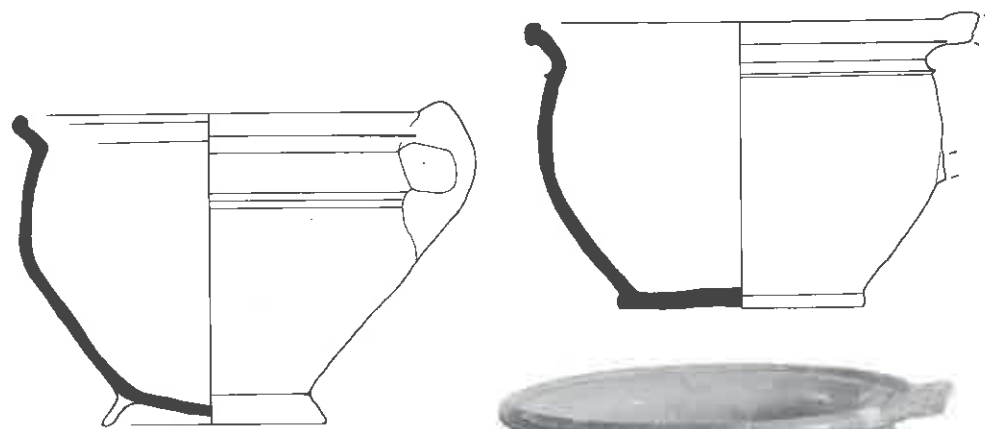

- 803  
 1. 167, DDT 62-17-12  
 2. w -pis-2  
 3. 1450-1500  
 4. 20.4/14.5/9.0  
 5a. witbakkend/white-firing  
 5b. loodglazuur/lead glaze, koper oxide/copper oxide  
 5c. 2 ribben, geheel groen/2 ribs, all green  
 6a. standing/footring  
 6b. lintoor/straphandle, vertikaal/vertical  
 6c.  
 7. pispot/chamber pot  
 8.  
 9. Bitter 1995. 106. Bult, 1992. IHE B11-106.

- 804  
 1. 10, DEV 52-14-22  
 2. w -pis-8  
 3. 1820-1890  
 4. 21.5/16.5/11.7  
 5a. witbakkend/white-firing  
 5b. loodglazuur/lead glaze, koperoxide/copper oxide, uitwendig/exterior  
 5c.  
 6a. standing/footring  
 6b. lintoor/straphandle, vertikaal/vertical, toegeknepen/squeezed  
 6c.  
 7. pispot/chamber pot  
 8. Holland  
 9.

- 805  
 1. 228, NYM 1014-98-127  
 2. w -pis-9  
 3. 1850-1900  
 4. 23.0/15.0/12.8  
 5a. witbakkend/white-firing  
 5b. loodglazuur/lead glaze, koperoxide/copper oxide, uitwendig/exterior  
 5c.  
 6a. standvlak/flat base, met draad verwijderd/removed with wire  
 6b. lintoor/straphandle, vertikaal/vertical, afgebroken/missing  
 6c.  
 7. pispot/chamber pot  
 8. Frechen  
 9.

- 806  
 1. 111, DDT 9-13-19  
 2. w -pis-10  
 3. 1550-1590  
 4. 20.0/14.2/10.5  
 5a. witbakkend/white-firing  
 5b. loodglazuur/lead glaze  
 5c. twee golvende en twee horizontale kamstreken op buik/on belly two undulating and two straight combed bands  
 6a. ziel/convex  
 6b. lintoor/straphandle, vertikaal/vertical  
 6c.  
 7. pispot/chamber pot  
 8. Frechen  
 9.

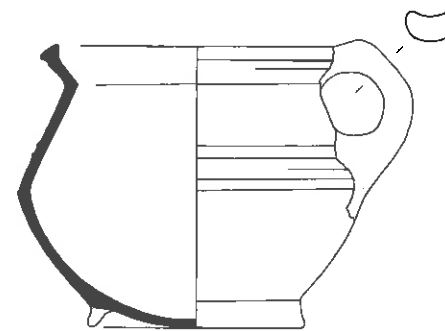

- 807  
 1. 111, DDT 9-13-20  
 2. w -pis-11  
 3. 1550-1590  
 4. 19.0/14.6/11.5  
 5a. witbakkend/white-firing  
 5b. loodglazuur/lead glaze  
 5c. groeven op schouder/grooves on shoulder  
 6a. standing/footring  
 6b. lintoor/straphandle, vertikaal/vertical  
 6c.  
 7. pispot/chamber pot  
 8.  
 9.

- 808  
 1. 111, DDT 9-13-21  
 2. w -pis-11  
 3. 1550-1590  
 4. 19.0/13.5/10.4  
 5a. witbakkend/white-firing  
 5b. loodglazuur/lead glaze  
 5c. 2 ribben op schouder/ribs on shoulder  
 6a. standing/footring  
 6b. lintoor/straphandle, vertikaal/vertical  
 6c.  
 7. pispot/chamber pot  
 8.  
 9.

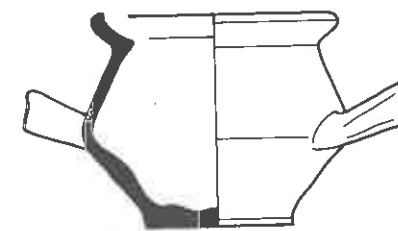

1:2

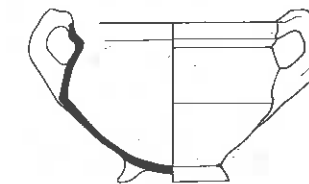

- 809  
 1. 116, DDT 20-511-38  
 2. w -pot-9  
 3. 1425-1475  
 4. 7.2/5.7/4.0  
 5a. witbakkend/white-firing  
 5b. loodglazuur/lead glaze  
 5c.  
 6a. standvlak/flat base  
 6b. twee lintoren/two straphandles, horizontaal/horizontal  
 6c.  
 7. pot/pot  
 8.  
 9.

- 810  
 1. 160, DDT 47-1-734  
 2. w -pot-10  
 3. 1720-1760  
 4. 12.4/8.5/6.0  
 5a. witbakkend/white-firing  
 5b. loodglazuur/lead glaze, mangaan/manganese  
 5c. bruine stippen/brown spots  
 6a. standing/footring  
 6b. twee worstoren/two rod handles, vertikaal/vertical, toegeknepen/squeezed  
 6c. tuit afgebroken/spout missing, vlekkegoed/spotted ware  
 7. pot/pot  
 8. Friesland?/Frisia?  
 9.

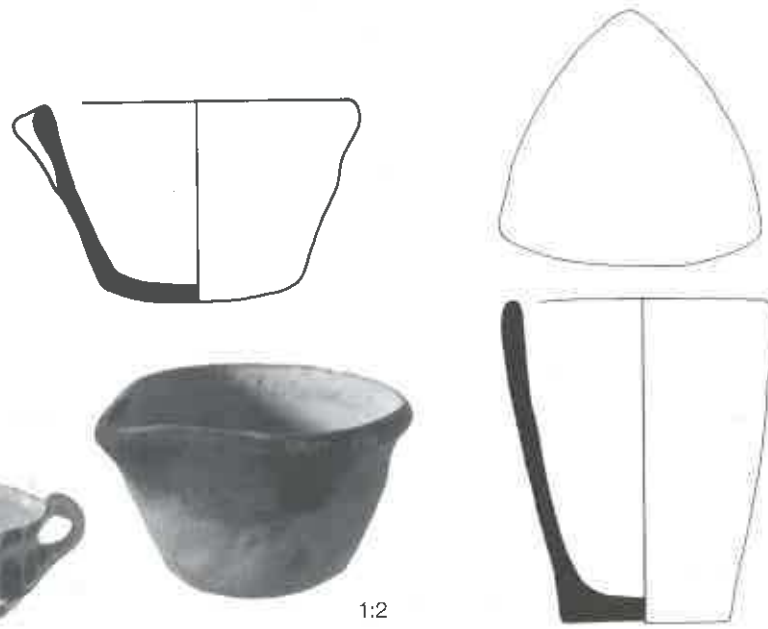

1:2



- 811  
 1. 160, DDT 47-1-747  
 2. w -pot-10  
 3. 1720-1760  
 4. 17.7/7.7/6.2  
 5a. witbakkend/white-firing  
 5b. loodglazuur/lead glaze, mangaar/manganese  
 5c. bruine stippen/brown spots  
 6a. standring/footring  
 6b. twee worstoren/two rod handles, vertikaal/vertical, toegeknepen/squeezed  
 6c. viekkengoed/spotted ware  
 7. pot/pot  
 8.  
 9.

- 812  
 1. 173, DDT 67-1-6  
 2. w -sme-1  
 3. 1525-1575  
 4. 8.6/5.4/-  
 5a. witbakkend/white-firing  
 5b.  
 5c.  
 6a. bol/concave  
 6b.  
 6c. schenklip/pouring lip  
 7. smeltkroes/crucible  
 8.  
 9. Stephan 1995. p. 30, 19.

- 813  
 1. 204, NYM 1001-40-7  
 2. w -sme-2  
 3. 1500-1540  
 4. 14.3/17.2/8.5  
 5a. witbakkend/white-firing  
 5b.  
 5c.  
 6a. standvlak/flat base  
 6b.  
 6c. merken: 1: +-, 2: wapen/arms O P \*\*, 3: ?  
 7. smeltkroes/crucible  
 8. Grossalmerode?  
 9. Stephan 1995. p. 36 & 45-1.

- 814  
 1. 204, NYM 1001-40-9  
 2. w -sme-2  
 3. 1500-1540  
 4. 12.4/15.1/8.0  
 5a. witbakkend/white-firing  
 5b.  
 5c.  
 6a. standvlak/flat base  
 6b.  
 6c.  
 7. smeltkroes/crucible  
 8. Grossalmerode?  
 9. Stephan 1995. p. 45-1.

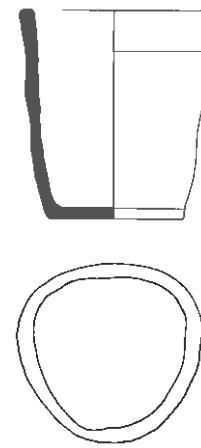

1:1

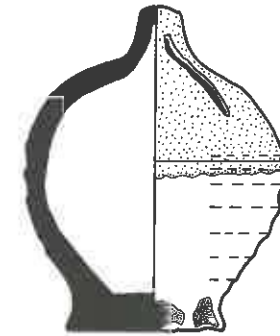

1:2

- 815  
 1. 204, NYM 1001-40-10  
 2. w -sme-3  
 3. 1500-1540  
 4. 10.2/11.0/7.1  
 5a. witbakkend/white-firing  
 5b.  
 5c.  
 6a. standvlak/flat base  
 6b.  
 6c.  
 7. smeltkroes/crucible  
 8. Grossalmerode?  
 9. Stephan 1995. p. 38.

- 816  
 1. 204, NYM 1001-40-18  
 2. w -sme-4  
 3. 1500-1540  
 4. 3.3/1.6/2.4  
 5a. witbakkend/white-firing  
 5b.  
 5c.  
 6a. standvlak/flat base  
 6b.  
 6c.  
 7. smeltkroes/crucible  
 8.  
 9.

- 817  
 1. 128, DDT 23-923-81  
 2. w -spa-3  
 3. 1380-1410  
 4. 7.0/8.5/4.2  
 5a. witbakkend/white-firing  
 5b. loodglazuur/lead glaze, koper oxide/copper oxide  
 5c. glazuur op bovenzijde/glaze on top  
 6a. standvoet/flat solid footring, met draad verwijderd/removed with wire  
 6b.  
 6c. ronde tepel, verticale geld gleuf/round nipple, vertical slot  
 7. spaarpot/money box  
 8.  
 9.

- 818  
 1. 313, TL 1-9-327  
 2. w -sto-1  
 3. 1701-177  
 4. 12.0/9.3/12.6  
 5a. witbakkend/white-firing  
 5b. loodglazuur/lead glaze, koperoxide/copper oxide  
 5c. 3 panelen met persreliëf en 3 halve manen, opzetplaat conisch rond gat met parel rand en klavers, geheel groen/3 sides with pressmoulded figures and 3 half moons, top side circular conical hole  
 6a. standvlak/flat base  
 6b.  
 6c. ring voor theelichttes/ring for hot plate chafing dish  
 7. stoof/chafing box  
 8. Friesland/Frisia  
 9. Klijn 1995. p. 162, 2.b.71.



Spb zie 744 en 745

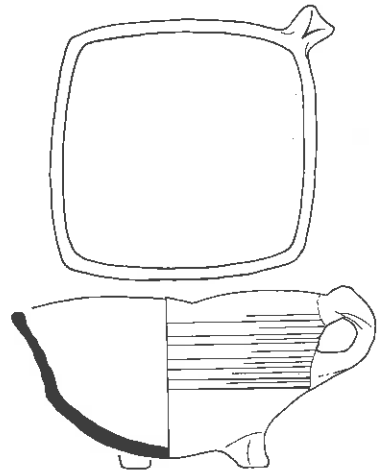
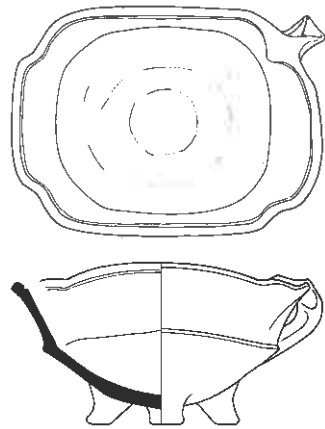

819

1. 310, TL 13-26
2. w -tes-1
3. 1820-1869
4. 7.6/4.6/3.9
- 5a. witbakkend/white-firing
- 5b. loodglazuur/lead glaze, koperoxide/copper oxide, uitwendig/exterior
- 5c.
- 6a. standing/footring
- 6b.
- 6c.
7. theelichttest/fire pan
8. Friesland?/Frisia?
9. Thijssen 1991. 177.

820

1. 313, TL 1-9-320
2. w -tes-2
3. 1701-1778
4. 16.4/8.6/7.7
- 5a. witbakkend/white-firing
- 5b. loodglazuur/lead glaze, koperoxide/copper oxide, uitwendig/exterior
- 5c.
- 6a. driepoot/tripod
- 6b. lintoor/straphandle, vertikaal/vertical, op hoek/on corner
- 6c.
7. test/fire pan
- 8.
9. Bitter & Dijkstra 1997. 265.

821

1. 2, DEV 51-10-266
2. w -tes-3
3. 1670-1710
4. 14.0/9.4/7.4
- 5a. witbakkend/white-firing
- 5b. loodglazuur/lead glaze
- 5c.
- 6a. driepoot/tripod
- 6b. lintoor/straphandle, vertikaal/vertical, op hoek/on corner
- 6c.
7. test/fire pan
- 8.
- 9.

822

1. 168, DDT 62-17-183
2. w -tes-4
3. 1580-1610
4. 13.4/5.0/6.7
- 5a. witbakkend/white-firing
- 5b. loodglazuur/lead glaze, uitwendig/exterior
- 5c.
- 6a. standing/footring, afgebroken/missing
- 6b.
- 6c.
7. test/fire pan?
- 8.
- 9.

823

1. 249, NYM 1022-15-24
2. w -tes-5
3. 1450-1500
4. 12.4/8.5/6.5
- 5a. witbakkend/white-firing
- 5b. loodglazuur/lead glaze, koperoxide/copper oxide
- 5c. inwendig groen/interior green
- 6a. driepoot/tripod
- 6b. worstoor/rod handle, vertikaal/vertical, afgebroken/missing
- 6c.
7. test?/fire pan?
- 8.
- 9.

824

1. 201, NYM 1000-19-61
2. w -the-1
3. 1690-1740
4. 10.5/8.6/5.4
- 5a. witbakkend/white-firing
- 5b. loodglazuur/lead glaze, mangaan/manganese
- 5c. bruine stippen/brown spots
- 6a. standing/footring
- 6b. worstoor/rod handle, vertikaal/vertical, afgebroken/missing
- 6c.
7. theepot/teapot
- 8.
- 9.

825

1. 224, NYM 1014-59-18
2. w -ver-1
3. 1850-1900
4. 27.5/11.6/10.4
- 5a. witbakkend/white-firing
- 5b. loodglazuur/lead glaze, koper oxide/copper oxide
- 5c.
- 6a. standing/footring
- 6b. twee worstoren/two rod handles, horizontaal/horizontal
- 6c.
7. vergiet/colander
- 8.
- 9.

826

1. 137, DDT 23-1107-51
2. w -vfl-
3. 1340-1365
4. 8.2/-/5.0
- 5a. witbakkend/white-firing
- 5b. loodglazuur/lead glaze, koperoxide/copper oxide
- 5c. groene spikkels/green speckled
- 6a. standing/footring
- 6b.
- 6c. mondstuk/mouthpiece
7. vogelfluit?/bird whistle?
- 8.
- 9.

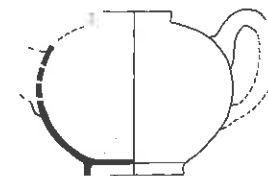
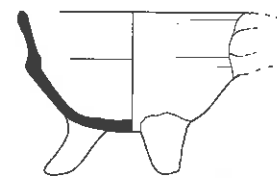
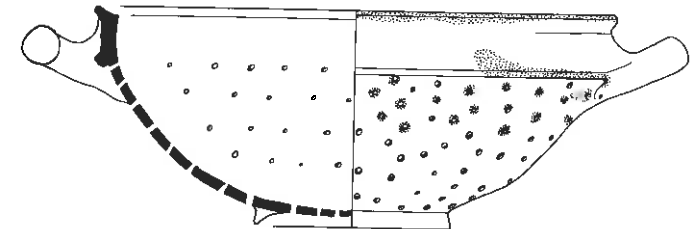



1:2

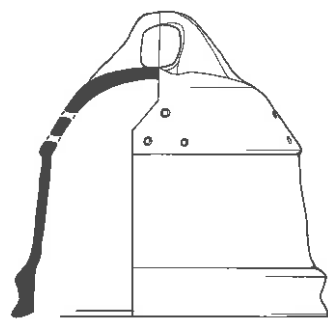

1:2

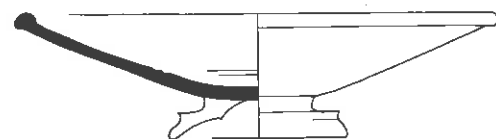
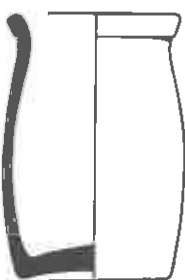

827

1. 248, NYM 1022-7-37
2. w -voe-1
3. 1700-1750
4. 25.7/6.5/9.2
- 5a. witbakkend/white-firing
- 5b. loodglazuur/lead glaze, koperoxide/copper oxide
- 5c. golvende kamstreekversiering/wavy combed decoration
- 6a. standring/footring
- 6b.
- 6c.
7. voetschaal/footed dish
8. Frechen
9. Thijssen 1991. 180. Kleine 1988. Taf. 10a.

828

1. 168, DDT 62-17-197
2. w -vst-1
3. 1580-1610
4. 16.5/13.0/16.5
- 5a. witbakkend/white-firing
- 5b. loodglazuur/lead glaze
- 5c.
- 6a.
- 6b. greep/handle
- 6c.
7. vuurklok/fire cover
- 8.
- 9.

829

1. 213, NYM 1008-34-99
2. w -vz-1
3. 1700-1750
4. 10.7/4.8/5.5
- 5a. witbakkend/white-firing
- 5b.
- 5c.
- 6a. standvlak/flat base
- 6b.
- 6c. zeer grof baksel/very coarse fabric
7. vijzel/mortar
- 8.
- 9.

830

1. 160, DDT 47-1-690
2. w -zal-3
3. 1720-1760
4. 4.7/7.0/4.0
- 5a. witbakkend/white-firing
- 5b. loodglazuur/lead glaze, inwendig/interior
- 5c.
- 6a. standvlak/flat base
- 6b.
- 6c.
7. zalfpot/ointment jar
- 8.
- 9.

## Maaslands wit/White-firing Meuse ware

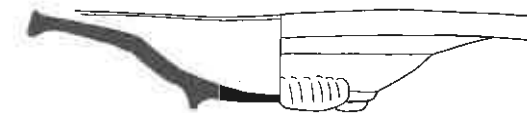

1:2

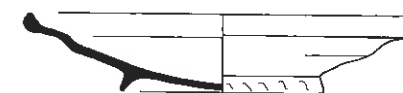
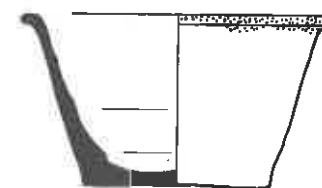
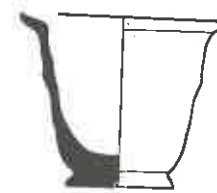

831

1. 313, TL 1-9-297
2. w -zal-4
3. 1708-1778
4. 5.5/4.4/2.6
- 5a. witbakkend/white-firing
- 5b. loodglazuur/lead glaze, inwendig/interior
- 5c.
- 6a. standvoet/flat solid footring
- 6b.
- 6c.
7. zalfpot/ointment jar
- 8.
- 9.

832

1. 214, NYM 1008-34-116
2. w -zal-5
3. 1775-1810
4. 8.3/4.5/5.0
- 5a. witbakkend/white-firing
- 5b. loodglazuur/lead glaze, inwendig/interior
- 5c.
- 6a. standvoet/flat solid footring
- 6b.
- 6c.
7. zalfpot/ointment jar
- 8.
- 9.

833

1. 226, NYM 1014-77-134
2. wm-bor-1
3. 1525-1550
4. 21.0/4.1/10.7
- 5a. Maaslands wit/white-firing Meuse ware
- 5b. loodglazuur/lead glaze
- 5c.
- 6a. standring/footring
- 6b.
- 6c.
7. bord/plate
8. Maasland/Meuse area
- 9.

834

1. 226, NYM 1014-77-134
2. wm-bor-2
3. 1375-1425
4. 27.2/5.3/9.2
- 5a. Maaslands wit/white-firing Meuse ware
- 5b. loodglazuur/lead glaze, mangaan/manganese
- 5c. sp & vl.: slijsikkels in bruin/ed & ce: brown slip sickles
- 6a. 3 standlobben/3 pinched lobes
- 6b.
- 6c.
7. bord/plate
8. Maasland/Meuse area
9. Clevis & Thijssen 1989. 136 + 137.

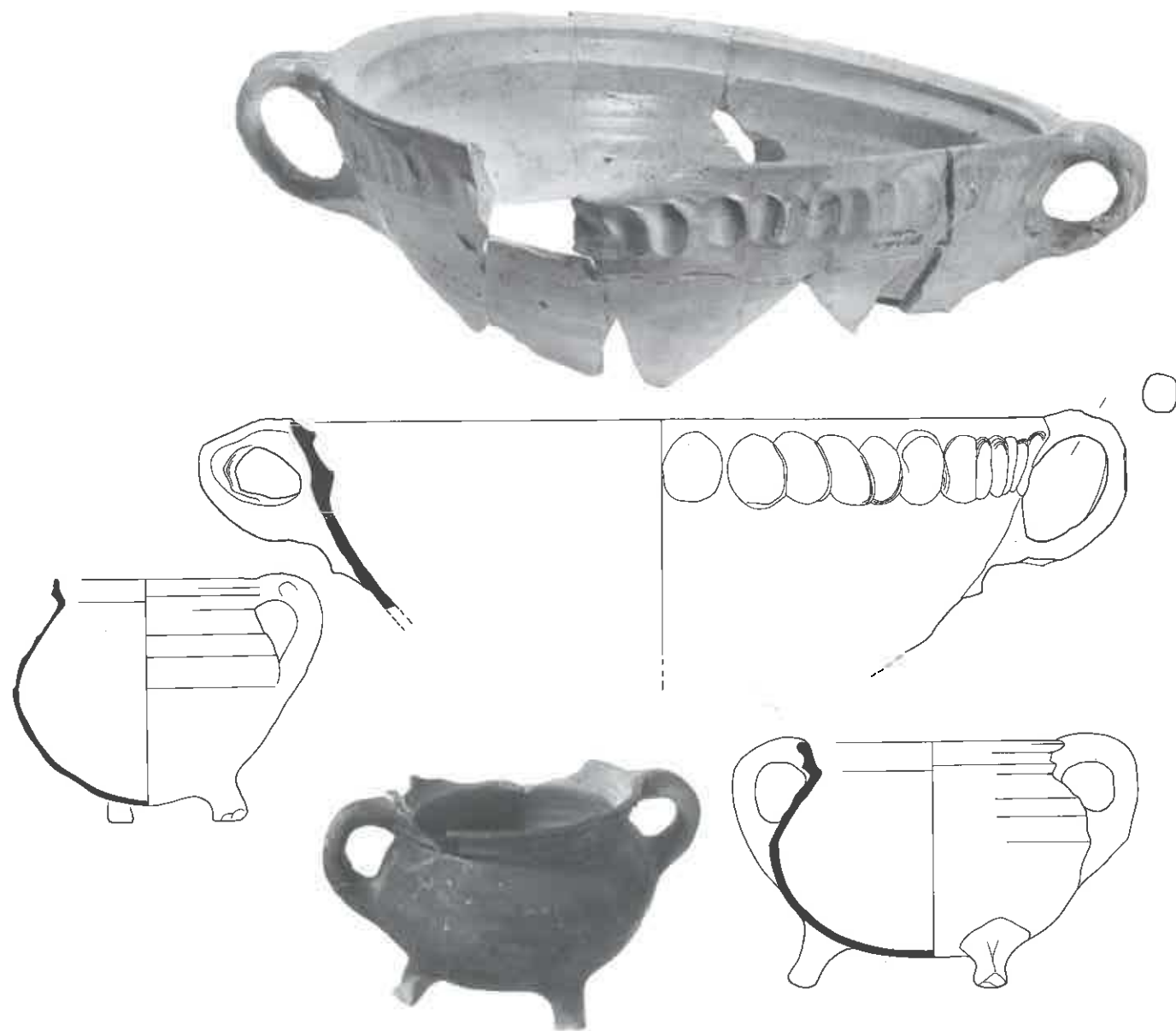

- 835  
 1. 226, NYM 1014-77-120  
 2. wm-gra-1a  
 3. 1525-1550  
 4. 16.5/14.8/8.0  
 5a. Maaslands wit/white-firing Meuse ware  
 5b. loodglazuur/lead glaze, inwendig/interior  
 5c.  
 6a. driepoot/tripod  
 6b. één lintoor/one strap handle, vertikaal/vertical  
 6c.  
 7. grape/tripod pipkin  
 8. Maasland/Meuse area  
 9. Thijssen 1991. 165.

- 836  
 1. 257, NYM 1026-42-12  
 2. wm-gra-3b  
 3. 1525-1575  
 4. 19.7/15.2/12.0  
 5a. Maaslands wit/white-firing Meuse ware  
 5b. loodglazuur/lead glaze, inwendig/interior  
 5c.  
 6a. driepoot/tripod  
 6b. twee lintoren/two strap handles, vertikaal/vertical  
 6c.  
 7. grape/tripod pipkin  
 8. Maasland/Meuse area  
 9.

- 837  
 1. 235, NYM 1014-128-126  
 2. wm-kom-11  
 3. 1450-1525  
 4. 47.5/-/-  
 5a. Maaslands wit/white-firing Meuse ware  
 5b. loodglazuur/lead glaze, inwendig/interior  
 5c. rij van duimindrukken onder rand/thumbed strip below rim  
 6a.  
 6b. twee lintoren/two strap handles, vertikaal/vertical, tweelobbig/two lobed  
 6c. schenklijp, slecht hechtend glazuur, rode chamotte in magering/pouring lip, poorly adhesive glaze, red grit in fabric  
 7. kom/bowl  
 8. Maasland/Meuse area  
 9. Clevis & Thijssen 1989. 187. Arts 1992. p.134-98

## Hafner waar/Hafner ware



- 838  
 1. 313, TL 1-9-293  
 2. wm-pot-1  
 3. 1701-1778  
 4. 18.0/14.6/12.3  
 5a. Maaslands wit/white-firing Meuse ware  
 5b. loodglazuur/lead glaze, inwendig/interior  
 5c.  
 6a. standvlak/flat base  
 6b. lintoor/strap handle, vertikaal/vertical  
 6c.  
 7. pot/pot  
 8. Maasland/Meuse area  
 9.

- 839  
 1. 250, NYM 1023-76-5  
 2. ha-bak-1  
 3. 1490-1520  
 4. 22.0/7.0/13.4  
 5a. Hafner waar/Hafner ware  
 5b. loodglazuur/lead glaze, inwendig/interior  
 5c. tranend glazuur/running glaze  
 6a. driepoot/tripod, omgeslagen/turned over  
 6b. steel/handle, horizontaal/horizontal  
 6c.  
 7. bakpan/frying pan  
 8. Rijnland/Rhineland  
 9. Bitter & Dijkstra 1997. 64.

- 840  
 1. 8, DEV 52-14-312  
 2. ha-bak-2  
 3. 1500-1575  
 4. 10.8/8.5/14.8  
 5a. Hafner waar/Hafner ware  
 5b. loodglazuur/lead glaze, inwendig/interior  
 5c. tranend glazuur/running glaze  
 6a. driepoot/tripod, omgeslagen/turned over  
 6b. steel/handle, horizontaal/horizontal  
 6c.  
 7. bakpan/frying pan  
 8. Rijnland/Rhineland  
 9.

- 841  
 1. 170, DDT 66-2-29  
 2. ha-bak-2  
 3. 1540-1580  
 4. 18.0/7.7/12.0  
 5a. Hafner waar/Hafner ware  
 5b. loodglazuur/lead glaze, inwendig/interior, koperoxide/copper oxide  
 5c. tranend groen glazuur/running green glaze  
 6a. driepoot/tripod, omgeslagen/turned over  
 6b. steel/handle, horizontaal/horizontal  
 6c.  
 7. bakpan/skillet  
 8. Rijnland/Rhineland  
 9.



- 842  
 1. 107, DDT 8-438-16  
 2. ha-bor-3  
 3. 1530-1575  
 4. 19.5/5.0/11.5  
 5a. Hafner waar/Hafner ware  
 5b. loodglazuur/lead glaze, inwendig/interior  
 5c. kartels op rand, 2 cirkelvormige ribben/milled edge, 2 circular ribs  
 6a. driepoot/tripod  
 6b.  
 6c.  
 7. bord/plate  
 8. Keulen?/Cologne?  
 9.

- 843  
 1. 141, DDT 31-757-66  
 2. ha-bor-3  
 3. 1475-1525  
 4. 19.8/5.7/11.0  
 5a. Hafner waar/Hafner ware  
 5b. loodglazuur/lead glaze, inwendig/interior  
 5c. kantelen op rand, 2 cirkelvormige ribben/merlons on edge, 2 circular ribs  
 6a. driepoot/tripod  
 6b.  
 6c.  
 7. bord/plate  
 8. Keulen?/Cologne?  
 9.

- 844  
 1. 170, DDT 66-2-32  
 2. ha-dek-3  
 3. 1540-1580  
 4. -/4.7/17.4  
 5a. Hafner waar/Hafner ware  
 5b.  
 5c.  
 6a.  
 6b. knop/knob, plat/flat  
 6c.  
 7. deksel/lid  
 8. Keulen?/Cologne?  
 9.

- 845  
 1. 250, NYM 1023-76-10  
 2. ha-gra-2c  
 3. 1490-1520  
 4. 19.2/14.8/17.0  
 5a. Hafner waar/Hafner ware  
 5b. loodglazuur/lead glaze, inwendig/interior, koperoxide/copper oxide  
 5c.  
 6a. driepoot/tripod, omgeslagen/turned over  
 6b. steel/handle, horizontaal/horizontal  
 6c. uitwendig sterke draairingen/exterior deep corrugation  
 7. grape/tripod pipkin  
 8. Keulen/Cologne  
 9. Thijssen 1991. 166.



- 846  
 1. 204, NYM 1001-40-20  
 2. ha-gra-3a  
 3. 1500-1540  
 4. 17.0/20.0/11.0  
 5a. Hafner waar/Hafner ware  
 5b. loodglazuur/lead glaze, inwendig/interior  
 5c.  
 6a. driepoot/tripod, omgeslagen/turned over  
 6b. lintoor/straphandle, vertikaal/vertical  
 6c.  
 7. grape/tripod pipkin  
 8. Keulen/Cologne  
 9. Thijssen 1991. 159.

- 847  
 1. 152, DDT 31-835-14  
 2. ha-gra-6a  
 3. 1350-1400  
 4. 17.0/16.4/9.2  
 5a. Weiche Ware  
 5b.  
 5c. 2 ribben/2 ribs  
 6a. driepoot/tripod, teentjes/small toes  
 6b. twee lintoren/two straphandles, vertikaal/vertical  
 6c.  
 7. grape/tripod pipkin  
 8. Siegburg  
 9. Beckmann 1975. taf. 6, 1-2.

- 848  
 1. 167, DDT 62-17-174  
 2. ha-gra-7b  
 3. 1450-1500  
 4. 14.4/13.2/9.0  
 5a. Hafner waar/Hafner ware  
 5b. loodglazuur/lead glaze, koperoxide/copper oxide, uitwendig/exterior  
 5c. 1 groef op buik/1 groove on belly  
 6a. driepoot/tripod  
 6b. twee lintoren/two straphandles, vertikaal/vertical  
 6c.  
 7. grape/tripod pipkin  
 8. Keulen?/Cologne?  
 9.

- 849  
 1. 107, DDT 8-438-19  
 2. ha-gra-8a  
 3. 1530-1570  
 4. 16.0/17.4/12.5  
 5a. Hafner waar/Hafner ware  
 5b. loodglazuur/lead glaze  
 5c. draairingen en ribben met radstempel/rouletted ribs and corrugation  
 6a. driepoot/tripod  
 6b. worstoor/rod handle, vertikaal/vertical  
 6c.  
 7. grape/tripod pipkin  
 8. Keulen of Holland/Cologne/Holland  
 9.

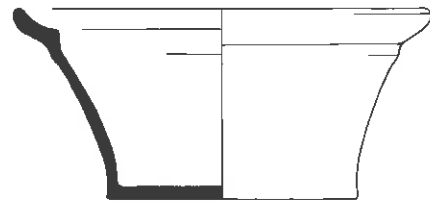
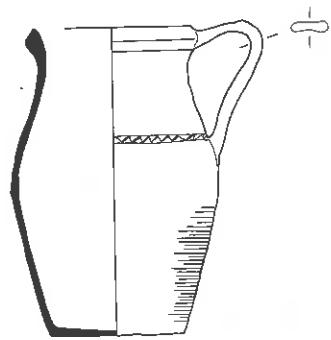
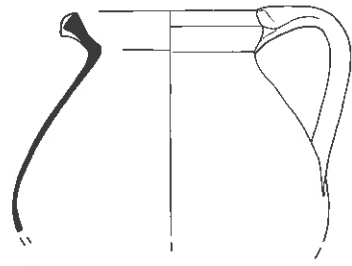

- 850  
 1. 230, NYM 1014-112-3  
 2. ha-kan-3  
 3. 1400-1450  
 4. 11.0/16.1/7.0  
 5a. Hafner waar/Hafner ware  
 5b. loodglazuur/lead glaze, inwendig/interior  
 5c. rib met radstempel/rib with roulette  
 6a. standvlak/flat base  
 6b. lintoor/straphandle, vertikaal/vertical  
 6c.  
 7. kan/jug  
 8. Rijnland/Rhineland  
 9.

- 851  
 1. 307, TL 9-3-6  
 2. ha-kan-  
 3. 1500-1525  
 4. 16.8/-/-  
 5a. Hafner waar/Hafner ware  
 5b. loodglazuur/lead glaze, inwendig/interior  
 5c.  
 6a. lintoor/straphandle, vertikaal/vertical  
 6c.  
 7. kan/jug  
 8. Rijnland/Rhineland  
 9.

- 852  
 1. 255, NYM 1025-80-10  
 2. ha-kom-1  
 3. 1450-1475  
 4. 22.0/10.0/13.4  
 5a. Hafner waar/Hafner ware  
 5b. loodglazuur/lead glaze, inwendig/interior, koperoxide/copper oxide  
 5c. tranend groen glazuur/running green glaze  
 6a. standvlak/flat base  
 6b.  
 6c.  
 7. kom/bowl  
 8. Rijnland/Rhineland  
 9.

- 853  
 1. 255, NYM 1025-80-11  
 2. ha-kom-2  
 3. 1450-1475  
 4. 17.2/8.8/8.9  
 5a. Hafner waar/Hafner ware  
 5b. loodglazuur/lead glaze, inwendig/interior, koperoxide/copper oxide  
 5c. tranend groen glazuur/running green glaze  
 6a. standvlak/flat base  
 6b.  
 6c.  
 7. kom/bowl  
 8. Rijnland/Rhineland  
 9. Benner 1992, p. 67, no.66 links/left.

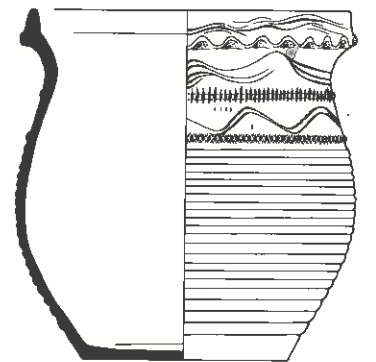
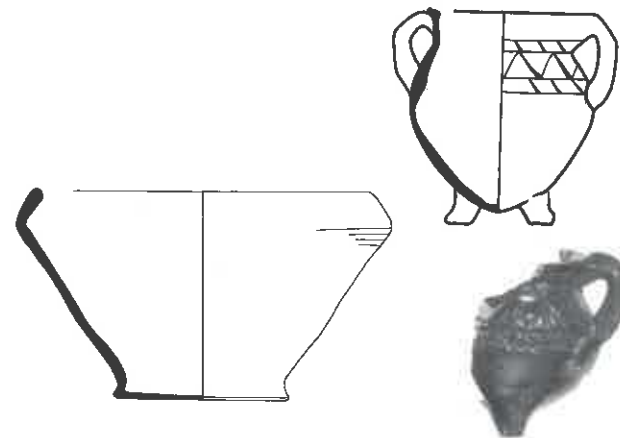

- 854  
 1. 255, NYM 1025-80-12  
 2. ha-kom-3  
 3. 1450-1475  
 4. 20.0/11.0/9.0  
 5a. Hafner waar/Hafner ware  
 5b. loodglazuur/lead glaze, inwendig/interior, koperoxide/copper oxide  
 5c. tranend groen glazuur/running green glaze  
 6a. standvlak/flat base  
 6b.  
 6c.  
 7. kom/bowl  
 8. Rijnland/Rhineland  
 9.

- 855  
 1. 230, NYM 1014-112-278  
 2. ha-min-  
 3. 1400-1450  
 4. 4.9/5.6/3.0  
 5a. Hafner waar/Hafner ware  
 5b. loodglazuur/lead glaze  
 5c. ondegrazuur ijzerengobe/under the glaze iron wash  
 6a. driepoot/tripod  
 6b. twee lintoren/two straphandles, vertikaal/vertical  
 6c.  
 7. mini grape/small tripod pipkin  
 8. Rijnland/Rhineland  
 9.

- 856  
 1. 210, NYM 1004-27-30  
 2. ha-kom-4  
 3. 1400-1425  
 4. 35.4/9.0/20.0  
 5a. Hafner waar/Hafner ware  
 5b. loodglazuur/lead glaze, inwendig/interior  
 5c.  
 6a. standvlak/flat base  
 6b.  
 6c. grone vlekken in glazuur/green dots in glaze  
 7. kom/bowl  
 8. Rijnland/Rhineland  
 9. Clevis & Thijssen 1989, 246.

- 857  
 1. 167, DDT 62-17-173  
 2. ha-pot-1  
 3. 1450-1500  
 4. 18.2/18.4/10.7  
 5a. Hafner waar/Hafner ware  
 5b. loodglazuur/lead glaze, inwendig/interior  
 5c. tranend groen glazuur, geknepen rand, golvende kamstreek, radstempels/running yellow glaze, pinched rim, undulating combed bands, roulettes  
 6a. standvlak/flat base, met draad verwijderd/removed with wire  
 6b.  
 6c. diepe draairillen/deep corrugated  
 7. pot/pot  
 8. Keulen?/Cologne?  
 9.



- 858  
 1. 204, NYM 1001-40-30  
 2. ha-pot-1  
 3. 1500-1540  
 4. 13.0/14.1/7.7  
 5a. Hafner waar/Hafner ware  
 5b. loodglazuur/lead glaze, inwendig/interior  
 5c. tranend geel glazuur/running yellow glaze  
 6a. standvlak/flat base  
 6b.  
 6c. diepe draairillen/deep corrugated  
 7. pot/pot  
 8. Keulen/Cologne  
 9. Neu 1990, p. 43-9. Benner 1992, p. 67, no. 66.

- 859  
 1. 204, NYM 1001-40-40  
 2. ha-pot-1  
 3. 1500-1540  
 4. 13.0/16.2/8.0  
 5a. Hafner waar/Hafner ware  
 5b. loodglazuur/lead glaze, inwendig/interior  
 5c. uitwendig lichtrode engobe, tranend groen glazuur/ exterior buff slip, running green glaze  
 6a. standvlak/flat base  
 6b.  
 6c. onderstaande pot aangebakken, diepe draairillen/ lower pot fired to bottom, deep corrugated  
 7. pot/pot  
 8. Keulen/Cologne  
 9. Neu 1990, p. 43-9.

- 860  
 1. 140, DDT 31-754-10  
 2. ha-sne-1  
 3. 1560-1580  
 4. 6.5/-/6.5  
 5a. Hafner waar/Hafner ware  
 5b. loodglazuur/lead glaze, koperoxide/copper oxide, uitwendig/interior  
 5c. kruimels met groen glazuur/encrusted  
 6a. standvlak/flat base, met draad verwijderd/removed with wire  
 6b.  
 6c.  
 7. snelle/tankard  
 8. Keulen/Cologne  
 9. Gai 1995, p. 85, 49.

- 861  
 1. 133, DDT 23-1025-79  
 2. ha-vet-2  
 3. 1300-1350  
 4. -/16.5/4.8  
 5a. Hafner waar/Hafner ware  
 5b. loodglazuur/lead glaze, inwendig/interior  
 5c. glazuur met groene waas/green tinge in glaze  
 6a. standvlak/flat base  
 6b. steel/handle, plat/flat, afgebroken/missing  
 6c. ophangoog, zeer dik zwart aankoeksel/eye for adjustment, thick layer of soot  
 7. vetvanger/dripping pan  
 8. Keulen/Cologne  
 9. Gaimster 1993, p. 184.

Dieburger waar/Dieburg ware



- 862  
 1. 210, NYM 1004-27-31  
 2. ha-vet-2  
 3. 1400-1425  
 4. 33.6/8.0/4.7  
 5a. Hafner waar/Hafner ware  
 5b. loodglazuur/lead glaze, inwendig/interior  
 5c. glazuur met groene waas/green tinge in glaze  
 6a. standvlak/flat base  
 6b. steel/handle, plat/flat, afgebroken/missing  
 6c. ophangoog, schenklip/eye for adjustment, pouring lip  
 7. vetvanger/dripping pan  
 8. Keulen/Cologne  
 9. Gaimster 1991, p. 448, fig 48-1.

- 863  
 1. 113, DDT 9-28-22  
 2. db-fle-  
 3. 1375-1425  
 4. 22.0/11.6/-  
 5a. Dieburger waar/Dieburg ware  
 5b. ijzerengobe/iron wash, uitwendig/interior  
 5c. 2 ribben met radstempel, inwendig stippen/2 ribs with roulette inside dots  
 6a. standvlak/flat base  
 6b.  
 6c.  
 7. fles/bottle  
 8. Dieburg  
 9. Prüssing & Prüssing 1990, p. 11.



- 864  
 1. 128, DDT 23-923-16  
 2. db-kan-1  
 3. 1380-1410  
 4. 13.5/20.5/7.5  
 5a. Dieburger waar/Dieburg ware  
 5b. ijzerengobe/iron wash, uitwendig/exterior  
 5c. draairillen, driekwart engobe/corrugated, three quarters wash  
 6a. standvlak/flat base  
 6b. één lintoor/one strap handle, vertikaal/vertical  
 6c.  
 7. kan/jug  
 8. Dieburg  
 9. Prüssing & Prüssing 1990. p. 11.

- 865  
 1. 128, DDT 23-923-17  
 2. db-kan-1  
 3. 1380-1410  
 4. 13.2/18.0/6.7  
 5a. Dieburger waar/Dieburg ware  
 5b. ijzerengobe/iron wash, uitwendig/exterior  
 5c. draairillen, driekwart engobe/corrugated, three quarters wash  
 6a. standvlak/flat base  
 6b. één lintoor/one strap handle, vertikaal/vertical  
 6c.  
 7. kan/jug  
 8. Dieburg  
 9.

- 866  
 1. 166, DDT 62-17-10  
 2. db-kan-1  
 3. 1300-1350  
 4. 12.0/18.7/6.7  
 5a. Dieburger waar/Dieburg ware  
 5b. ijzerengobe/iron wash, uitwendig/exterior  
 5c. draairillen, driekwart engobe/corrugated, three quarters wash  
 6a. standvlak/flat base, met draad verwijderd/removed with wire  
 6b. één lintoor/one strap handle, vertikaal/vertical  
 6c.  
 7. kan/jug  
 8. Dieburg  
 9.

- 867  
 1. 136, DDT 23-1096-82  
 2. db-kan-2  
 3. 1300-1350  
 4. 12.0/20.3/6.8  
 5a. Dieburger waar/Dieburg ware  
 5b. ijzerengobe/iron wash, uitwendig/exterior  
 5c. draairillen, geheel geëngobeerd/corrugated, all over wash  
 6a. standvlak/flat base, met draad verwijderd/removed with wire  
 6b. één lintoor/one strap handle, vertikaal/vertical  
 6c.  
 7. kan/jug  
 8. Dieburg  
 9. Gross 1992. p. 399.



- 868  
 1. 120, DDT 21-650-66  
 2. db-pot-1  
 3. 1300-1325  
 4. 18.2/-/8.6  
 5a. Dieburger waar/Dieburg ware  
 5b.  
 5c. draairillen/corrugated  
 6a. standvlak/flat base  
 6b.  
 6c.  
 7. pot/pot  
 8. Dieburg  
 9. Thijssen 1991. 173. Benner 1992. p. 66, 65.

- 869  
 1. 148, DDT 31-819-125  
 2. db-pot-1  
 3. 1340-1380  
 4. 18.6/18.5/8.5  
 5a. Dieburger waar/Dieburg ware  
 5b.  
 5c. draairillen/corrugated  
 6a. standvlak/flat base  
 6b.  
 6c.  
 7. pot/pot  
 8. Dieburg  
 9.

- 870  
 1. 105, DDT 6-376-26  
 2. db-pot-2  
 3. 1430-1460  
 4. 18.1/18.5/9.0  
 5a. Dieburger waar/Dieburg ware  
 5b.  
 5c. draairillen/corrugated  
 6a. standvlak/flat base  
 6b.  
 6c.  
 7. pot/pot  
 8. Dieburg  
 9. Benner 1992. p. 66, 65. rechts/right.

# Werra/Werra

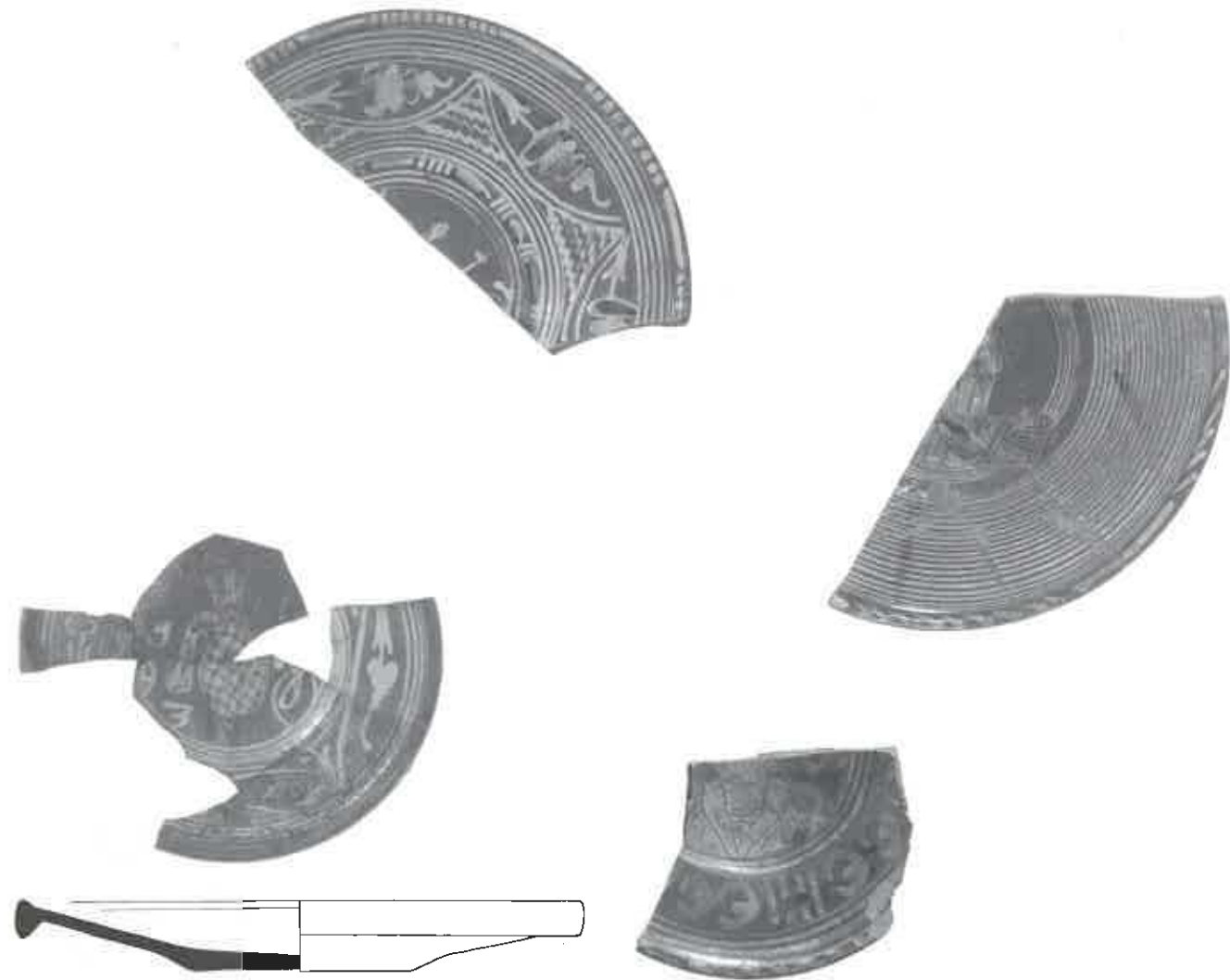

- 871  
 1. 100, DDT 2A-162-11  
 2. wa-bor-1  
 3. 1580-1600 1593-1593  
 4. 19.2/3.5/8.0  
 5a. roodbakkend/red-firing  
 5b. loodglazuur/lead glaze, slib/  
 slijp, koperoxide/copper  
 oxide  
 5c. vl: randmotief Bruijn no. 65,  
 sp: doedelzak/ed: Bruijn n. 65  
 ce: bagpipe  
 6a. standvlak/flat base  
 6b.  
 6c.  
 7. bord/plate  
 8. Werra gebied/Werra region  
 9. Jacobs & Van Veen 1996.  
 87. Bruijn 1992. p.71-65

- 872  
 1. 111, DDT 9-13-39  
 2. wa-bor-1  
 3. 1550-1590  
 4. 32.0/5.5/-  
 5a. roodbakkend/red-firing  
 5b. loodglazuur/lead glaze, slib/  
 slijp, koperoxide/copper  
 oxide  
 5c. vl: vergelijk Bruijn no. 91/  
 ed: compare Bruijn n. 91  
 6a. standvlak/flat base  
 6b.  
 6c.  
 7. bord/plate  
 8. Werra gebied/Werra region  
 9. Bruijn 1992. p. 75-91

- 873  
 1. 153, DDT 35-5-231  
 2. wa-bor-1  
 3. 1550-1590  
 4. -/2.2/4.5  
 5a. roodbakkend/red-firing  
 5b. loodglazuur/lead glaze, slib/  
 slijp, koperoxide/copper  
 oxide  
 5c. vl: rand Bruijn no. 25/  
 ed: Bruijn n. 25  
 6a. standvlak/flat base  
 6b.  
 6c.  
 7. bord/plate  
 8. Werra gebied/Werra region  
 9. Bruijn 1992. p. 64-25.

- 874  
 1. 164, DDT 54-2-20  
 2. wa-bor-1  
 3. 1580-1600  
 4. 32.0/6.0/13.0  
 5a. roodbakkend/red-firing  
 5b. loodglazuur/lead glaze, slib/  
 slijp, koperoxide/copper  
 oxide  
 5c. vl: concentrische cirkels, sp:  
 zeemeermin?/ed: concentric  
 circles, ce: mermaid?  
 6a. standvlak/flat base  
 6b.  
 6c.  
 7. bord/plate  
 8. Werra gebied/Werra region  
 9.



- 875  
 1. 227, NYM 1014-90-10  
 2. wa-bor-1  
 3. 1580-1600  
 4. 32.0/4.5/-  
 5a. roodbakkend/red-firing  
 5b. loodglazuur/lead glaze, slib/  
 slijp, koperoxide/copper  
 oxide  
 5c. vl: vergelijk Bruijn 92, sp:  
 landsknecht met drinkbeker/  
 ed: compare Bruijn 92, ce:  
 Landsknecht with beaker  
 6a. standvlak/flat base  
 6b.  
 6c.  
 7. bord/plate  
 8. Werra gebied/Werra region  
 9.

- 876  
 1. 111, DDT 9-13-40  
 2. wa-bor-1  
 3. 1550-1590  
 4. -/-/  
 5a. roodbakkend/red-firing  
 5b. loodglazuur/lead glaze, slib/  
 slijp, koperoxide/copper  
 oxide  
 5c. vl: tegengestelde spiralen/  
 ed: opposing spirals  
 6a.  
 6b.  
 6c.  
 7. bord/plate  
 8. Werra gebied/Werra region  
 9.

- 877  
 1. 111, DDT 9-13-14  
 2. wa-bor-1  
 3. 1550-1590  
 4. -/-/7.9  
 5a. roodbakkend/red-firing  
 5b. loodglazuur/lead glaze,  
 slib/slijp  
 5c. vl: vis/ed: fish  
 6a. standvlak/flat base  
 6b.  
 6c.  
 7. bord/plate  
 8. Werra gebied/Werra region  
 9. Bruijn 1992. p. 240-36.

- 878  
 1. 153, DDT 35-5-224  
 2. wa-bor-1  
 3. 1580-1605 1605-1605  
 4. -/-/  
 5a. roodbakkend/red-firing  
 5b. loodglazuur/lead glaze, slib/  
 slijp, koperoxide/copper  
 oxide  
 5c. sp: dame met stangglas en  
 datum '1605'/ce: lady with  
 Stangglas and date '1605'  
 6a. standvlak/flat base  
 6b.  
 6c.  
 7. bord/plate  
 8. Werra gebied/Werra region  
 9.

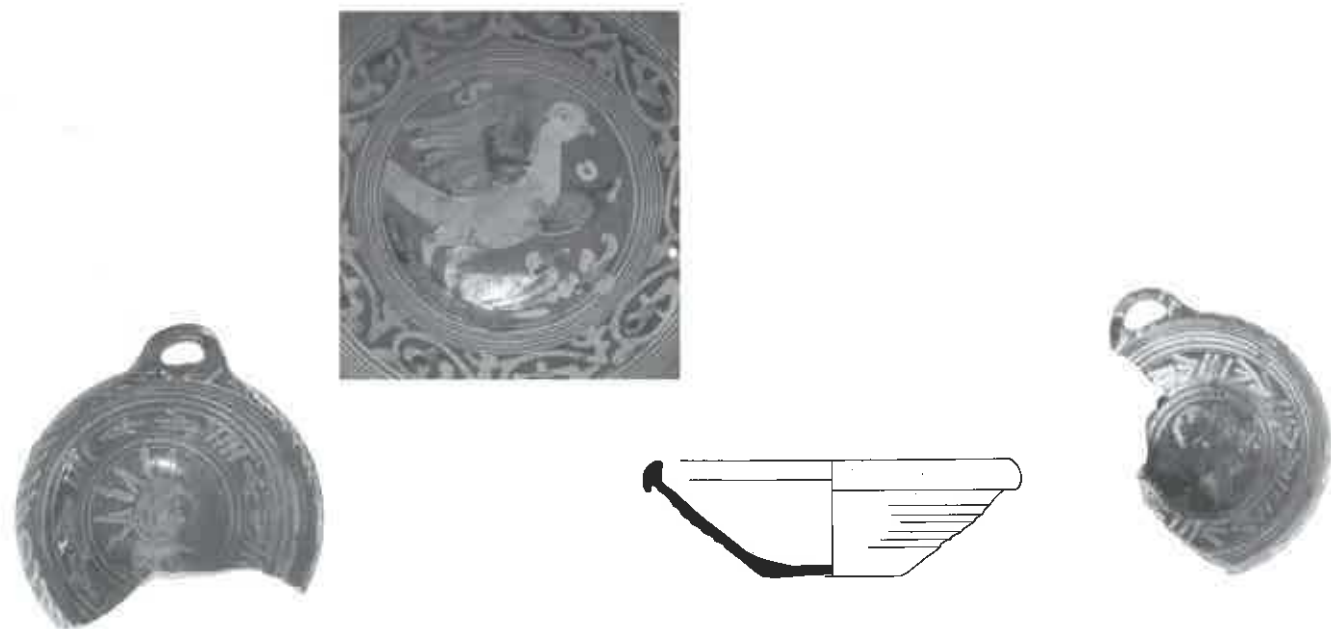

- 879  
 1. 111, DDT 9-13-14  
 2. wa-kom-1  
 3. 1550-1590  
 4. 16.8/6.3/5.8  
 5a. roodbakkend/red-firing  
 5b. loodglazuur/lead glaze, sliib/slip, koperoxide/copper oxide  
 5c.vi: concentrische cirkels en baan bladwerk, sp: Bruijn 227-1/ed: concentric circles and band of foliage, ce: Bruijn 227-1  
 6a. standvlak/flat base  
 6b. twee worstoren/two rod handles, horizontaal/horizontal, afgebroken/missing  
 6c.  
 7. kom/bowl  
 8. Werra gebied/Werra region  
 9.

- 880  
 1. 157, DDT 42-50-35  
 2. wa-kom-1  
 3. 1580-1615 1601-1601  
 4. 20.3/7.0/7.9  
 5a. roodbakkend/red-firing  
 5b. loodglazuur/lead glaze, sliib/slip, koperoxide/copper oxide  
 5c.vi: concentrische cirkels en baan bladwerk, sp: Bruijn 40/ contric circles and band of foliage, ce: Bruijn 40  
 6a. standvlak/flat base  
 6b. twee worstoren/two rod handles, horizontaal/horizontal  
 6c.  
 7. kom/bowl  
 8. Werra gebied/Werra region  
 9. Bruijn 1992. p. 244-40.

- 881  
 1. 164, DDT 54-2-25  
 2. wa-kom-1  
 3. 1580-1600  
 4. 20.0/6.0/7.2  
 5a. roodbakkend/red-firing  
 5b. loodglazuur/lead glaze, sliib/slip, koperoxide/copper oxide  
 5c.vi: concentrische cirkels en baan bladwerk, sp: dik groen glazuur/ed: band of foliage, ce: thick layer of green glaze  
 6a. standvlak/flat base  
 6b.  
 6c.  
 7. kom/bowl  
 8. Werra gebied/Werra region  
 9. Clevis & Kleij 1990. p. 93, 42.

- 882  
 1. 170, DDT 66-2-28  
 2. wa-kop-1  
 3. 1540-1580  
 4. 14.5/4.5/5.3  
 5a. roodbakkend/red-firing  
 5b. loodglazuur/lead glaze, sliib/slip, koperoxide/copper oxide  
 5c.vi: concentrische cirkels en baan bladwerk, sp: dame met hoofdoek/ed: concentric circles, band of foliage, ce: lady with shawl  
 6a. standvlak/flat base  
 6b. één worstoor/one rod handle, horizontaal/horizontal  
 6c.  
 7. kop/cup  
 8. Werra gebied/Werra region  
 9.

Weser/  
Weser

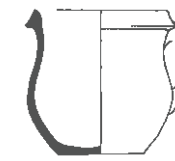

1:2



1:2



- 883  
 1. 107, DDT 8-438-15  
 2. wa-tre-1  
 3. 1530-1575  
 4. 8.2/18.5/7.0  
 5a. roodbakkend/red-firing  
 5b. loodglazuur/lead glaze, koperoxide/copper oxide  
 5c. kruimels met groen glazuur/encrusted, green glazed  
 6a. standring gewelfd/vaulted footing, met draad verwijderd/removed with wire  
 6b. één lintoor/one strap handle, vertikaal/vertical  
 6c.  
 7. trechterbeker/funnelneck beaker  
 8. Werra gebied?/Werra region?  
 9. Stephan 1992. p. 35, 35.

- 884  
 1. 154, DDT 36-4-20  
 2. we-bek-1  
 3. 1580-1600  
 4. 10.2/12.8/6.2  
 5a. Weser-baksel/Weser ware  
 5b. loodglazuur/lead glaze  
 5c. verticale bruine en groene bibbers, wafelstempel/vertical brown and green zigzag, wafle-roulette  
 6a. standvlak/flat base, met draad verwijderd/removed with wire  
 6b. één lintoor/one strap handle, vertikaal/vertical, afgebroken/missing  
 6c.  
 7. beker/beaker  
 8. Weser gebied/Weser region  
 9.

- 885  
 1. 158, DDT 45-6-40  
 2. we-bek-2  
 3. 1580-1600  
 4. 8.0/7.5/4.5  
 5a. Weser-baksel/Weser ware  
 5b. loodglazuur/lead glaze  
 5c. verticale bruine en groene strepen, sterstempel/vertical brown and green lines, star-roulette  
 6a. standvlak/flat base, met draad verwijderd/removed with wire  
 6b. één lintoor/one strap handle, vertikaal/vertical  
 6c.  
 7. beker/beaker  
 8. Weser gebied/Weser region  
 9.

- 886  
 1. 100, DDT 2A-162-15  
 2. we-bor-1  
 3. 1580-1600  
 4. 24.8/5.4/6.5  
 5a. Weser-baksel/Weser ware  
 5b. loodglazuur/lead glaze  
 5c.vi: concentrische cirkels, golflijnen, sp: 6 pluimen/ed: concentric circles, scrolls, ce: 6 plumes  
 6a. standvlak/flat base, met draad verwijderd/removed with wire  
 6b. één lintoor/one strap handle, vertikaal/vertical  
 6c.  
 7. beker/beaker  
 8. Weser gebied/Weser region  
 9.



1:1



1:1



1:1

- 887  
 1. 102, DDT 5-326-13  
 2. we-bor-1  
 3. 1570-1600  
 4. 13.0/2.7/3.5  
 5a. Weser-baksel/Weser ware  
 5b. loodglazuur/lead glaze  
 5c. vl: concentrische cirkels, bruin en rood, sp: 6 bloembladen in groen rode invulling/ed: concentric circles, red/brown, ce: 5 green petals with red fill  
 6a. standvlak/flat base, met draad verwijderd/removed with wire  
 6b.  
 6c.  
 7. bord/plate  
 8. Weser gebied/Weser region  
 9.

- 888  
 1. 102, DDT 5-326-10  
 2. wa-bor-1  
 3. 1570-1600  
 4. -/-/  
 5a. Weser-baksel/Weser ware  
 5b. loodglazuur/lead glaze  
 5c. rood fond, vl: dennenboom en stippen in wit/red wash, ed: pine tree with dots in white  
 6a.  
 6b.  
 6c.  
 7. bord/plate  
 8. Weser gebied/Weser region  
 9.

- 889  
 1. 102, DDT 5-326-11  
 2. we-bor-1  
 3. 1570-1600  
 4. -/-/  
 5a. Weser-baksel/Weser ware  
 5b. loodglazuur/lead glaze  
 5c. vl: takken en bogen in bruin en rood/ed: twigs and arcs in brown and red  
 6a.  
 6b.  
 6c.  
 7. bord/plate  
 8. Weser gebied/Weser region  
 9.

- 890  
 1. 102, DDT 5-326-12  
 2. we-bor-1  
 3. 1570-1600  
 4. -/-/  
 5a. Weser-baksel/Weser ware  
 5b. loodglazuur/lead glaze  
 5c. rood fond, vl: bogen in wit/ed: arcs in white  
 6a.  
 6b.  
 6c.  
 7. bord/plate  
 8. Weser gebied/Weser region  
 9.



1:1

- 891  
 1. 102, DDT 5-326-15  
 2. we-bor-1  
 3. 1570-1600  
 4. -/-/  
 5a. Weser-baksel/Weser ware  
 5b. loodglazuur/lead glaze  
 5c. vl: concentrische cirkels in rood, verticale bibbers in bruin en groen/ed: concentric circles in red, zigzags in brown and green  
 6a.  
 6b.  
 6c.  
 7. bord/plate  
 8. Weser gebied/Weser region  
 9.

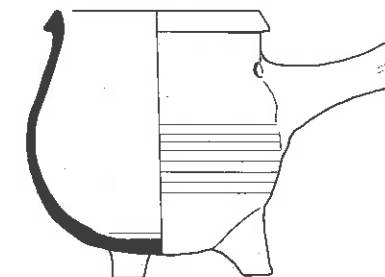

- 892  
 1. 111, DDT 9-13-36  
 2. we-gra-2  
 3. 1550-1590  
 4. 13.8/14.2/8.5  
 5a. Weser-baksel/Weser ware  
 5b. loodglazuur/lead glaze  
 5c. verticale bibbers in bruin, rood en groen/vertical zigzags in brown, red and green  
 6a. driepoot/tripod  
 6b. steel/handle, horizontaal/horizontal, driepas aanhechting/threefold attachment  
 6c.  
 7. grape/tripod pipkin  
 8. Weser gebied/Weser region  
 9.

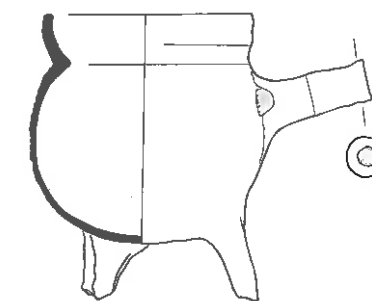

- 893  
 1. 168, DDT 62-17-58  
 2. wa-gra-2  
 3. 1580-1610  
 4. 12.7/15.1/13.0  
 5a. Weser-baksel/Weser ware  
 5b. loodglazuur/lead glaze, ijzerengobe/iron wash  
 5c. verticale lijnen in wit en groen, ruitvormig stempel/vertical zigzags in red and white, lozenge shaped roulette  
 6a. driepoot/tripod  
 6b. steel/handle, horizontaal/horizontal, driepas aanhechting/threefold attachment  
 6c.  
 7. grape/tripod pipkin  
 8. Weser gebied/Weser region  
 9. Stephan 1992. p. 53, 65.

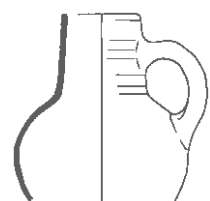

1:2



1:2



1:2



1:1

894

1. 168, DDT 62-17-62
2. we-gra-
3. 1580-1610
4. -/-
- 5a. Weser-baksel/Weser ware
- 5b. loodglazuur/lead glaze, ijze-rengobe/iron wash
- 5c. rood fond behalve rand, vertikale lijnen in wit, horizontaal zigzag stempel/red wash excluding rim, vertical lines in white, zigzag roulette
- 6a.
- 6b.
- 6c.
7. grape/tripod pipkin
8. Weser gebied/Weser region
- 9.

895

1. 123, DDT 22-659-6
2. we-kan-1
3. 1580-1600
4. 9.0/-
- 5a. Weser-baksel/Weser ware
- 5b. loodglazuur/lead glaze
- 5c. bruine en rode stippen, horizontaal radstempel/dots in brown and red, horizontal roulette
- 6a.
- 6b. één lintoor/one strap handle, vertikaal/vertical
- 6c.
7. kan/jug
8. Weser gebied/Weser region
9. Clevis & Kleij 1990. p. 93, 40.

896

1. 123, DDT 22-659-6
2. we-kan-
3. 1580-1600
4. -/-
- 5a. Weser-baksel/Weser ware
- 5b. loodglazuur/lead glaze, ijze-rengobe/iron wash
- 5c. bruin fond, 3 horizontale witte banden, verticale bibbers in wit en rood/brown wash, 3 horizontal white bands, vertical zigzags
- 6a.
- 6b. één lintoor/one strap handle, vertikaal/vertical
- 6c.
7. kan/jug
8. Weser gebied/Weser region
9. Jacobs & Van Veen 1996. p. 82, 89.

897

1. 123, DDT 22-659-7
2. we-kan-
3. 1580-1600
4. -/-
- 5a. Weser-baksel/Weser ware
- 5b. loodglazuur/lead glaze
- 5c. mond gedoopt in rode slijp, radstempel op schouder/mouth dipped in red slip, roulette on shoulder
- 6a.
- 6b. één lintoor/one strap handle, vertikaal/vertical, afgebroken/missing
- 6c.
7. kan/jug
8. Weser gebied/Weser region
- 9.



1:2

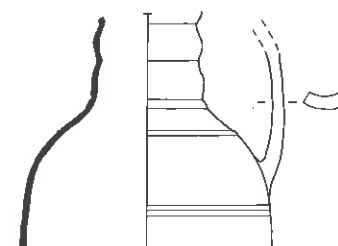

898

1. 123, DDT 22-659-47
2. we-kan-
3. 1580-1600
4. 13.2/-
- 5a. Weser-baksel/Weser ware
- 5b. loodglazuur/lead glaze, ijze-rengobe/iron wash
- 5c. banden horizontale radstempels/bands of horizontal roulette
- 6a.
- 6b. één lintoor/one strap handle, vertikaal/vertical, afgebroken/missing
- 6c. donkergrijze scherf/grey fabric
7. kan/jug
8. Weser gebied/Weser region
- 9.

899

1. 8, DEV 52-14-328
2. we-kom-1
3. 1500-1575 1560-1575
4. 18.0/6.0/6.5
- 5a. Weser-baksel/Weser ware
- 5b. loodglazuur/lead glaze
- 5c. concentrische cirkels, rood, vl: chevrons en bibbers in groen en rood, sp: 7 pluimen/concentric circles, red, ed: band of chevrons and zigzags in green and red, ce: 7 plumes
- 6a. standvlak/flat base
- 6b.
- 6c.
7. kom/bowl
8. Weser gebied/Weser region
9. Clevis & Kleij 1990. p. 93, 39.

900

1. 102, DDT 5-326-33
2. we-kom-1
3. 1570-1600
4. 18.0/6.0/6.6
- 5a. Weser-baksel/Weser ware
- 5b. loodglazuur/lead glaze
- 5c. concentrische cirkels, rood, vl: bibbers in groen en rood, sp: 3 bladen met bruine invulling/concentric circles in red, ed: zigzags and scrolls in green and red, sp: 3 green petals with brown fill
- 6a. standvlak/flat base, met draad verwijderd/removed with wire
- 6b. twee lintoren/two strap-handles
- 6c.
7. kom/bowl
8. Weser gebied/Weser region
- 9.

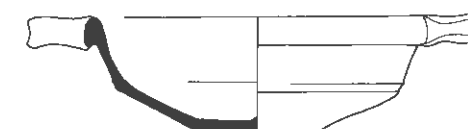



- 901  
 1. 158, DDT 45-6-39  
 2. we-kom-1  
 3. 1570-1600  
 4. 18.0/8.3/6.8  
 5a. Weser-baksel/Weser ware  
 5b. loodglazuur/lead glaze  
 5c. concentrische cirkels, rood, vl: rode stippen, zigzag in groen, sp: 2 rijen van 5 stippen in bruin/groen/ed: concentric circles in red, red dots, green zigzags, ce: 2 rows of 5 dots green/brown  
 6a. standvlak/flat base, met draad verwijderd/removed with wire  
 6b. twee lintoren/two strap handles, horizontaal/horizontal  
 6c.  
 7. kom/bowl  
 8. Weser gebied/Weser region  
 9.

- 902  
 1. 164, DDT 54-2-28  
 2. we-kom-1  
 3. 1580-1600  
 4. 28.0/9.8/8.8  
 5a. Weser-baksel/Weser ware  
 5b. loodglazuur/lead glaze  
 5c. concentrische cirkels, rood, vl: krullen, arceringen in groen en rood, sp: 5 bladen met bruine invulling/concentric circles in red, ed: scrolls and stacked lines in green and red, ce: 5 petals  
 6a. standvlak/flat base  
 6b. twee lintoren/two strap handles, horizontaal/horizontal  
 6c.  
 7. kom/bowl  
 8. Weser gebied/Weser region  
 9.

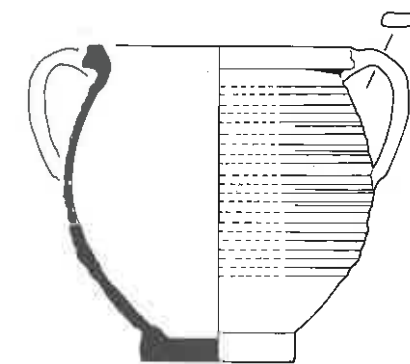

- 903  
 1. 168, DDT 62-17-57  
 2. we-kom-1  
 3. 1580-1610  
 4. 27.2/10.0/9.8  
 5a. Weser-baksel/Weser ware  
 5b. loodglazuur/lead glaze, inwendig/interior  
 5c. witte concentrische cirkels, vl: band met rode en groene zigzag, sp: 8 rode en groene pluimen/white concentric circles, ed: band of red and green zigzags, ce: 8 red and green plumes  
 6a. standvlak/flat base, met draad verwijderd/removed with wire  
 6b. twee lintoren/two strap handles, horizontaal/horizontal  
 6c.  
 7. kom/bowl  
 8. Weser gebied/Weser region  
 9.

- 904  
 1. 170, DDT 66-2-57  
 2. we-kom-1  
 3. 1540-1580 1575-1580  
 4. 21.2/6.7/7.6  
 5a. Weser-baksel/Weser ware  
 5b. loodglazuur/lead glaze, inwendig/interior, ijzer-engebel/iron wash  
 5c. rode concentrische cirkels, vl: band met rode en groene bibber, sp: 3 pijlen en 5 stippen/red concentric circles, ed: band of red and green zigzags, ce: 8 red and green arrows  
 6a. standvlak/flat base  
 6b. twee lintoren/two strap handles, horizontaal/horizontal  
 6c.  
 7. kom/bowl  
 8. Weser gebied/Weser region  
 9. Stephan 1992, p. 52, 63.

- 905  
 1. 164, DDT 54-2-29  
 2. we-pot-3  
 3. 1580-1600  
 4. 16.0/16.0/7.3  
 5a. Weser-baksel/Weser ware  
 5b. loodglazuur/lead glaze  
 5c. horizontale radstempel, groene en rode stippen in verticale banen/horizontal roulette, red and green dots in vertical bands  
 6a. standvlak/flat base, met draad verwijderd/removed with wire  
 6b. twee lintoren/two strap handles, vertikaal/vertical  
 6c.  
 7. pot/pot  
 8. Weser gebied/Weser region  
 9.

- 906  
 1. 102, DDT 5-326-34  
 2. we-spa-  
 3. 1570-1600  
 4. -/-/  
 5a. Weser-baksel/Weser ware  
 5b. loodglazuur/lead glaze  
 5c. witte ringeloor in visvorm, groene accenter/white slip paint in fish shape, green dots  
 6a.  
 6b.  
 6c.  
 7. spaarpot/money-box  
 8. Weser gebied/Weser region  
 9.

Westelijk Duitsland/  
Western Germany

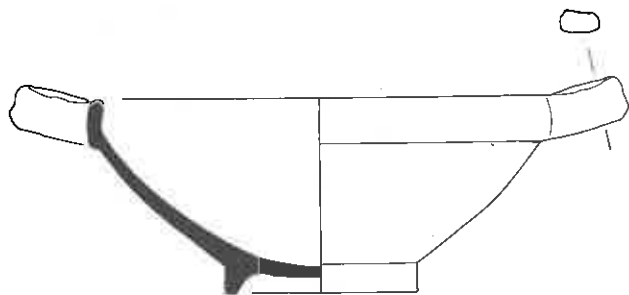

- 907  
1. 15, DDT 35-5-244  
2. we-  
3. 1580-1605  
4. -/-/  
5a. Weser-baksel/Weser ware  
5b. loodglazuur/lead glaze  
5c. horizontale piramidale radstempel, diagonale radstempel/horizontal pyramid-shape roulette, diagonal roulette  
6a.  
6b.  
6c. steengoed-hardheid/stoneware-hard  
7.  
8. Weser gebied/Weser region  
9.

- 908  
1. 209, NYM 1004-2-176  
2. dw-bor-1  
3. 1650-1675  
4. 21.2/5.6/8.1  
5a. roodbakkend/red-firing  
5b. loodglazuur/lead glaze, inwendig/interior, koperoxide/copper oxide  
5c. concentrische slijbcirkels, paars-gewijze bibbers en halve gespiegelde sikkels in groen en wit, sp: 5 pluimen in groen en wit/concentric circles, ed: pairs of zigzags and mirrored sickles in white and green  
6a. standring/footring  
6c. zeer hoekige standring, onderzijde rode engobe/very square footring, exterior red wash  
7. bord/plate  
8. westelijk Duitsland/Western Germany  
9. Van Gangelen 1993, p 212, no. 152.

- 909  
1. 2, DEV 51-10-119  
2. dw-kom-1  
3. 1670-1710  
4. 24.2/10.3/10.4  
5a. roodbakkend/red-firing  
5b. loodglazuur/lead glaze, inwendig/interior, koperoxide/copper oxide  
5c. inwendig geel met groene stippelijnen/inside white with green dotted lines  
6a. standring/foot ring  
6b. twee lintoren/two strap-handles, horizontaal/horizontal  
6c. zeer hoekige standring, onderzijde rode engobe/very square footring, exterior red wash  
7. kom/bowl  
8. westelijk Duitsland/Western Germany  
9.

- 910  
1. 2, DEV 51-10-79  
2. dw-lek-1  
3. 1670-1710  
4. 30.2/7.6/11.0  
5a. roodbakkend/red-firing  
5b. loodglazuur/lead glaze, koperoxide/copper oxide  
5c. diagonale krassen tussen lek-gaten, groene en wit gestileerd bladwerk/diagonal engraved lines between sieving holes, white and green stylized foliage  
6a. driepoot/tripod  
6b. twee lintoren/two strap handles, horizontaal/horizontal  
6c. onderzijde rode engobe/very exterior red wash  
7. lekschaal/strainer  
8. westelijk Duitsland/Western Germany  
9.

Majolica/Majolica



- 911  
1. 12, DEV 54-50-49  
2. m-bor-3  
3. 1650-1725  
4. 29.0/6.0/10.0  
5a. majolica  
5b. inwendig tinglazuur, uitwendig loodglazuur/interior tin glaze, exterior lead glaze  
5c. sp: valk in paars en geel/ce: falcon in purple and yellow  
6a. standring/footring, gat in ring/hole in ring  
6b.  
6c.  
7. bord/plate  
8. Harlingen?  
9.

- 912  
1. 156, DDT 42-46-4  
2. m-bor-3  
3. 1590-1640  
4. 29.7/7.2/10.7  
5a. majolica  
5b. inwendig tinglazuur, uitwendig loodglazuur/interior tin glaze, exterior lead glaze  
5c. vl & sp: bladwerk in blauw/ed & ce: foliage in blue  
6a. standring/foot ring, gat in ring/hole in ring  
6b.  
6c.  
7. bord/plate  
8. Holland  
9.

- 913  
1. 156, DDT 42-46-4  
2. m-bor-3  
3. 1590-1640  
4. 34.0/4.7/-  
5a. majolica  
5b. inwendig tinglazuur, uitwendig loodglazuur/interior tin glaze, exterior lead glaze  
5c. vl: rotsen, sp: perzik als bloem/vl: rocks, ce: peach as flower  
6a. standring/footring  
6b.  
6c. 'Hollands-Chinees'/'Dutch-Chinese'  
7. bord/plate  
8. Holland  
9.

- 914  
1. 156, DDT 42-46-9  
2. m-bor-3  
3. 1590-1640  
4. 34.0/4.8/11.0  
5a. majolica  
5b. inwendig tinglazuur, uitwendig loodglazuur/interior tin glaze, exterior lead glaze  
5c. vl: ossekop met krul, sp: Chinezen in tuin/vl: 'ossen kop', ce: Chinese in garden  
6a. standring/footring, gat in ring/hole in ring  
6b.  
6c. 'Hollands-Chinees'/'Dutch-Chinese'  
7. bord/plate  
8. Holland  
9.



- 915  
 1. 156, DDT 42-46-10  
 2. m -bor-3  
 3. 1590-1640  
 4. 28.4/5.0/10.4  
 5a. majolica  
 5b. inwendig tinglazuur, uitwendig loodglazuur/*interior tin glaze, exterior lead glaze*  
 5c. blauw, sp: geometrisch abstract bloemwerk/*blue, ce: geometrical abstract petals and foliage*  
 6a. standingring/foot ring, gat in ring/hole in ring  
 6b.  
 6c. 'Hollands'/'Dutch'  
 7. bord/plate  
 8. Holland  
 9

- 916  
 1. 160, DDT 47-1-717  
 2. m -bor-3  
 3. 1720-1760  
 4. 22.1/5.4/10.2  
 5a. majolica  
 5b. inwendig tinglazuur, uitwendig loodglazuur/*interior tin glaze, exterior lead glaze*  
 5c. paars vl: concentrische cirkels en sets van 4 stippen, sp: 'BETER BENIID DAN BEKLAAGD'/*purple ed: concentric circles, 4-dot band, ce: tekst (translation) 'BETTER BE ENVIED THAN PITIED'*  
 6a. standingring/footring  
 6b.  
 6c.  
 7. bord/plate  
 8. Friesland?/Frisia?  
 9. vgl./comp. Van den Akker 1993. p. 269, 139-142.

- 917  
 1. 209, NYM 1004-26-4  
 2. m -bor-3  
 3. 1650-1675  
 4. 34.2/5.6/11.6  
 5a. majolica  
 5b. inwendig tinglazuur, uitwendig loodglazuur/*interior tin glaze, exterior lead glaze*  
 5c. vl: blauw, nissen en kabelrand, sp: schaakbord in groen geel rood en blauw, achterzijde 3 vogeltjes/vl: arcs and cable-edge, sp: chequered motif in blue, green, yellow, exterior: 3 birds  
 6a. standingring/footring  
 6b.  
 6c. 'Hollands-Italiaans'/'Dutch-Italian'  
 7. bord/plate  
 8.  
 9



919



920



918

- 918  
 1. 209, NYM 1004-26-28  
 2. m -bor-3  
 3. 1650-1675  
 4. 26.7/10.2/10.7  
 5a. majolica  
 5b. inwendig tinglazuur, uitwendig loodglazuur/*interior tin glaze, exterior lead glaze*  
 5c. geheel wit/*all white*  
 6a. standingring/footring  
 6b.  
 6c.  
 7. bord/plate  
 8.  
 9. Bult 1992. IHE B11-120.

- 919  
 1. 209, NYM 1004-26-31  
 2. m -bor-3  
 3. 1650-1675  
 4. 37.5/5.7/12.4  
 5a. majolica  
 5b. inwendig tinglazuur, uitwendig loodglazuur/*interior tin glaze, exterior lead glaze*  
 5c. blauw, vl: blad en bloemwerk, sp: bloemen in vaas/*blue, ed: foliage and flowers, ce: flowers in vase*  
 6a. standingring/footring, gat in ring/hole in ring  
 6b.  
 6c.  
 7. bord/plate  
 8. Holland  
 9.

- 920  
 1. 209, NYM 1004-26-33  
 2. m -bor-3  
 3. 1650-1675  
 4. 35.2/5.5/13.2  
 5a. majolica  
 5b. inwendig tinglazuur, uitwendig loodglazuur/*interior tin glaze, exterior lead glaze*  
 5c. blauw, vl: bladwerk, sp: bloemen in vaas/*blue, ed: foliage, ce: flowers in vase*  
 6a. standingring/footring, gat in ring/hole in ring  
 6b.  
 6c. gele kwart/*yellow lead glaze*  
 7. bord/plate  
 8. Holland  
 9. vgl./comp.: Van den Akker 1993. p. 256, 83-89.



921

1. 209, NYM 1004-26-40
2. m -bor-3
3. 1650-1675
4. 29.3/4.7/11.2
- 5a. majolica
- 5b. inwendig tinglazuur, uitwendig loodglazuur/*interior tin glaze, exterior lead glaze*
- 5c. vl: halve rozetten in blauw, gele ogen, sp: man in pij/*ed: half rosettes in blue and yellow eyes, ce: man in habit*
- 6a. standring/*footring*, gat in ring/*hole in ring*
- 6b.
- 6c. 'Hollands-Chinees'/'*Dutch-Chinese*'
7. bord/*plate*
8. Holland
- 9.

922

1. 110, DDT 9-10-5
2. m -bor-5
3. 1595-1625
4. 25.0/4.7/9.4
- 5a. majolica
- 5b. inwendig tinglazuur, uitwendig loodglazuur/*interior tin glaze, exterior lead glaze*
- 5c. vl: draaiend veren motief in oranje-groen, sp: rozet/*polychrome, ed: petals in flower-shape, ce: rosette in green, brown and blue*
- 6a. standring/*footring*, gat in ring/*hole in ring*
- 6b.
- 6c. 'Italiaans-Hollands'/'*Italian-Dutch*'
7. bord/*plate*
8. Holland
- 9.

923

1. 110, DDT 9-10-8
2. m -bor-5
3. 1595-1625
4. 21.2/3.4/9.3
- 5a. majolica
- 5b. inwendig tinglazuur, uitwendig loodglazuur/*interior tin glaze, exterior lead glaze*
- 5c. polychroom vl: bladen in bloemvorm, sp: rozet/*polychrome, ed: petals in flower-shape, ce: rosette*
- 6a. standring/*footring*
- 6b.
- 6c. 'Italiaans-Hollands'/'*Italian-Dutch*'
7. bord/*plate*
8. Holland
- 9.

924

1. 112, DDT 9-14-4
2. m -bor-5
3. 1600-1625
4. 18.0/2.5/10.0
- 5a. majolica
- 5b. inwendig tinglazuur, uitwendig loodglazuur/*interior tin glaze, exterior lead glaze*
- 5c. polychroom, fruit /*polychrome, fruit*
- 6a. standring/*footring*, gat in ring/*hole in ring*
- 6b.
- 6c. 'Italiaans-Hollands', zwarte aanslag door beerput-milieu/'*Italian-Dutch*', black stain through cesspit environment
7. bord/*plate*
8. Holland
- 9.

925

1. 112, DDT 9-14-15
2. m -bor-5
3. 1600-1625
4. 19.8/3.1/8.6
- 5a. majolica
- 5b. inwendig tinglazuur, uitwendig loodglazuur/*interior tin glaze, exterior lead glaze*
- 5c. blauw, oranje, groen, schaak-bordmotief/*blue, orange, green chequer pattern*
- 6a. standring/*footring*, gat in ring/*hole in ring*
- 6b.
- 6c.
7. bord/*plate*
8. Holland
- 9.

926

1. 156, DDT 42-46-2
2. m -bor-5
3. 1590-1640
4. 25.8/4.5/10.0
- 5a. majolica
- 5b. inwendig tinglazuur, uitwendig loodglazuur/*interior tin glaze, exterior lead glaze*
- 5c. vl: Korf 47, sp: bladranken in vierpas, blauw/*ed: Korf 47, sp: foliage motif in square*
- 6a. standring/*footring*, gat in ring/*hole in ring*
- 6b.
- 6c. 'Hollands-Italiaans'/'*Dutch-Italian*'
7. bord/*plate*
8. Holland
9. Korf 1981. p. 329. Jacobs & Van Veen 1996. p. 83

927

1. 156, DDT 42-46-5
2. m -bor-5
3. 1590-1640
4. 25.0/4.3/10.8
- 5a. majolica
- 5b. inwendig tinglazuur, uitwendig loodglazuur/*interior tin glaze, exterior lead glaze*
- 5c. polychroom, vl: bladwerk en perzikbloemen, sp: perzik bloemer/*polychrome: leaves and peach-flowers, sp: peach-flowers*
- 6a. standring/*footring*, gat in ring/*hole in ring*
- 6b.
- 6c. 'Chinees-Hollands'/'*Chinese-Dutch*'
7. bord/*plate*
8. Holland
- 9.

928

1. 156, DDT 42-46-6
2. m -bor-5
3. 1590-1640
4. 28.7/5.2/10.5
- 5a. majolica
- 5b. inwendig tinglazuur, uitwendig loodglazuur/*interior tin glaze, exterior lead glaze*
- 5c. polychroom, vl: Korf 72, blauwe rechte nissen met gele of rode strepen, sp: rozet/*polychrome: ed: Korf 72, high blue vaults with yellow or red stripes, sp: rosette*
- 6a. standring/*footring*, gat in ring/*hole in ring*
- 6b.
- 6c. 'Hollands-Italiaans'/'*Dutch-Italian*'
7. bord/*plate*
8. Holland
- 9.





- 929  
 1. 156, DDT 42-46-12  
 2. m -bor-5  
 3. 1590-1640  
 4. 20.0/3.0/9.3  
 5a. majolica  
 5b. inwendig tinglazuur, uitwendig loodglazuur/interior tin glaze, exterior lead glaze  
 5c. blauw, gestileerde bloem-rank/blue, stylized floral scroll  
 6a. standring/footring, gat in ring/hole in ring  
 6b.  
 6c. 'alla porcellana', 'Italiaans-Hollands'/'Italian-Dutch'  
 7. bord/plate  
 8. Holland  
 9. Van Gangelen 1992. X-16. Carmiggelt 1997. p. 179

- 930  
 1. 156, DDT 42-46-13  
 2. m -bor-5  
 3. 1590-1640  
 4. 32.4/5.6/13.6  
 5a. majolica  
 5b. inwendig tinglazuur, uitwendig loodglazuur/interior tin glaze, exterior lead glaze  
 5c. blauw, vl: Kraak-stijl met als ruyi's 'sleutels', sp: artemisa, granaatappel, perzik/blue, ed: Kraak-style with 'keys' as ruyi's, ce: artemisa-leaf, pomegrenate, peaches  
 6a. standring/footring, gat in ring/hole in ring  
 6b.  
 6c. 'Chinees-Hollands'/'Chinees-Dutch'  
 7. bord/plate  
 8. Holland  
 9.

- 931  
 1. 156, DDT 42-46-14  
 2. m -bor-5  
 3. 1590-1640  
 4. 26.2/5.2/10.2  
 5a. majolica  
 5b. inwendig tinglazuur, uitwendig loodglazuur/interior tin glaze, exterior lead glaze  
 5c. blauw, vl & sp: Kraak-stijl/blue, ed & ce: Kraak-style  
 6a. standring/footring, gat in ring/hole in ring  
 6b.  
 6c. 'Chinees-Hollands'/'Chinese-Dutch'  
 7. bord/plate  
 8. Holland  
 9. vgl/comp: Van den Akker 1993. p. 242, 23.

- 932  
 1. 156, DDT 42-46-15  
 2. m -bor-5  
 3. 1590-1640  
 4. 25.2/3.9/9.8  
 5a. majolica  
 5b. inwendig tinglazuur, uitwendig loodglazuur/interior tin glaze, exterior lead glaze  
 5c. polychroom, vl: meanders, sp: tulip/polychrome, ed: meander, ce: tulip  
 6a. standring/footring, gat in ring/hole in ring  
 6b.  
 6c. 'Hollands-Italiaans'/'Dutch-Italian'  
 7. bord/plate  
 8. Holland  
 9. Bult 1992. IHE B1-15.



- 933  
 1. 158, DDT 45-6-42  
 2. m -bor-5  
 3. 1580-1610  
 4. 31.2/5.3/10.0  
 5a. majolica  
 5b. inwendig tinglazuur, uitwendig loodglazuur/interior tin glaze, exterior lead glaze  
 5c. polychroom, vl: om en om bogen, sp: bloem/polychrome, ed: arcs, ce: flower  
 6a. standring/footring, gat in ring/hole in ring  
 6b.  
 6c. 'Hollands-Italiaans'/'Dutch-Italian'  
 7. bord/plate  
 8. Holland  
 9. Korf 1981. p. 260. Bottelier 1991. p. 44, 12.

- 934  
 1. 168, DDT 62-17-630  
 2. m -bor-5  
 3. 1580-1610  
 4. 32.8/5.8/12.7  
 5a. majolica  
 5b. inwendig tinglazuur, uitwendig loodglazuur/interior tin glaze, exterior lead glaze  
 5c. blauw, sp: man met wandelstok/man with walking stick  
 6a. standring/footring  
 6b.  
 6c.  
 7. bord/plate  
 8. Holland  
 9.

- 935  
 1. 173, DDT 67-1-5  
 2. m -bor-5  
 3. 1580-1610  
 4. 22.1/2.7/11.8  
 5a. majolica  
 5b. inwendig tinglazuur, uitwendig loodglazuur/interior tin glaze, exterior lead glaze  
 5c. polychroom, vl: panelen met franse lilies, sp: bloem met sgraffito/polychrome, ed: fleur-de-lys, ce: sgraffito flower  
 6a. standring/footring  
 6b.  
 6c.  
 7. bord/plate  
 8. Holland  
 9.

- 936  
 1. 209, NYM 1004-26-33  
 2. m -bor-5  
 3. 1650-1675 1638-1638  
 4. 35.2/5.5/13.2  
 5a. majolica  
 5b. inwendig tinglazuur, uitwendig loodglazuur/interior tin glaze, exterior lead glaze  
 5c. blauw, vl: Kraak-stijl, sp: wandelaar met jaartal '1638'/blue, ed: Kraak-style, ce: walker with date '1638'  
 6a. standring/footring, gat in ring/hole in ring  
 6b.  
 6c.  
 7. bord/plate  
 8. Holland  
 9.



- 937  
1. 229, NYM 1014-102-21  
2. m -bor-5  
3. 1575-1650  
4. 25.0/3.5/11.0  
5a. majolica  
5b. inwendig tinglazuur, uitwendig loodglazuur/*interior tin glaze, exterior lead glaze*  
5c. polychroom, vl: bloemen en stampers, sp: geometrisch vierpas bladmotief/*polychrome, ed: petal and stalk motif, ce: geometric foliage motif*  
6a. standring/footring, gat in ring/hole in ring  
6b.  
6c.  
7. bord/plate  
8. Holland  
9.

- 938  
1. 12, DEV 54-50-48  
2. m -bor-12  
3. 1650-1725  
4. 29.0/5.5/13.0  
5a. majolica  
5b. inwendig tinglazuur, uitwendig loodglazuur/*interior tin glaze, exterior lead glaze*  
5c. vl: witte ossenkoppen op paars fillet, sp: paarse koe met gele uiers/*ed: white 'ossekoppen' on purple fillet, ce: purple cow with yellow udder*  
6a. standring/footring  
6b.  
6c.  
7. bord/plate  
8. Friesland/Frisia  
9.

- 939  
1. 12, DEV 54-50-49  
2. m -bor-12  
3. 1580-1600  
4. 32.0/6.0/15.5  
5a. majolica  
5b. inwendig tinglazuur, uitwendig loodglazuur/*interior tin glaze, exterior lead glaze*  
5c. blauw, vl: bloem- en bladwerk, sp: bloemen in vaas/*blue, ed: flowers in a vase, ce: flowers in a vase*  
6a. standring/footring  
6b.  
6c.  
7. bord/plate  
8. Holland  
9.

- 940  
1. 164, DDT 54-2-30  
2. m -bor-13  
3. 1580-1600  
4. 27.0/3.5/9.8  
5a. majolica  
5b. inwendig tinglazuur, uitwendig loodglazuur/*interior tin glaze, exterior lead glaze*  
5c. blauw, vl: nissen, sp: bloem/*blue, ed: arcs, ce: flower*  
6a. standring/footring  
6b.  
6c. verhoogde spiegel/*raised centre*  
7. bord/plate  
8. Holland  
9. Bitter 1994. 131.



- 941  
1. 158, DDT 45-6-43  
2. m -bor-14  
3. 1580-1600  
4. 15.8/12.8/9.7  
5a. majolica  
5b. inwendig tinglazuur, uitwendig loodglazuur/*interior tin glaze, exterior lead glaze*  
5c. polychroom, vl: reliëf met dellen en kartelrand, sp: eenhoorn/*polychrome, ed: moulded edge with nicks and milled rim, ce: unicorn*  
6a. standring/footring  
6b.  
6c.  
7. bord/plate  
8. Holland  
9. Scholten 1993. p. 16, 14.

- 942  
1. 168, DDT 62-17-629  
2. m -bor-14  
3. 1580-1610  
4. 26.2/3.4/8.7  
5a. majolica  
5b. inwendig tinglazuur, uitwendig loodglazuur/*interior tin glaze, exterior lead glaze*  
5c. vl: reliëf met dellen en kartelrand, bloemen in oranje en blauw, sp: fruitmand met oranje, blauw en groen/*ed: moulded edge with nicks and milled rim, orange and blue flowers, ce: fruitbasket in orange*  
6a. standring/footring, gat in ring/hole in ring  
6b.  
6c.  
7. bord/plate  
8. Holland  
9. Bottelier 1991. p. 42, 6.

- 943  
1. 156, DDT 42-46-22  
2. m -bor-  
3. 1590-1640  
4. -/-/10.3  
5a. majolica  
5b. inwendig tinglazuur, uitwendig loodglazuur/*interior tin glaze, exterior lead glaze*  
5c. polychroom, sp: gestileerde perzik/*polychrome, ce: stylized peach*  
6a. standring/footring, gat in ring/hole in ring  
6b.  
6c.  
7. bord/plate  
8. Holland  
9.

- 944  
1. 171, DDT 66-11-19  
2. m -bor-  
3. 1550-1600  
4. -/-/10.7  
5a. majolica  
5b. inwendig tinglazuur, uitwendig loodglazuur/*interior tin glaze, exterior lead glaze*  
5c. blauw, sp: zeilboot met vlag/*blue, ce: sailing ship with flag*  
6a. standring/footring, gat in ring/hole in ring  
6b.  
6c.  
7. bord/plate  
8. Holland  
9.



- 945  
 1. 229, NYM 1014-102-22  
 2. m -bor-  
 3. 1575-1650 1625-1650  
 4. -/10.7  
 5a. majolica  
 5b. inwendig tinglazuur, uitwendig loodglazuur/*interior tin glaze, exterior lead glaze*  
 5c. blauw, sp: wapen met hel en "SPQR" in cartouche/*blue, ce: arms with helmet and "SPQR" in cartouche (Senatus Populusque Romani)*  
 6a. standing/footring, gat in ring/*hole in ring*  
 6b.  
 6c.  
 7. bord/*plate*  
 8. Holland  
 9.

- 946  
 1. 231, NYM 1014-112-299  
 2. m -bor-  
 3. 1680-1740 1600-1640  
 4. -/9.4  
 5a. majolica  
 5b. inwendig tinglazuur, uitwendig loodglazuur/*interior tin glaze, exterior lead glaze*  
 5c. polychroom, sp: twee tulpen/*polychrome, ce: two tulips*  
 6a. standing/footring  
 6b.  
 6c.  
 7. bord/*plate*  
 8. Holland  
 9.

- 947  
 1. 156, DDT 42-46-28  
 2. m -fle-  
 3. 1590-1640  
 4. -/1-  
 5a. majolica  
 5b. inwendig tinglazuur, uitwendig loodglazuur/*interior tin glaze, exterior lead glaze*  
 5c. blauw, oranje, cirkels en krullen op hals en schouder/*blue and orange, lines and dots on neck and shoulder*  
 6a.  
 6b.  
 6c.  
 7. fles/*bottle*  
 8. Holland  
 9.

- 948  
 1. 301, TL 4-10  
 2. m -kan-  
 3. 1540-1570  
 4. 9.0/13.3/5.8  
 5a. majolica  
 5b. tinglazuur/*tin glaze*  
 5c. paarse poeder decoratie/*powdered manganese*  
 6a. standvoet/*flat splayed base*  
 6b. één lintoer/*one strap handle, vertikaal/vertical*  
 6c. decoratie onzichtbaar door beeraanslag/*undistinguishable decoration through cesspit environment*  
 7. kan/*jug*  
 8. Antwerpen?/*Antwerp?*  
 9. Bitter & Dijkstra 1997. 100. Dumortier & Veeckman 1996. 171.

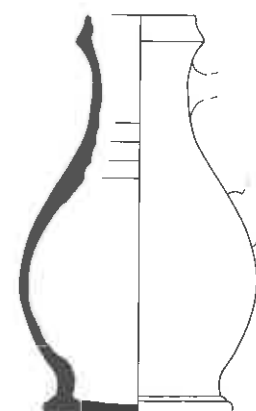

- 949  
 1. 204, NYM 1001-40-6  
 2. m -kan-2  
 3. 1500-1540  
 4. 12.5/21.4/9.5  
 5a. majolica  
 5b. tinglazuur/*tin glaze*, onderglazuur/*under glaze* loodglazuur/*lead glaze*, bovenglazuur/*over glaze*  
 5c.  
 6a. standvoet/*flat splayed base*  
 6b. één lintoer/*one strap handle, vertikaal/vertical*, afgebroken/*missing*  
 6c. decoratie onzichtbaar door beeraanslag/*undistinguishable decoration through cesspit environment*  
 7. kan/*jug*  
 8. Vlaanderen?/*Flanders?*  
 9.

- 950  
 1. 112, DDT 9-14-17  
 2. m -kom-2  
 3. 1600-1625  
 4. 24.3/6.7/9.5  
 5a. majolica  
 5b. inwendig tinglazuur, uitwendig loodglazuur/*interior tin glaze, exterior lead glaze*  
 5c. polychroom, vl: reliëf met dellen en kartelrand, sp: fruit/*polychrome, ed: moulded with nicks and milled edge, ce: fruit*  
 6a. standing/footring, gat in ring/*hole in ring*  
 6b.  
 6c. 'Italiaans-Hollands'/'*Italian-Dutch*'  
 7. kom/*bowl*  
 8. Holland  
 9.

- 951  
 1. 156, DDT 42-46-31  
 2. m -kom-2  
 3. 1590-1640  
 4. 23.5/7.6/10.3  
 5a. majolica  
 5b. inwendig tinglazuur, uitwendig loodglazuur/*interior tin glaze, exterior lead glaze*  
 5c. blauw fond, vl: oranje en groen bloem-stamper motief, sp: gele vogel op groene tak/*blue wash, ed: green and orange flower and stalk motif, ce: yellow bird on green branch*  
 6a. standing/footring, gat in ring/*hole in ring*  
 6b.  
 6c. misbaksel/*third quality*  
 7. kom/*bowl*  
 8. Holland  
 9.

- 952  
 1. 209, NYM 1004-26-27  
 2. m -kom-3  
 3. 1650-1675  
 4. 12.2/4.9/5.3  
 5a. majolica  
 5b. inwendig tinglazuur, uitwendig loodglazuur/*interior tin glaze, exterior lead glaze*  
 5c. blauw, vl: concentrische cirkels, sp: 7-puntige ster/*blue, ed: concentric circles, ce: 7 pointed star*  
 6a. standing/footring  
 6b.  
 6c.  
 7. kom/*bowl*  
 8. Holland  
 9.

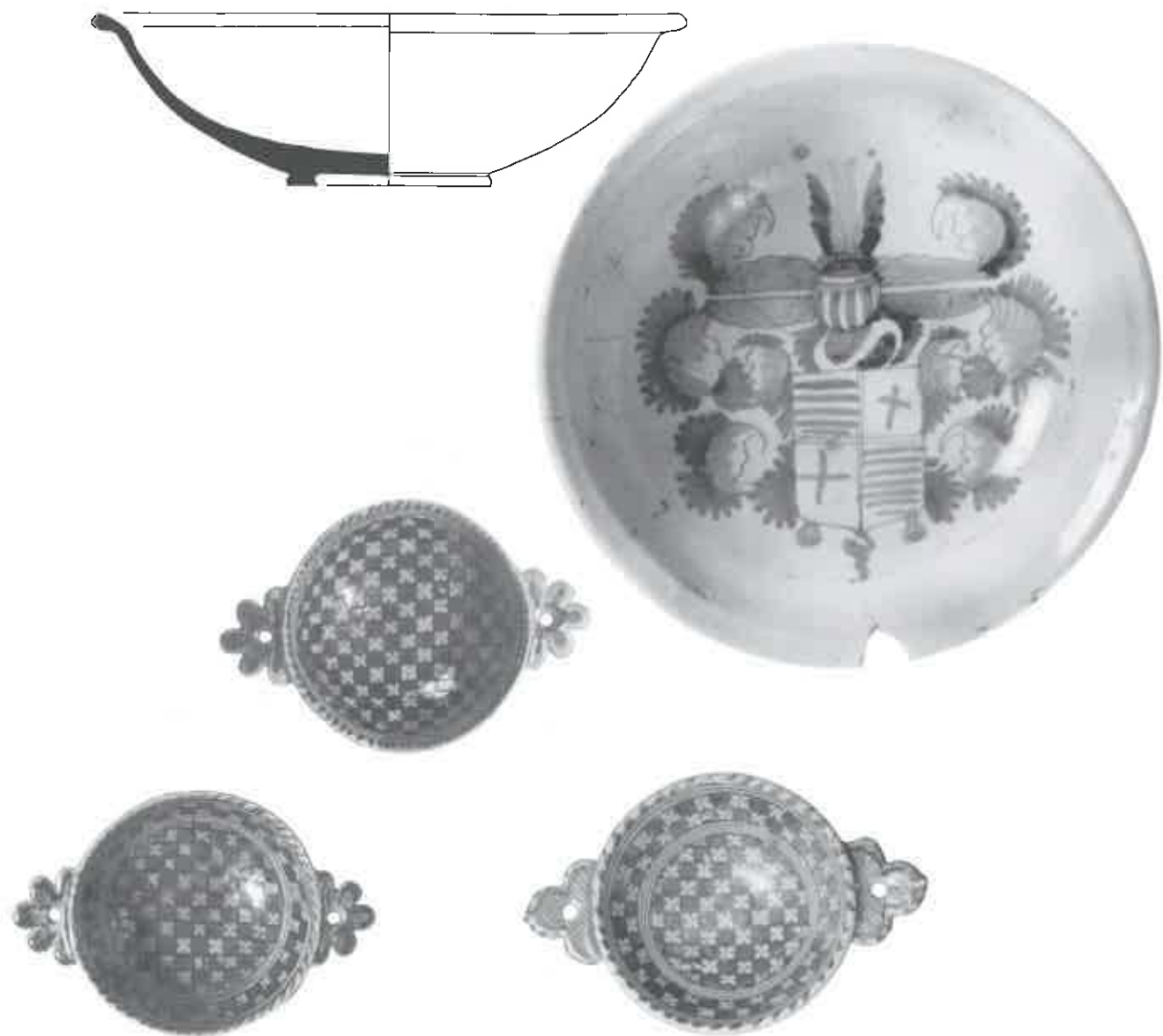

- 953  
 1. 108, DDT 9-14-3  
 2. m -kom-4  
 3. 1600-1625  
 4. 15.3/6.0/8.1  
 5a. majolica  
 5b. inwendig tinglazuur, uitwendig loodglazuur/interior tin glaze, exterior lead glaze  
 5c. blauw, vl: band van twee banen schaakbordmotief, sp: band of two rows chequered motif, ce: chequered motif  
 6a. standing/footring  
 6b. twee vormoren/two moulded handles, horizontaal/horizontal, vijflobbig/five-lobed  
 6c. gat in oor/hole in handle  
 7. kom/bowl  
 8. Holland  
 9. Bitter & Dijkstra 1997. 102.

- 954  
 1. 108, DDT 9-14-18  
 2. m -kom-4  
 3. 1600-1625  
 4. 15.6/5.6/7.6  
 5a. majolica  
 5b. inwendig tinglazuur, uitwendig loodglazuur/interior tin glaze, exterior lead glaze  
 5c. blauw, sp: schaakbord motief/blue, ce: chequered motif  
 6a. standing/footring  
 6b. twee vormoren/two moulded handles, horizontaal/horizontal, vijflobbig/five-lobed  
 6c. gat in oor/hole in handle  
 7. kom/bowl  
 8. Holland  
 9.

- 955  
 1. 158, DDT 45-6-44  
 2. m -kom-4  
 3. 1580-1600  
 4. 15.5/5.9/8.0  
 5a. majolica  
 5b. inwendig tinglazuur, uitwendig loodglazuur/interior tin glaze, exterior lead glaze  
 5c. blauw, vl: band van twee banen schaakbordmotief, sp: schaakbord motief/blue, ed: band of two lines of chequered motif, ce: chequered motif  
 6a. standing/footring  
 6b. twee vormoren/two moulded handles, horizontaal/horizontal, drie-lobbig/three-lobed  
 6c. gat in oor/hole in handle  
 7. kom/bowl  
 8. Holland  
 9. Korf 1981. p. 301.

- 956  
 1. 313, TL 1-9-233  
 2. m -kom-6  
 3. 1701-1778  
 4. 36.2/10.2/12.6  
 5a. majolica  
 5b. inwendig tinglazuur, uitwendig loodglazuur/interior tin glaze, exterior lead glaze  
 5c. blauw, wapenschild met helm/blue, coat of arms with helmet  
 6a. standing/footring  
 6b.  
 6c.  
 7. kom/bowl  
 8. Friesland/Frisia  
 9. Van Gangelen & Helfrich 1992. p. 305, X21 (17B).

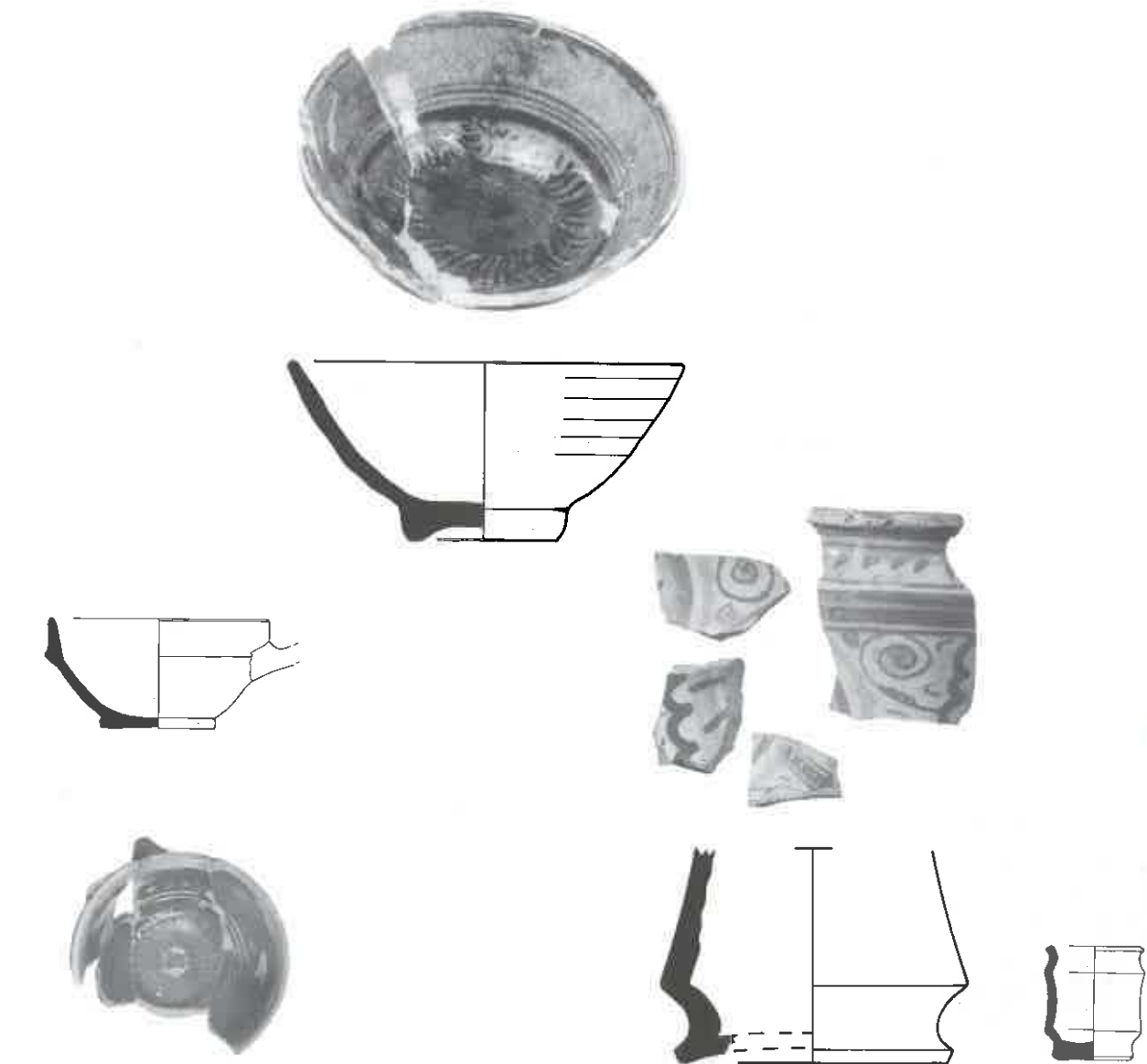

- 957  
 1. 301, TL 4-11  
 2. m -kom-7  
 3. 1540-1570  
 4. 13.4/6.4/6.5  
 5a. majolica  
 5b. inwendig tinglazuur, uitwendig loodglazuur/interior tin glaze, exterior lead glaze  
 5c. polychroom, vl: concentrische cirkels, sp: bloem in geel rood en blauw/polychrome, ed: conc. circles, ce: flower in yellow, red and blue  
 6a. standvlak/flat base  
 6b. één worstoor/one rod handle, horizontaal/horizontal  
 6c.  
 7. kom/bowl  
 8. Vlaanderen?/Flanders?  
 9.

- 958  
 1. 2, DEV 51-10-44  
 2. m -kop-8 kom-8  
 3. 1670-1710  
 4. 11.4/5.1/4.3  
 5a. majolica  
 5b. inwendig tinglazuur, uitwendig loodglazuur/interior tin glaze, exterior lead glaze  
 5c. blauw, sp: perzik/blue, ce: peach  
 6a. standvoet/flat base  
 6b.  
 6c.  
 7. kop/cup  
 8. Holland  
 9.

- 959  
 1. 300, TL 5-60  
 2. m -zal-1  
 3. 1500-1550  
 4. 8.9/-/7.8  
 5a. majolica  
 5b. tinglazuur/tinglaze  
 5c. polychroom, filletten en krullen/polychrome, fillets and scrolls  
 6a. standvoet/flat splayed base  
 6b.  
 6c. zeer heldere kleuren, goed glazuur/bright colours, quality glaze  
 7. zalfpot/ointment jar  
 8. Vlaanderen?/Flanders?  
 9.

- 960  
 1. 311, TL 14-32  
 2. m -zal-1  
 3. 1575-1600  
 4. 5.7/6.7/4.2  
 5a. majolica  
 5b. tinglazuur/tinglaze  
 5c.  
 6a. standvoet/flat base  
 6b.  
 6c. decoratie onzichtbaar/undistinguishable decoration  
 7. zalfpot/ointment jar  
 8. Vlaanderen?/Flanders?  
 9.

# Faïence/Delftware



- 961  
 1. 12, DEV 54-50-97  
 2. f -bor-2c  
 3. 1650-1725  
 4. 21.0/2.0/14.0  
 5a. faïence/delftware  
 5b. tinglazuur/tin glaze  
 5c. blauw: vl & sp: Chinezen en rotspartijen/blue, ed & ce: Chinese people and rocks  
 6a. standvlak/flat base  
 6b.  
 6c.  
 7. bord/plate  
 8. Delft?  
 9. Clevis & Kottman 1989. 11-149.

- 962  
 1. 12, DEV 54-50-102  
 2. f -bor-2b  
 3. 1650-1725  
 4. 22.0/2.0/14.0  
 5a. faïence/delftware  
 5b. tinglazuur/tin glaze  
 5c. blauw, sp: stillevens/blue, ce: still life  
 6a. standvlak/flat base  
 6b.  
 7. bord/plate  
 8. Delft?  
 9.

- 963  
 1. 201, NYM 1000-19-20  
 2. f -bor-2c  
 3. 1690-1740  
 4. 23.0/2.2/14.5  
 5a. faïence/delftware  
 5b. tinglazuur/tin glaze  
 5c. blauw, sp: Chinezen in tuin en rond huis/blue, ce: Chinese people in the garden and around the house  
 6a. standvlak/flat base  
 6b.  
 6c. 2de keus, kobaltverf uitbrand/2nd choice, burnt out cobalt paint  
 7. bord/plate  
 8. Delft?  
 9.

- 964  
 1. 201, NYM 1000-19-21  
 2. f -bor-2c  
 3. 1690-1740  
 4. 23.0/2.2/14.5  
 5a. faïence/delftware  
 5b. tinglazuur/tin glaze  
 5c. blauw, sp: Chinezen in tuin en rond huis/blue, ce: Chinese people in the garden and around the house  
 6a. standvlak/flat base  
 6b.  
 6c.  
 7. bord/plate  
 8. Delft?  
 9.

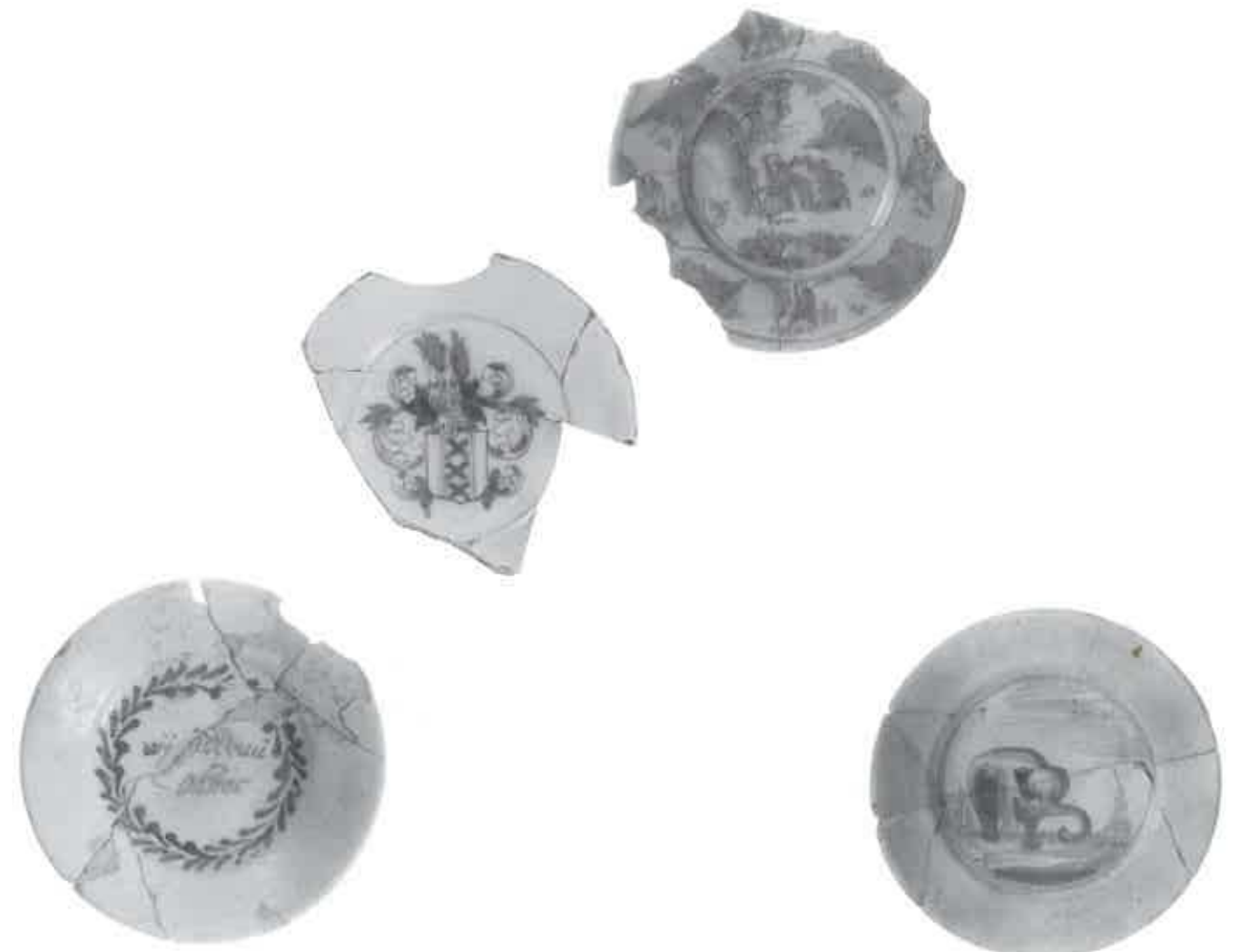

- 965  
 1. 209, NYM 1004-26-49  
 2. f -bor-2b  
 3. 1650-1675  
 4. 21.6/3.4/11.4  
 5a. faïence/delftware  
 5b. tinglazuur/tin glaze  
 5c. blauw, sp: spreuk in lauwer krans 'WIJ BIDDEN U O HEER'/blue, ce: motto in garland of leaves (transl.) 'WE BEG (PRAY TO) YOU O LORD'  
 6a. standvlak/flat base  
 6b.  
 6c.  
 7. bord/plate  
 8. Delft?  
 9.

- 966  
 1. 209, NYM 1004-26-51  
 2. f -bor-2b  
 3. 1650-1675  
 4. 21.0/2.2/11.3  
 5a. faïence/delftware  
 5b. tinglazuur/tin glaze  
 5c. blauw, sp: wapen van Amsterdam met heraldische helm/blue, ce: arms of Amsterdam with heraldic helmet  
 6a. standvlak/flat base  
 6b.  
 6c.  
 7. bord/plate  
 8. Delft?  
 9.

- 967  
 1. 209, NYM 1004-26-58  
 2. f -bor-2c  
 3. 1650-1675  
 4. 21.2/2.3/10.2  
 5a. faïence/delftware  
 5b. tinglazuur/tin glaze  
 5c. blauw, vl & sp: Chinese rots tuin met Chinezen/blue, ed & ce: Chinese rock garden with Chinese people  
 6a. standvlak/flat base  
 6b.  
 6c.  
 7. bord/plate  
 8. Delft?  
 9.

- 968  
 1. 243, NYM 1017-12-6  
 2. f -bor-2b  
 3. 1675-1725  
 4. 21.0/2.9/11.8  
 5a. faïence/delftware  
 5b. tinglazuur/tin glaze  
 5c. blauw, sp: olifant/blue, ce: elephant  
 6a. standvlak/flat base  
 6b.  
 6c.  
 7. bord/plate  
 8. Delft?  
 9.



969

1. 313, TL 1-9-189
2. f -bor-2c
3. 1701-1748 1701-1745
4. 22.5/3.0/12.2
- 5a. faïence/delftware
- 5b. tinglazuur/tin glaze
- 5c. blauw, vl & sp: strooibloemen/blue, vl & ce: flowers
- 6a. standvlak/flat base
- 6b.
- 6c. deel uit servies/part of service
7. bord/plate
8. Delft
- 9.

970

1. 313, TL 1-9-191
2. f -bor-2c
3. 1701-1778 1701-1745
4. 22.4/1.9/12.9
- 5a. faïence/delftware
- 5b. tinglazuur/tin glaze
- 5c. blauw, vl & sp: strooibloemen/blue, vl & ce: flowers
- 6a. standvlak/flat base
- 6b.
- 6c. deel uit servies/part of service
7. bord/plate
8. De Pauw, Delft/The Peacock, Delft
- 9.

971

1. 243, NYM 1017-12-7
2. f -bor-3b
3. 1675-1725
4. 23.2/3.8/9.8
- 5a. faïence/delftware
- 5b. tinglazuur/tin glaze
- 5c. bruin, geel, sp: abstract fruit/brown, yellow, ce: abstract fruit
- 6a. standvlak/flat base
- 6b.
- 6c.
7. bord/plate
8. Holland
- 9.

972

1. 201, NYM 1000-19-11
2. f -bor-4c
3. 1690-1740
4. 21.0/2.8/10.0
- 5a. faïence/delftware
- 5b. tinglazuur/tin glaze
- 5c. blauw, vl & sp: visnet-motief met bloemen/blue, ed & ce: fishnet-motif with flowers
- 6a. standvlak/flat base
- 6b.
- 6c.
7. bord/plate
8. Holland
- 9.

973

1. 248, NYM 1022-6-16
2. f -bor-4c
3. 1700-1750
4. 21.2/2.7/11.2
- 5a. faïence/delftware
- 5b. tinglazuur/tin glaze
- 5c. blauw, vl: bloemen, sp: vaas met bloemen en vliegende vogel/blue, ed: flowers, ce: flowers in vase, flying bird
- 6a. standvlak/flat base
- 6b.
- 6c.
7. bord/plate
8. Delft?
- 9.

974

1. 259, NYM 1023-59-24
2. f -bor-4b
3. 1700-1750
4. 23.0/3.6/11.3
- 5a. faïence/delftware
- 5b. tinglazuur/tin glaze
- 5c. blauw, sp: lauwerkranen met spreuk 'KAAS'/blue, ce: motto in garland of leaves, (translation) 'CHEESE'
- 6a. standvlak/flat base
- 6b.
- 6c.
7. bord/plate
8. Delft?
- 9.

975

1. 6, DEV 51-63-3
2. f -bor-5c
3. 1750-1775
4. 22.5/4.0/10.0
- 5a. faïence/delftware
- 5b. tinglazuur/tin glaze
- 5c. vl: bruine lijntjes, sp: bloem in bruin, groen en rood/ed: short lines in brown, ce: flower in brown, green and red.
- 6a. standvlak/flat base
- 6b.
- 6c.
7. bord/plate
- 8.
- 9.

976

1. 6, DEV 51-63-4
2. f -bor-5c
3. 1750-1775
4. 22.5/4.5/9.5
- 5a. faïence/delftware
- 5b. tinglazuur/tin glaze
- 5c. vl: blauwe takjes, sp: bloem in groen geel en bruin/ed: blue twigs, ce: flower in green, yellow and brown
- 6a. standvlak/flat base
- 6b.
- 6c.
7. bord/plate
- 8.
- 9.



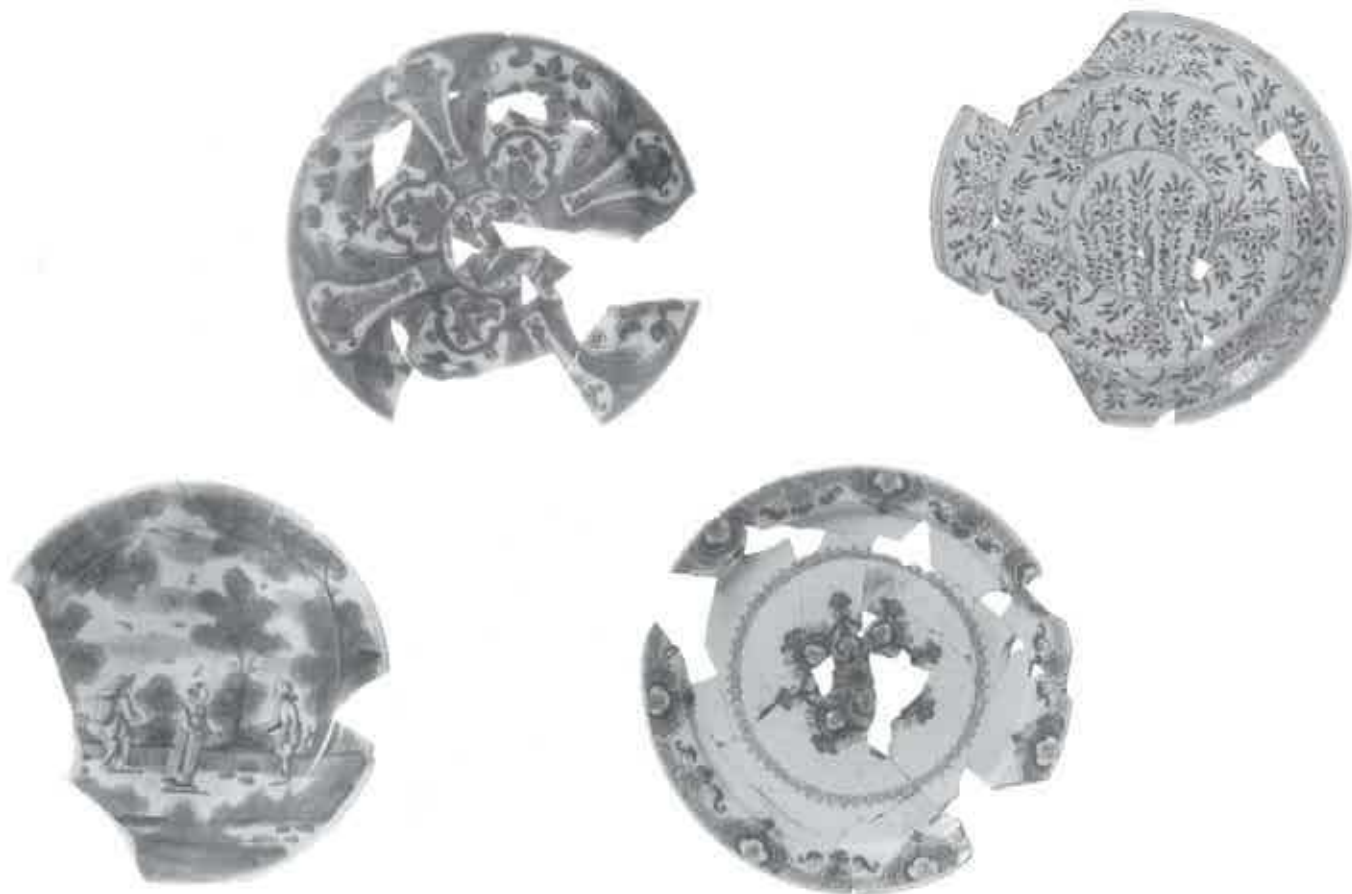

977

1. 201, NYM 1000-19-24
2. f -bor-5c
3. 1690-1740
4. 22.0/2.4/10.0
- 5a. faïence/delftware
- 5b. tinglazuur/tin glaze
- 5c. blauw, vl & sp: wandelaars op landweg/blue, ed & ce: pedestrians on road
- 6a. standvlak/flat base
- 6b.
- 6c.
7. bord/plate
8. Delft?
- 9.

978

1. 201, NYM 1000-19-25
2. f -bor-5c
3. 1690-1740
4. 23.0/2.6/9.5
- 5a. faïence/delftware
- 5b. tinglazuur/tin glaze
- 5c. blauw, vl & sp: repeterend motief van rozenbottels en bloemen om centrale bloem in cirkel/blue, ed & ce: repeating elements of rose hips and flowers, around central flower
- 6a. standvlak/flat base
- 6b.
- 6c. vergelijk/compare: cat. no. 1008
7. bord/plate
8. Delft?
- 9.

979

1. 203, NYM 1001-40-25
2. f -bor-5c
3. 1700-1740
4. 23.2/2.4/10.7
- 5a. faïence/delftware
- 5b. tinglazuur/tin glaze
- 5c. blauw, vl: baluster van bloemen en bloembladen, sp: repeterend achzijdig bloem werk/blue, ed: band of flowers and petal, ce: octagonal floral arrangement
- 6a. standvlak/flat base
- 6b.
- 6c.
7. bord/plate
8. Delft?
- 9.

980

1. 203, NYM 1001-40-26
2. f -bor-5c
3. 1700-1740
4. 22.0/3.0/10.5
- 5a. faïence/delftware
- 5b. tinglazuur/tin glaze
- 5c. blauw, 3 conc. cirkels met mimosa/blue, 3 conc. circles filled with mimosa
- 6a. standvlak/flat base
- 6b.
- 6c.
7. bord/plate
- 8.
9. Britton 1986. p. 151, 138. Nijs 1994. p. 95, 96.

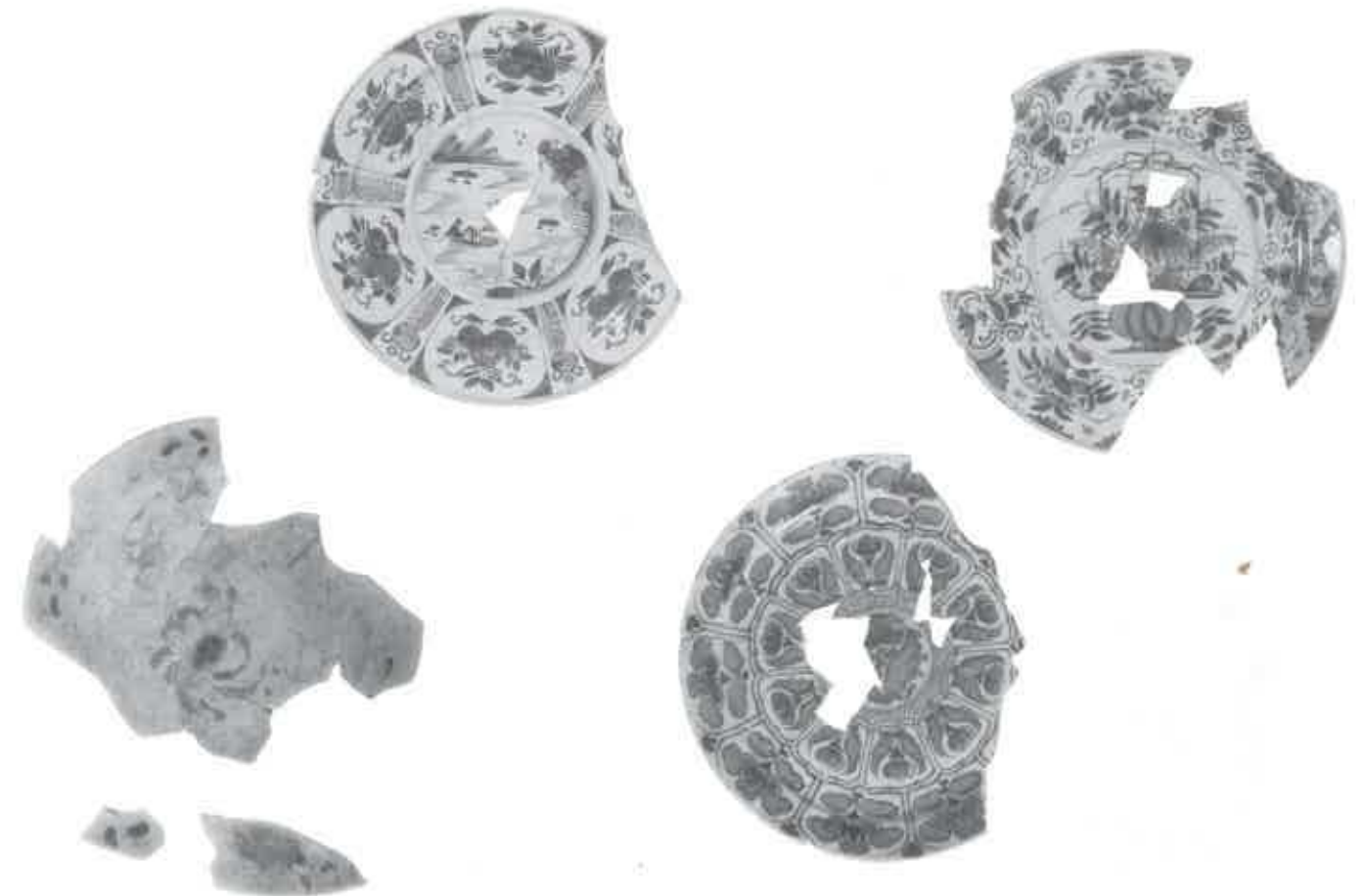

981

1. 213, NYM 1008-35-1
2. f -bor-5
3. 1700-1750
4. 22.0/3.5/9.0
- 5a. faïence/delftware
- 5b.
- 5c. vl: takjes, sp: bloem/ed: twigs, ce: flower
- 6a. standvlak/flat base
- 6b.
- 6c. halffabrikaat, witgeel baksel/half fired, pale yellow fabric
7. bord/plate
8. Nijmegen
- 9..

982

1. 240, NYM 1015-28-170
2. f -bor-5c
3. 1700-1740
4. 22.8/2.4/9.0
- 5a. faïence/delftware
- 5b. tinglazuur/tin glaze
- 5c. blauw, sp: panelen met rozenbottels en perzik-bloemen, sp: visser op meer/blue, ed: panels with rose hips and peach-flowers, ce: fishermen on the lake
- 6a. standvlak/flat base
- 6b.
- 6c.
7. bord/plate
- 8.
- 9.

983

1. 240, NYM 1015-28-173
2. f -bor-5c
3. 1700-1740
4. 22.8/1.7/9.5
- 5a. faïence/delftware
- 5b. tinglazuur/tin glaze
- 5c. blauw, vl: panelen met rozen, sp: panelen met tulpen, in midden centrale roos/blue, ed: panels with roses, ce: panels with tulips, in middle panel with rose
- 6a. standvlak/flat base
- 6b.
- 6c.
7. bord/plate
8. De Pauw, Delft/The Peacock, Delft
- 9.

984

1. 240, NYM 1015-28-177
2. f -bor-5c
3. 1700-1740
4. 22.7/2.2/10.0
- 5a. faïence/delftware
- 5b. tinglazuur/tin glaze
- 5c. blauw, vl: rozen en stilistische motieven, ce: planten in bloempot/ed: roses with stylized motif, ce: flowers in flower pot
- 6a. standvlak/flat base
- 6b.
- 6c.
7. bord/plate
8. Delft?
- 9.



- 985  
1. 313, TL 1-9-140  
2. f -bor-5d  
3. 1701-1778 1701-1745  
4. 22.7/2.8/12.0  
5a. faïence/delftware  
5b. tinglazuur/tin glaze  
5c. geheel wit/all white  
6a. standvlak/flat base  
6b.  
6c. 3 proenpunten in bodem (majolica-techniek)/3 spur marks (majolica-technique)  
7. bord/plate  
8. Delft?  
9

- 986  
1. 313, TL 1-9-193  
2. f -bor-5c  
3. 1701-1778 1701-1745  
4. 22.5/2.1/12.3  
5a. faïence/delftware  
5b. tinglazuur/tin glaze  
5c. blauw, vl: panelen met perziken en vlechtwerk, sp: pauw in tuin/blue, ed: panels with peaches and basketwork, ce: peacock in the garden  
6a. standvlak/flat base  
6b.  
6c. servies, 1 van 4/ service, 1 of 4  
7. bord/plate  
8. Delft  
9

- 987  
1. 313, TL 1-9-196  
2. f -bor-5c  
3. 1701-1778 1701-1745  
4. 22.7/2.4/13.8  
5a. faïence/delftware  
5b. tinglazuur/tin glaze  
5c. blauw, vl: cartouches met perziken en vlechtwerk, sp: visser op het meer/blue, ed: cartouches with peaches and basketwork, ce: fisher on the lake  
6a. standvlak/flat base  
6b.  
6c. servies, 1 van 3/ service, 1 of 3  
7. bord/plate  
8. Delft  
9

- 988  
1. 313, TL 1-9-198  
2. f -bor-5c  
3. 1701-1778 1701-1745  
4. 22.0/2.4/10.8  
5a. faïence/delftware  
5b. tinglazuur/tin glaze  
5c. blauw, vl: rozenbottels met takjes in cartouches, sp: bloemenkrans rond centrale bloem/blue, ed: rose hips with foliage, ce: garland around central flower  
6a. standvlak/flat base  
6b.  
6c. servies, 1 van 2/ service, 1 of 2  
7. bord/plate  
8. Delft  
9

- 989  
1. 313, TL 1-9-201  
2. f -bor-5c  
3. 1701-1778 1701-1745  
4. 23.2/1.8/12.0  
5a. faïence/delftware  
5b. tinglazuur/tin glaze  
5c. blauw, vl: bloemen, sp: bloemen in vaas/blue, ed: flowers, ce: flowers in vase  
6a. standvlak/flat base  
6b.  
6c. servies, 1 van 2/ service, 1 of 2  
7. bord/plate  
8. Delft  
9

- 990  
1. 313, TL 1-9-203  
2. f -bor-5c  
3. 1701-1778 1701-1745  
4. 23.2/3.2/10.0  
5a. faïence/delftware  
5b. tinglazuur/tin glaze  
5c. blauw, vl: abstract artemisa blad in cartouches, sp: bloemen en vlechtwerk, leeuw in 10-hoek/blue, ed: abstract artemisa-leaf in cartouche, ce: flowers and basketwork, lion in 10-sided border  
6a. standvlak/flat base  
6b.  
6c.  
7. bord/plate  
8. Delft  
9.

- 991  
1. 313, TL 1-9-209  
2. f -bor-5c  
3. 1701-1778 1701-1745  
4. 22.4/2.3/8.1  
5a. faïence/delftware  
5b. tinglazuur/tin glaze  
5c. blauw, vl: bloemen in cartouches, sp: Vrouwe Fortuna met de Hoorn des Overvloeds/blue, ed: flowers in cartouche, ce: Lady Fortuna with the Horn of Plenty  
6a. standvlak/flat base  
6b.  
6c.  
7. bord/plate  
8. Delft  
9.

- 992  
1. 313, TL 1-9-209  
2. f -bor-5c  
3. 1701-1778 1701-1745  
4. 23.0/3.0/10.0  
5a. faïence/delftware  
5b. tinglazuur/tin glaze  
5c. blauw, vl: krullen, sp: bloemen, muggen en centraal een siervogel/blue, ed: scrolls, ce: gnats, flowers and in centre a bird  
6a. standvlak/flat base  
6b.  
7. bord/plate  
8. Delft  
9.





- 993  
 1. 313, TL 1-9-210  
 2. f -bor-5c  
 3. 1701-1778 1701-1745  
 4. 18.3/2.5/3.8  
 5a. faïence/delftware  
 5b. tinglazuur/tin glaze  
 5c. blauw, vl: cartouches met bloemen, ce: vogel op bloementak, vlieg/blue, ed: flowers in cartouche, ce: bird on a flowerd branch, fly.  
 6a. standvlak/flat base  
 6b.  
 6c.  
 7. bord/plate  
 8. Delft  
 9.

- 994  
 1. 313, TL 1-9-211  
 2. f -bor-5c  
 3. 1701-1778 1701-1745  
 4. 22.6/1.8/12.0  
 5a. faïence/delftware  
 5b. tinglazuur/tin glaze  
 5c. blauw, vl: krullen, sp: 'kastee' met poort aan meer, eiland in het meer/blue, ed: scrolls, ce: 'castle' with gate on the lake, island in lake  
 6a. standvlak/flat base  
 6b.  
 6c.  
 7. bord/plate  
 8. Delft  
 9.

- 995  
 1. 313, TL 1-9-212  
 2. f -bor-5c  
 3. 1701-1778 1701-1745  
 4. 22.0/2.0/12.8  
 5a. faïence/delftware  
 5b. tinglazuur/tin glaze  
 5c. blauw, vl: bloemen en takken, sp: rotspartij met bloemen/blue, ed: flowers and twigs, ce: rocks and flowers  
 6a. standvlak/flat base  
 6b.  
 6c.  
 7. bord/plate  
 8. Delft  
 9.

- 996  
 1. 313, TL 1-9-213  
 2. f -bor-5c  
 3. 1701-1778 1701-1745  
 4. 23.0/2.1/14.0  
 5a. faïence/delftware  
 5b. tinglazuur/tin glaze  
 5c. blauw, vl: roosjes and bloemen in medaillon, sp: centrale bloem met in sterbloem/blue, ed: small roses and flowers in medallions, ce: central flower within flower star  
 6a. standvlak/flat base  
 6b.  
 6c.  
 7. bord/plate  
 8. Delft  
 9.



- 997  
 1. 313, TL 1-9-215  
 2. f -bor-5c  
 3. 1701-1778 1701-1745  
 4. 23.3/2.4/8.0  
 5a. faïence/delftware  
 5b. tinglazuur/tin glaze  
 5c. blauw, vl: krullen, sp: tienpuntige ster met vierlobbige medaillon waarin bloemen/blue, ed: scrolls, ce: 10-pointed star with 4 lobed medallion with flowers within  
 6a. standvlak/flat base  
 6b.  
 6c.  
 7. bord/plate  
 8. Delft  
 9.

- 998  
 1. 7, DEV 51-84-37  
 2. f -bor-6c  
 3. 1740-1790  
 4. 22.5/3.5/12.0  
 5a. faïence/delftware  
 5b. tinglazuur/tin glaze  
 5c. blauw, vl: baluster, sp: tuin met boom, rotsen en huisje/blue, ed: baluster, ce: park with tree, rocks and small house  
 6a. standring/foot ring  
 6b.  
 6c. 1 bord van 6, servies/1 plate of 6, service  
 7. bord/plate  
 8. Delft  
 9.

- 999  
 1. 7, DEV 51-84-44  
 2. f -bor-6c  
 3. 1740-1790  
 4. 19.5/3.0/10.0  
 5a. faïence/delftware  
 5b. tinglazuur/tin glaze  
 5c. blauw, vl: servetwerk met wolven, sp: heuvelandschap met huizen en toren (Toscaans landschap)/blue, ed: diaper with clouds, ce: hilly landscape with houses and tower (Tuscan-style landscape)  
 6a. standring/footring  
 6b.  
 6c.  
 7. bord/plate  
 8.  
 9.

- 1000  
 1. 7, DEV 51-84-46  
 2. f -bor-6c  
 3. 1740-1790  
 4. 20.5/3.0/10.8  
 5a. faïence/delftware  
 5b. tinglazuur/tin glaze  
 5c. blauw, vl: bloemen en rozenbottels, sp: bloemen/blue, ed: flowers and rose hips, ce: flowers  
 6a. standring/footring  
 6b.  
 6c.  
 7. bord/plate  
 8.  
 9.



- 1001  
1. 7, DEV 51-84-47  
2. f -bor-6c  
3. 1740-1790  
4. 19.4/2.9/10.8  
5a. faïence/delftware  
5b. tinglazuur/tin glaze  
5c. blauw, vl: bloemen, sp: bladwerk/blue, ed: flowers, ce: foliage  
6a. standring/footring  
6b.  
6c.  
7. bord/plate  
8.  
9.

- 1002  
1. 313, TL 1-9-185  
2. f -bor-6c  
3. 1701-1778 1701-1745  
4. 22.3/3.0/11.5  
5a. faïence/delftware  
5b. tinglazuur/tin glaze  
5c. blauw, vl: cartouches met halve zonnen, bloesem, sp: bloem in bloemenkrans/blue, ed: half suns in cartouche, blossom, ce: flowers in garland  
6a. standring/footring  
6b.  
6c. 1 van 4 borden, servies/1 of 4 plates, service  
7. bord/plate  
8. Delft  
9.

- 1003  
1. 313, TL 1-9-185  
2. f -bor-6c  
3. 1701-1778 1721-1738  
4. -/3.1/-  
5a. faïence/delftware  
5b. tinglazuur/tin glaze  
5c. blauw, vl: rozen aan takken, sp: bloemen/blue, ed: roses on branches, ce: flowers  
6a. standring/footring  
6b.  
6c. merk/mark: HDK 4\_12 (Hendrik de Koning, De Dobbelde Schenkkan)  
7. bord/plate  
8. Delft, De Dobbelde Schenkkan/The Double Pitcher  
9. De Jonge 1947. p. 402.

- 1004  
1. 240, NYM 1015-28-13  
2. f -bor-7c  
3. 1700-1740  
4. 22.2/3.2/10.8  
5a. faïence/delftware  
5b. tinglazuur/tin glaze  
5c. blauw, vl: krullen, sp: vogel op tak in rotstuijn met bloesem/blue, ed: scrolls, ce: bird on a branch in rockgarden with blossom  
6a. standring/footring  
6b.  
6c. merk/mark: DPAW\_5  
7. bord/plate  
8. De Pauw, Delft/The Peacock, Delft  
9.

- 1005  
1. 302, TL 6-13  
2. f -bor-7c  
3. 1780-1800  
4. 16.5/2.7/8.6  
5a. faïence/delftware  
5b. tinglazuur/tin glaze  
5c. blauw, groen en zwart, vl: takken met bloemknoppen, sp: bloemenv/blue, ed: branches and buds, ce: flowers  
6a. standring/footring  
6b.  
6c. lichtblauw fond, verf op lood glazuur/light blue tinglaze, paint on lead glaze  
7. bord/plate  
8.  
9.

- 1006  
1. 313, TL 1-9-159  
2. f -bor-7c  
3. 1701-1778 1701-1745  
4. 31.2/5.6/16.1  
5a. faïence/delftware  
5b. tinglazuur/tin glaze  
5c. blauw, vl: rozenbottels, sp: mand met bloemen/blue, ed: rose hips, ce: basket with flowers  
6a. standring/footring  
6b.  
6c.  
7. bord/plate  
8. Delft  
9.

- 1007  
1. 313, TL 1-9-214  
2. f -bor-7c  
3. 1701-1778 1701-1745  
4. 22.8/3.4/12.4  
5a. faïence/delftware  
5b. tinglazuur/tin glaze  
5c. blauw, vl: medaillons met bloemen, vlechtwerk, sp: boeket/blue, ed: medallions with flowers, basketwork, ce: bouquet  
6a. standring/footring  
6b.  
6c.  
7. bord/plate  
8. Delft  
9.

- 1008  
1. 313, TL 1-9-219  
2. f -bor-7c  
3. 1701-1778 1701-1745  
4. 23.4/3.1/11.4  
5a. faïence/delftware  
5b. tinglazuur/tin glaze  
5c. blauw, vl & ce: repeterend motief van rozenbottels en bloemen om centrale bloem in cirkel/blue, ed & ce: repeating motif of flowers and rose hips around central flower  
6a. standring/footring  
6b.  
6c. merk/mark: PAW 10  
7. bord/plate  
8. De Pauw, Delft/The Peacock, Delft  
9.





- 1009  
 1. 7, DEV 51-84-53  
 2. f -bor-8  
 3. 1740-1790 1773-1773  
 4. 12.0/3.5/6.5  
 5a. faïence/delftware  
 5b. tinglazuur/tin glaze  
 5c. polychr. rebus: Het geloof (rijksappel) is de voet (been) van de harmonie (viool) tussen man en vrouw/The Belief (imperial orb) is the base (foot) of harmony (violin) between man and wife  
 6a. standring/footring  
 6b.  
 6c. rebusbord/rebus saucer  
 7. (kop &) schotel/ (cup &) saucer  
 8.  
 9.

- 1010  
 1. 169, DDT 62-17-88  
 2. f -bor-8  
 3. 1675-1720  
 4. 12.3/3.0/5.2  
 5a. faïence/delftware  
 5b. tinglazuur/tin glaze  
 5c. blauw, vl: bloemen en blad-ranken, sp: bloem en blad-ranken/blue, ed: flowers and foliage, ce: flowers and foliage  
 6a. standring/footring  
 6b.  
 6c.  
 7. (kop &) schotel/ (cup &) saucer  
 8.  
 9.

- 1011  
 1. 169, DDT 62-17-89  
 2. f -bor-8  
 3. 1675-1720  
 4. 12.0/2.4/4.9  
 5a. faïence/delftware  
 5b. tinglazuur/tin glaze  
 5c. blauw, vl: 4 panelen met bloem, sp: bloem/blue, ed: 4 panelen met flowers, ce: flower  
 6a. standring/footring  
 6b.  
 6c.  
 7. (kop &) schotel/ (cup &) saucer  
 8.  
 9.

- 1012  
 1. 201, NYM 1000-19-39  
 2. f -bor-8  
 3. 1690-1740  
 4. 12.5/2.8/5.0  
 5a. faïence/delftware  
 5b. tinglazuur/tin glaze  
 5c. vl: paars, gewolkt, sp: huis met rokende schoorsteen en bomen (blauw)/ed: purple powdered, sp: mansion with smoking chimney, trees (blue)  
 6a. standring/footring  
 6b.  
 6c.  
 7. (kop &) schotel/ (cup &) saucer  
 8.  
 9.



- 1013  
 1. 201, NYM 1000-19-23  
 2. f -bor-8  
 3. 1690-1740  
 4. 12.1/2.4/4.8  
 5a. faïence/delftware  
 5b. tinglazuur/tin glaze  
 5c. blauw, pootjebaden/blue, paddle  
 6a. standring/footring  
 6b.  
 6c.  
 7. (kop &) schotel/ (cup &) saucer  
 8.  
 9.

- 1014  
 1. 243, NYM 1017-12-105  
 2. f -bor-8  
 3. 1675-1725  
 4. 12.5/3.0/5.8  
 5a. faïence/delftware  
 5b. tinglazuur/tin glaze, mangaan/manganese  
 5c. medaillons met groene en zwarte bloemen in paarse wolk/medaillon with green and black flowers in purple reddle  
 6a. standring/foot ring  
 6b.  
 6c.  
 7. (kop &) schotel/ (cup &) saucer  
 8.  
 9.

- 1015  
 1. 246, NYM 1017-30-85  
 2. f -bor-8  
 3. 1880-1913  
 4. 13.0/3.0/-  
 5a. faïence/delftware  
 5b. tinglazuur/tin glaze, mangaan/manganese  
 5c. medaillon met groene en zwarte bloemen in paarse wolk/medaillon with green and black flowers in purple reddle  
 6a. standring/footring  
 6b.  
 6c. industriële faïence, handbeschilderd/industrial delftware, handpainted  
 7. (kop &) schotel/ (cup &) saucer  
 8.  
 9.

- 1016  
 1. 302, TL 6-19  
 2. f -bor-8  
 3. 1780-1800  
 4. 12.0/3.4/6.0  
 5a. faïence/delftware  
 5b. tinglazuur/tin glaze  
 5c. polycroom, staande man met armen wijd en woord 'ZOT'/polychrome, standing man with arms wide, word (translation) 'FOOL'  
 6a. standring/footring  
 6b.  
 6c.  
 7. (kop &) schotel/ (cup &) saucer  
 8.  
 9.

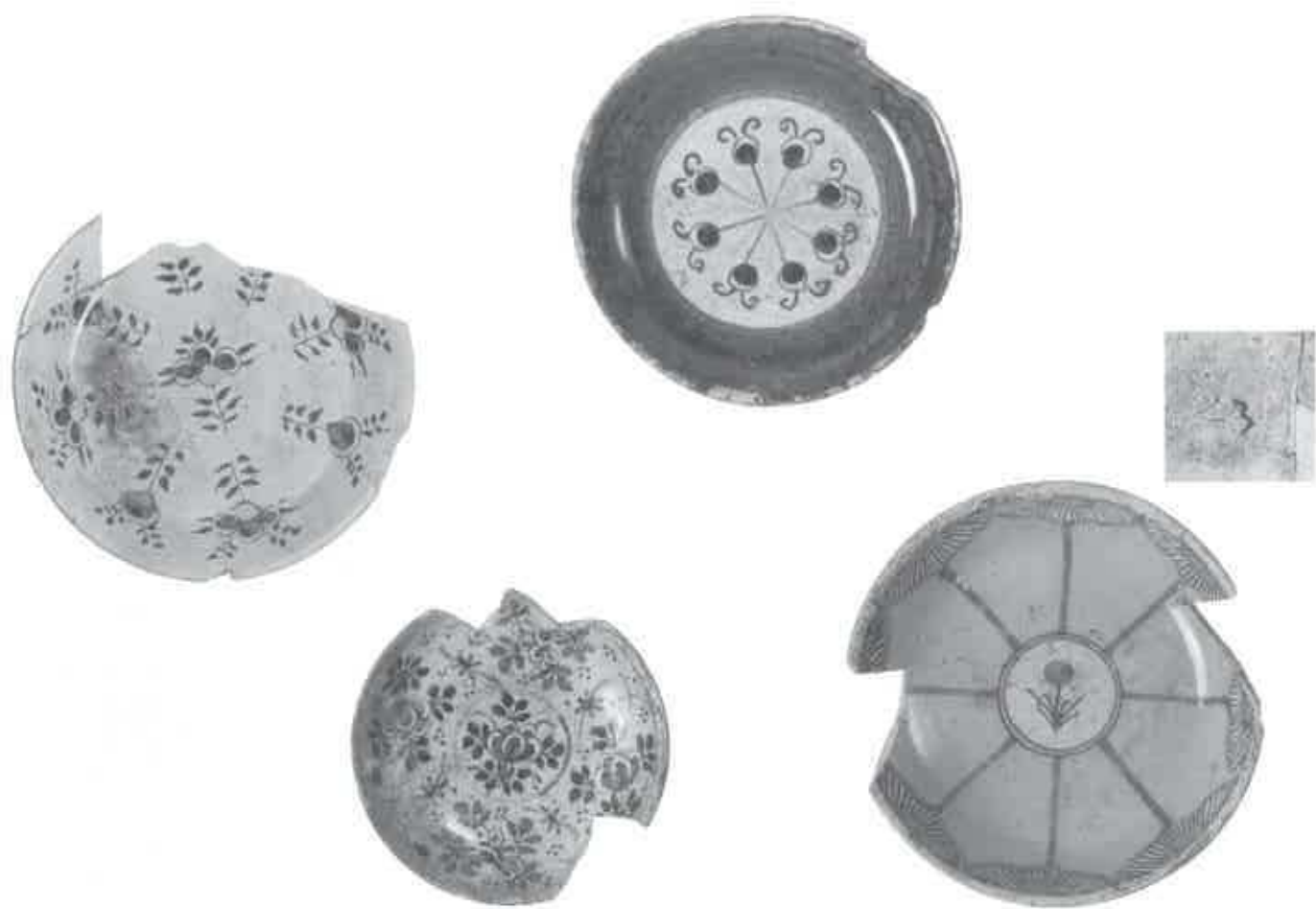

- 1017  
 1. 313, TL 1-9-165  
 2. f-bor-8  
 3. 1701-1778 1701-1745  
 4. 11.4/2.0/6.5  
 5a. faïence/delftware  
 5b. tinglazuur/tin glaze  
 5c. 9 bloemen met geel, bruin en blauw/9 flowers with yellow, brown and blue  
 6a. standing/footring  
 6b.  
 6c.  
 7. (kop &) schotel/ (cup &) saucer  
 8. Delft?  
 9.

- 1018  
 1. 313, TL 1-9-171  
 2. f-bor-8  
 3. 1701-1778 1701-1745  
 4. 9.1/2.4/4.1  
 5a. faïence/delftware  
 5b. tinglazuur/tin glaze  
 5c. blauw, rood en groen, vl: bloemen, sp: centrale bloem in cirkel/blue, red and green, ed: flowers, ce: flower in circle  
 6a. standing/footring  
 6b.  
 6c.  
 7. (kop &) schotel/ (cup &) saucer  
 8. Delft?  
 9.

- 1019  
 1. 313, TL 1-9-175  
 2. f-bor-8  
 3. 1701-1778 1701-1745  
 4. 10.8/2.5/6.1  
 5a. faïence/delftware  
 5b. tinglazuur/tin glaze  
 5c. vl: blauw filet met zwarte schubben, sp: 8 bloemknoppen/ed: blue fillet with black scales, ce: 8 flower buds  
 6a. standing/footring  
 6b.  
 6c.  
 7. (kop &) schotel/ (cup &) saucer  
 8. Delft?  
 9.

- 1020  
 1. 313, TL 1-9-176  
 2. f-bor-8  
 3. 1701-1778 1701-1745  
 4. 12.2/2.7/5.7  
 5a. faïence/delftware  
 5b. tinglazuur/tin glaze  
 5c. vl: 8 gele panelen met rode halve zonnen gericht op centrale bloem/8 yellow panels with half suns, pointed towards central flower  
 6a. standing/footring  
 6b.  
 6c. merk/mark: '3'  
 7. (kop &) schotel/ (cup &) saucer  
 8. Delft?  
 9.

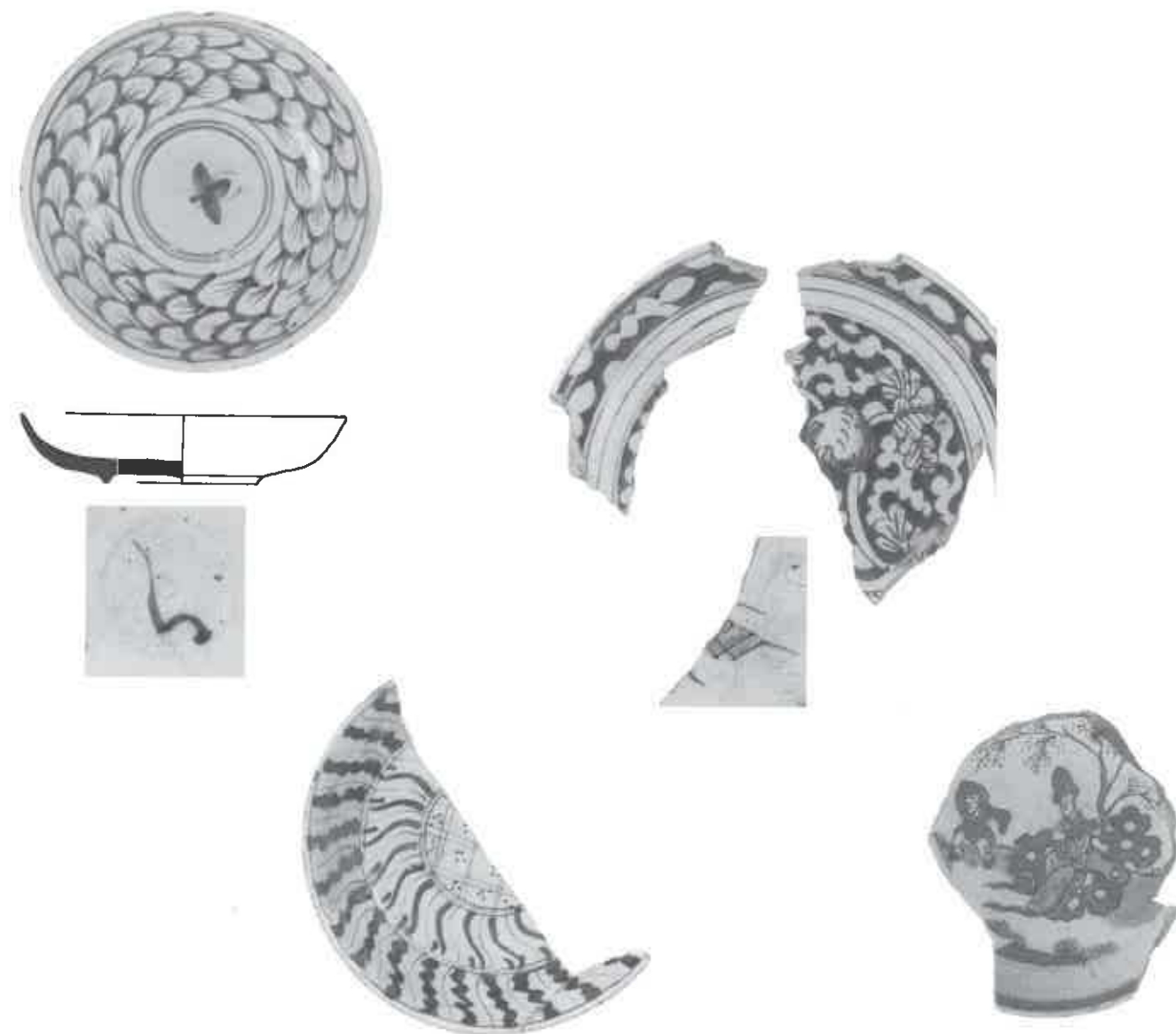

- 1021  
 1. 313, TL 1-9-177  
 2. f-bor-8  
 3. 1701-1778 1701-1745  
 4. 10.5/2.5/5.5  
 5a. faïence/delftware  
 5b. tinglazuur/tin glaze  
 5c. blauw, vl: geschubd, vlieg in cirkel/blue, ed: scales, ce: fly in circle  
 6a. standing/footring  
 6b.  
 6c. merk/mark: '5'  
 7. (kop &) schotel/ (cup &) saucer  
 8. Delft?  
 9. Ter Brugge & De Ridder 1996, p. 64 (pre-1733)

- 1022  
 1. 313, TL 1-9-178  
 2. f-bor-8  
 3. 1701-1778 1701-1745  
 4. 11.5/2.2/5.5  
 5a. faïence/delftware  
 5b. tinglazuur/tin glaze  
 5c. blauw, vl: diagonale bibbers, sp: dubbele lijn vierkanten, stippen in centrum/blue, ed: diagonal zigzags, ce: parallel lines in squares, with small dots  
 6a. standing/footring  
 6b.  
 6c.  
 7. (kop &) schotel/ (cup &) saucer  
 8. Delft?  
 9.

- 1023  
 1. 313, TL 1-9-183  
 2. f-bor-8  
 3. 1701-1778 1701-1745  
 4. 14.0/2.3/8.5  
 5a. faïence/delftware  
 5b. tinglazuur/tin glaze  
 5c. blauw, vl: dikke golven, sp: bloemen en golven/blue, ed: thick waves, ce: flowers and thick waves  
 6a. standing/footring  
 6b.  
 6c. merk/mark: PAW  
 7. (kop &) schotel/ (cup &) saucer  
 8. De Pauw, Delft/The Peacock, Delft  
 9.

- 1024  
 1. 203, NYM 1001-40-31  
 2. f-bor-9  
 3. 1700-1740  
 4. 21.6/3.2/4.6  
 5a. faïence/delftware  
 5b. tinglazuur/tin glaze  
 5c. blauw, zotje met Chinese dame in tuin/blue, leaping boy with Chinese lady in garden  
 6a. standing/footring  
 6b.  
 6c.  
 7. (kop &) schotel/ (cup &) saucer  
 8. Delft?  
 9.

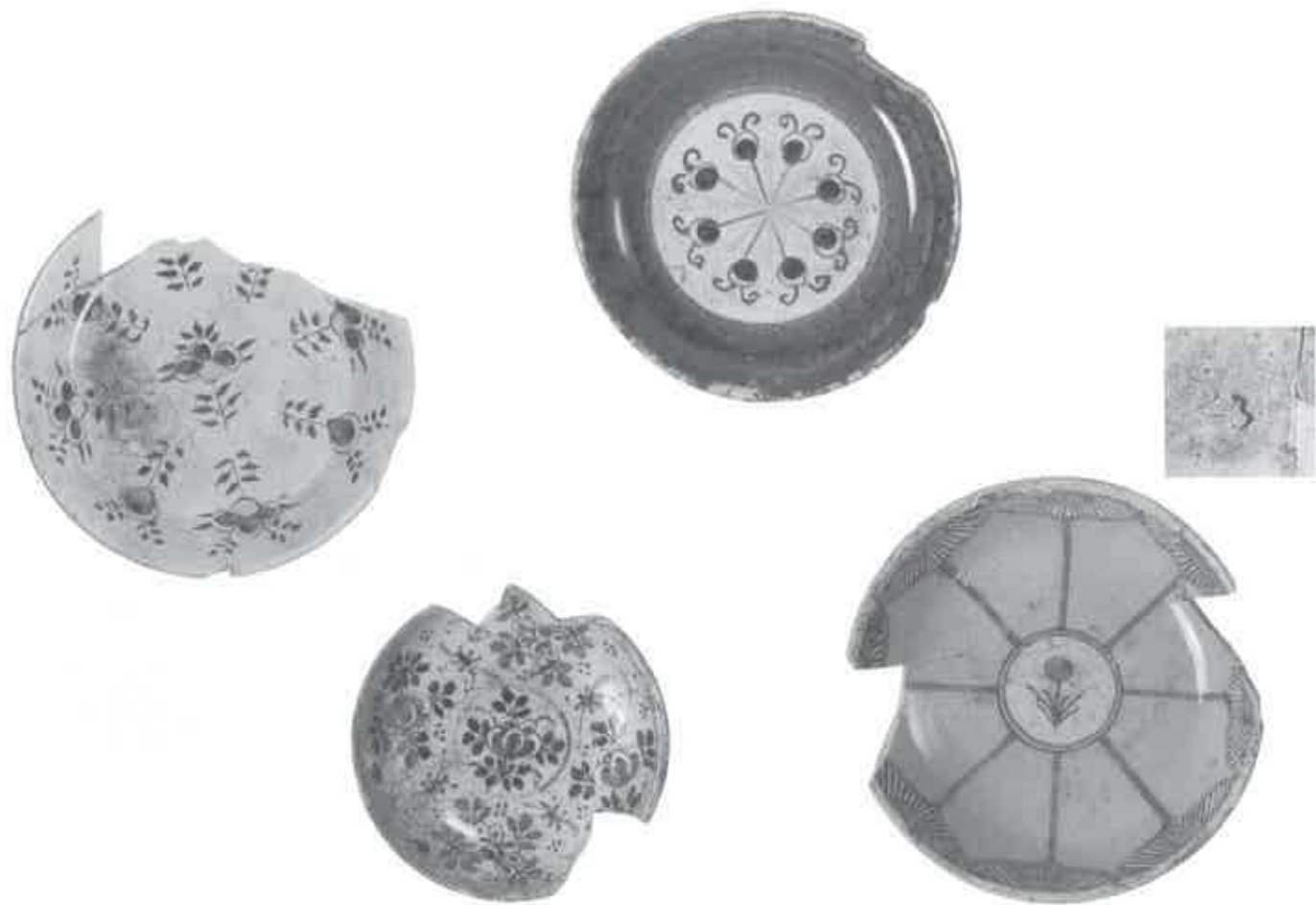

- 1017  
 1. 313, TL 1-9-165  
 2. f -bor-8  
 3. 1701-1778 1701-1745  
 4. 11.4/2.0/6.5  
 5a. faïence/delftware  
 5b. tinglazuur/tin glaze  
 5c. 9 bloemen met geel, bruin en blauw/9 flowers with yellow, brown and blue  
 6a. standing/footring  
 6b.  
 6c.  
 7. (kop &) schotel/ (cup &) saucer  
 8. Delft?  
 9.

- 1018  
 1. 313, TL 1-9-171  
 2. f -bor-8  
 3. 1701-1778 1701-1745  
 4. 9.1/2.4/4.1  
 5a. faïence/delftware  
 5b. tinglazuur/tin glaze  
 5c. blauw, rood en groen, vl: bloemen, sp: centrale bloem in cirkel/blue, red and green, ed: flowers, ce: flower in circle  
 6a. standing/footring  
 6b.  
 6c.  
 7. (kop &) schotel/ (cup &) saucer  
 8. Delft?  
 9.

- 1019  
 1. 313, TL 1-9-175  
 2. f -bor-8  
 3. 1701-1778 1701-1745  
 4. 10.8/2.5/6.1  
 5a. faïence/delftware  
 5b. tinglazuur/tin glaze  
 5c. vl: blauw filet met zwarte schubben, sp: 8 bloemknoppen/ed: blue fillet with black scales, ce: 8 flower buds  
 6a. standing/footring  
 6b.  
 6c.  
 7. (kop &) schotel/ (cup &) saucer  
 8. Delft?  
 9.

- 1020  
 1. 313, TL 1-9-176  
 2. f -bor-8  
 3. 1701-1778 1701-1745  
 4. 12.2/2.7/5.7  
 5a. faïence/delftware  
 5b. tinglazuur/tin glaze  
 5c. vl: 8 gele panelen met rode halve zonnen gericht op centrale bloem/8 yellow panels with half suns, pointed towards central flower  
 6a. standing/footring  
 6b.  
 6c. merk/mark: '3'  
 7. (kop &) schotel/ (cup &) saucer  
 8. Delft?  
 9.

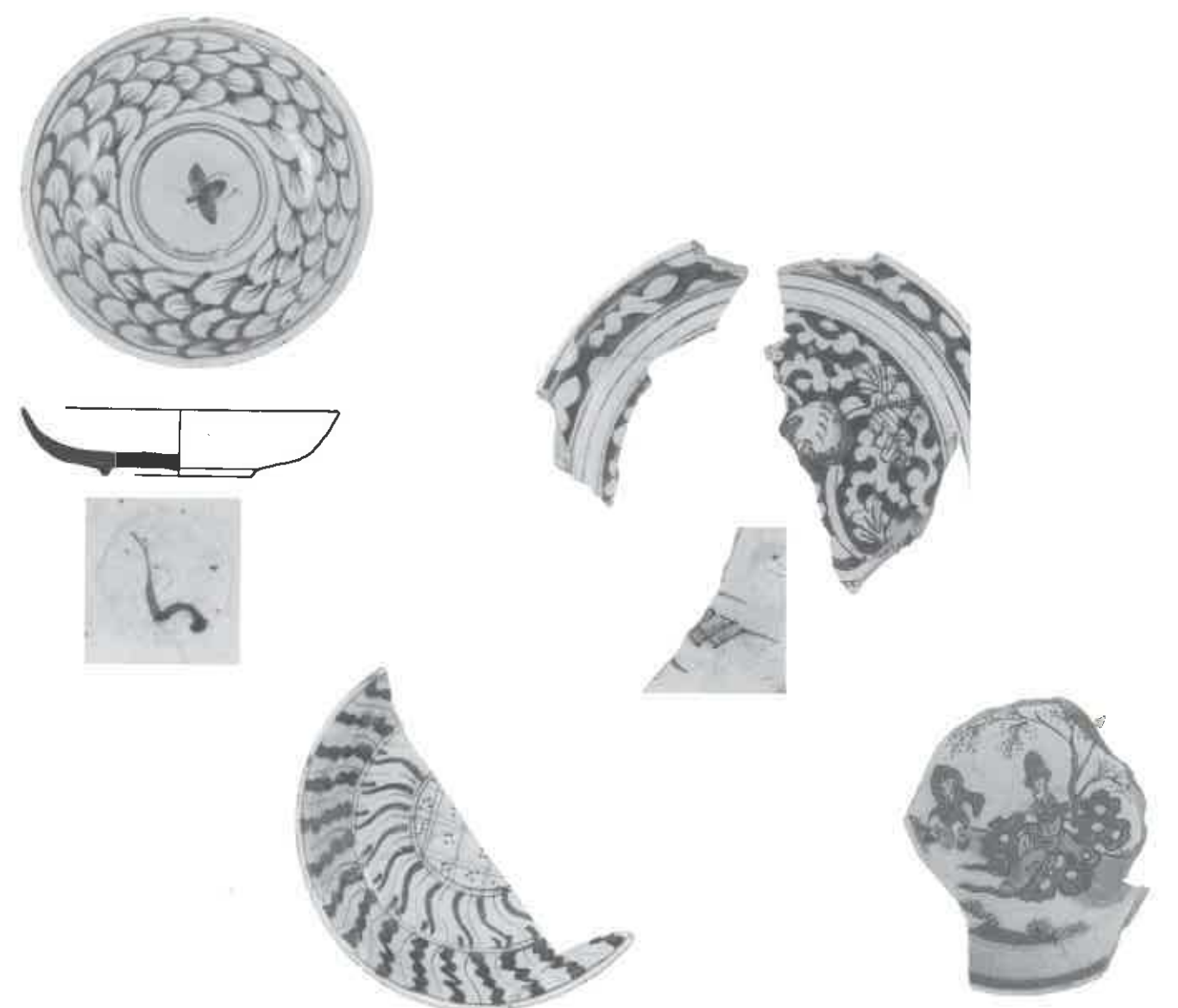

- 1021  
 1. 313, TL 1-9-177  
 2. f -bor-8  
 3. 1701-1778 1701-1745  
 4. 10.5/2.5/5.5  
 5a. faïence/delftware  
 5b. tinglazuur/tin glaze  
 5c. blauw, vl: geschubd, vlieg in cirkel/blue, ed: scales, ce: fly in circle  
 6a. standing/footring  
 6b.  
 6c. merk/mark: '5'  
 7. (kop &) schotel/ (cup &) saucer  
 8. Delft?  
 9. Ter Brugge & De Ridder 1996, p. 64 (pre-1733)

- 1022  
 1. 313, TL 1-9-178  
 2. f -bor-8  
 3. 1701-1778 1701-1745  
 4. 11.5/2.2/5.5  
 5a. faïence/delftware  
 5b. tinglazuur/tin glaze  
 5c. blauw, vl: diagonale bibbers, sp: dubbelle lijn vierkanten, stippen in centrum/blue, ed: diagonal zigzags, ce: parallel lines in squares, with small dots  
 6a. standing/footring  
 6b.  
 6c.  
 7. (kop &) schotel/ (cup &) saucer  
 8. Delft?  
 9.

- 1023  
 1. 313, TL 1-9-183  
 2. f -bor-8  
 3. 1701-1778 1701-1745  
 4. 14.0/2.3/8.5  
 5a. faïence/delftware  
 5b. tinglazuur/tin glaze  
 5c. blauw, vl: dikke golven, sp: bloemen en golven/blue, ed: thick waves, ce: flowers and thick waves  
 6a. standing/footring  
 6b.  
 6c. merk/mark: PAW  
 7. (kop &) schotel/ (cup &) saucer  
 8. De Pauw, Delft/The Peacock, Delft  
 9.

- 1024  
 1. 203, NYM 1001-40-31  
 2. f -bor-9  
 3. 1700-1740  
 4. 21.6/3.2/4.6  
 5a. faïence/delftware  
 5b. tinglazuur/tin glaze  
 5c. blauw, zotje met Chinese dame in tuin/blue, leaping boy with Chinese lady in garden  
 6a. standing/footring  
 6b.  
 6c.  
 7. (kop &) schotel/ (cup &) saucer  
 8. Delft?  
 9.



- 1025  
 1. 7, DEV 52-84-43  
 2. f -bor-10  
 3. 1740-1790  
 4. 19.5/3.0/10.5  
 5a. faience/delftware  
 5b. tinglazuur/tin glaze  
 5c. blauw, vl: 18 panelen met bloem, sp: bloemen en ranken/blue, ed: 18 panels with flower, ce: flowers and foliage  
 6a. standring/footring  
 6b.  
 6c.  
 7. bord/plate  
 8. Delft?  
 9.

- 1026  
 1. 7, DEV 51-84-47  
 2. f -bor-10  
 3. 1740-1790  
 4. 23.0/2.5/10.0  
 5a. faience/delftware  
 5b. tinglazuur/tin glaze  
 5c. blauw, vl: bloemen en rozenbottels, sp: bloem/blue, ed: flower and rose hips, ce: flower  
 6a. standring/footring  
 6b.  
 6c.  
 7. bord/plate  
 8. Delft?  
 9.

- 1027  
 1. 200, NYM 1000-13-12  
 2. f -bor-10  
 3. 1800-1852 1700-1725  
 4. 33.5/5.0/17.8  
 5a. faience/delftware  
 5b. tinglazuur/tin glaze  
 5c. blauw, vl: 6 medallions met theetafel aan meer, sp: eiland met pagode, visser en vissersbootje op meer/blue, ed: 6 medallions with tea table, ce: island with pagoda and angler, fishing boat on lake  
 6a. standring/footring  
 6b.  
 6c. antiek/antique  
 7. bord/plate  
 8. Delft?  
 9.

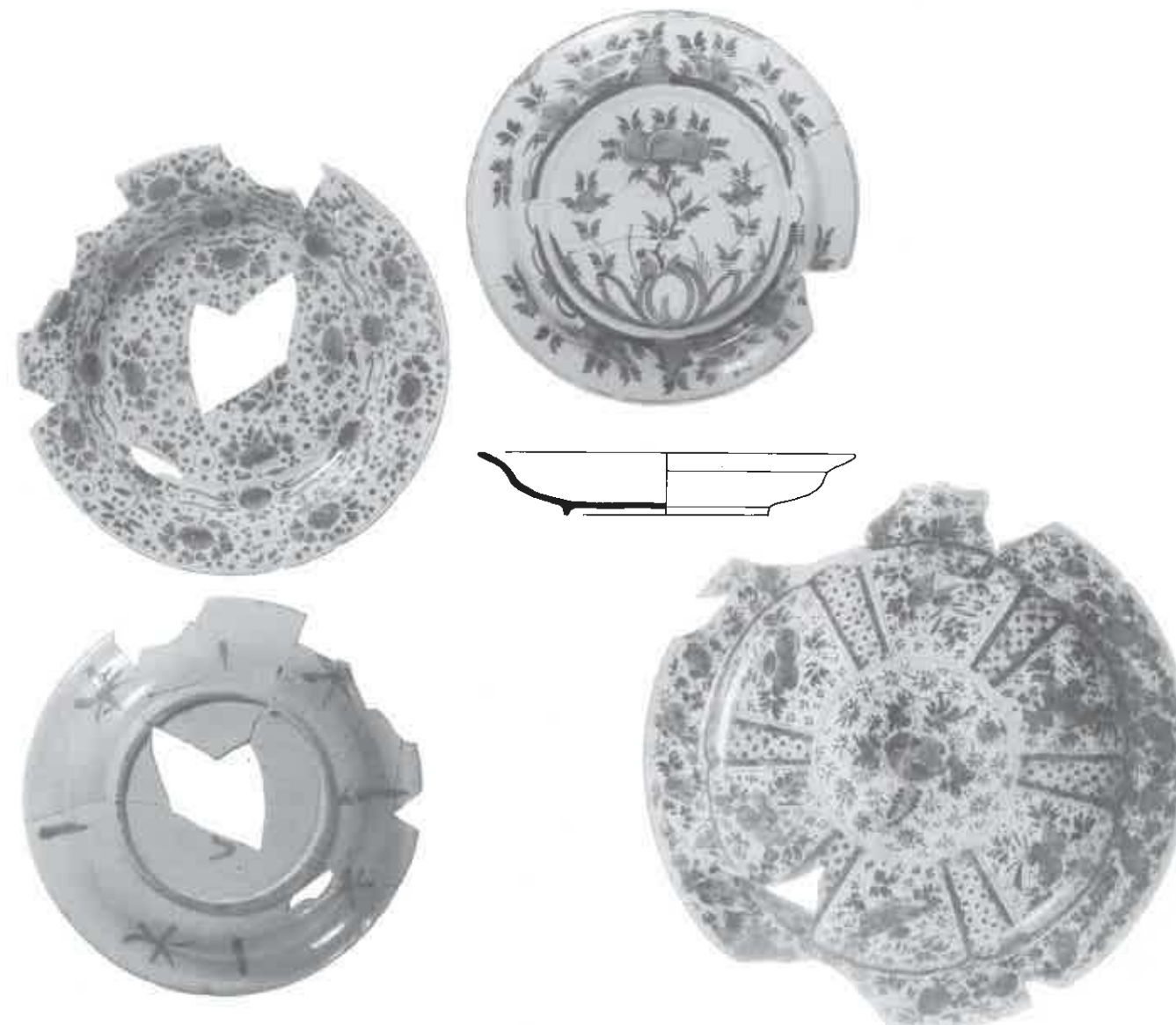

- 1028  
 1. 201, NYM 1001-19-25  
 2. f -bor-10  
 3. 1690-1740  
 4. 27.0/4.8/16.5  
 5a. faience/delftware  
 5b. tinglazuur/tin glaze  
 5c. blauw, bk: strooibloemen, ok: sterren en strepen/blue, fs: various flowers and foliage, rs: stars, stripes  
 6a. standring/footring  
 6b.  
 6c. merk/mark: '5'  
 7. bord/plate  
 8. Delft?  
 9.

- 1029  
 1. 240, NYM 1015-28-150  
 2. f -bor-10  
 3. 1700-1740  
 4. 23.4/3.4/12.3  
 5a. faience/delftware  
 5b. tinglazuur/tin glaze  
 5c. blauw, vl: planten en bergen, sp: rozenbottels groeiend uit vruchten/blue, ed: flowers and rocks, ce: rose hips growing from fruit  
 6a. standring/footring  
 6b.  
 6c.  
 7. bord/plate  
 8. Delft?  
 9.

- 1030  
 1. 313, TL 1-9-158  
 2. f -bor-10  
 3. 1701-1778 1701-1745  
 4. 34.5/4.5/17.1  
 5a. faience/delftware  
 5b. tinglazuur/tin glaze  
 5c. blauw, vl: bloemen, sp: panelen met vlechtwerk en bloemen, in cirkel centraal boeket/blue, ed: flowers, ce: panels with basketwork and flowers, central circle with bouquet  
 6a. standring/footring  
 6b.  
 6c.  
 7. bord/plate  
 8. Delft  
 9.

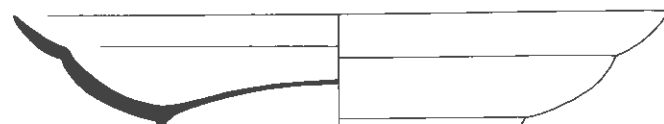
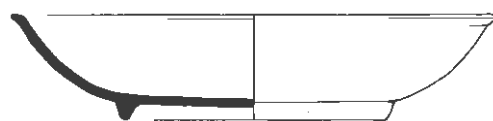

- 1031  
 1. 240, NYM 1015-28-182  
 2. f -bor-11  
 3. 1700-1740  
 4. 21.5/3.2/10.5  
 5a. faïence/delftware  
 5b. tinglazuur/tin glaze  
 5c. blauw, vl: boeddhistische elementen in cartouches, sp: gebedsrol/blue, ed: Buddhist elements, ce: book scroll  
 6a. standring/footring  
 6b.  
 6c.  
 7. bord/plate  
 8. Delft  
 9. Clevis & Smit 1990. 140.

- 1032  
 1. 160, DDT 47-1-312  
 2. f -bor-13  
 3. 1720-1760  
 4. 31.8/5.1/19.0  
 5a. faïence/delftware  
 5b. tinglazuur/tin glaze  
 5c. blauw, takken met bloemen en rozenbottels in stralen vanuit centrum/blue, branches with flowers and rose hips from centre point  
 6a. standring/footring  
 6b.  
 6c.  
 7. bord/plate  
 8. Delft  
 9. Carmiggelt & Van Veen 1995. 92.

- 1033  
 1. 313, TL 1-9-160  
 2. f -bor-15  
 3. 1701-1778 1701-1745  
 4. 25.6/5.5/13.7  
 5a. faïence/delftware  
 5b. tinglazuur/tin glaze  
 5c. blauw, vl: servetwerk en rozenbottels, sp: rozen/blue, ed: diaper and rose hips, ce: roses  
 6a. standring/footring  
 6b.  
 6c.  
 7. bord/plate  
 8. Delft  
 9.



- 1034  
 1. 201, NYM 1000-19-40  
 2. f -bor-17  
 3. 1690-1740  
 4. 10.5/2.4/4.5  
 5a. faïence/delftware  
 5b. tinglazuur/tin glaze  
 5c. blauw, strooibloemen, ok: 4 sets van 4 stippen/blue, various flowers, rs: 4 sets of 4 dots  
 6a. standring/footring  
 6b.  
 6c. merk/mark: R-12  
 7. bord/plate  
 8. Delft  
 9. Bitter & Dijkstra 1997, 33 (1700-1750).

- 1035  
 1. 159, DDT 45-39-15  
 2. f -bor-18  
 3. 1575-1600  
 4. 18.8/1.4/11.5  
 5a. faïence/delftware  
 5b. tinglazuur/tin glaze  
 5c. blauw, vl: bloemen, sp: huis in veid/blue, ed: flowers, ce: house in the field  
 6a. standvlak/flat base  
 6b.  
 6c.  
 7. bord/plate  
 8. Delft  
 9. Bitter & Dijkstra 1997, 35. Schoiten 1993, 139.

- 1036  
 1. 160, DDT 47-1-246  
 2. f -bor-  
 3. 1720-1760 1751-1760  
 4. -/-/6.0  
 5a. faïence/delftware  
 5b. tinglazuur/tin glaze  
 5c. poly, hoofd van prins '(PW)D5', (Prins Willem De Vijfde)/poly, head of prince '(PW)D5', (Prince William The Fifth)  
 6a. standring/footring  
 6b.  
 6c.  
 7. (kop &) schotel/ (cup &) saucer  
 8. Delft?  
 9.

- 1037  
 1. 169, DDT 62-17-95  
 2. f -bor-  
 3. 1675-1720  
 4. -/-/6.8  
 5a. faïence/delftware  
 5b. tinglazuur/tin glaze  
 5c. blauw, sp: twee handelaars bij grote zakken/blue, ce: two merchants with big bags  
 6a. standring/footring  
 6b.  
 6c. merk/mark: 'W'  
 7. bord/plate  
 8. Delft  
 9.

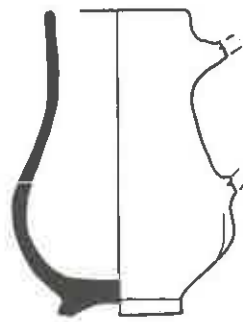

1:2

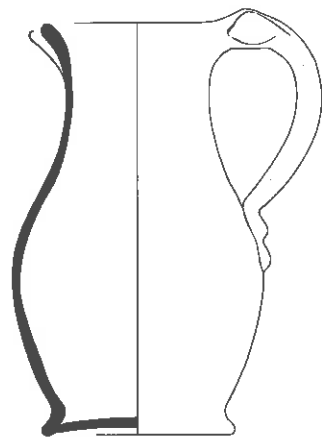
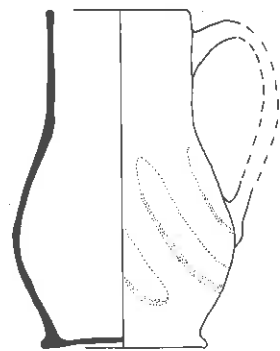

1038

1. 240, NYM 1015-28-217
2. f -bor-
3. 1700-1740
4. -/-/4.5
- 5a. faience/delftware
- 5b. tinglazuur/tin glaze
- 5c. blauw, sp: dikke engel/blue, ce: cherub
- 6a. standing/footring
- 6b.
- 6c.
7. (kop &) schotel/ (cup &) saucer
8. Delft?
- 9.

1039

1. 12, DEV 54-50-94
2. f -kan-2
3. 1650-1725
4. 5.9/8.0/3.4
- 5a. faience/delftware
- 5b. tinglazuur/tin glaze
- 5c. blauw, zittende man in tuin/blue, sitting man garden
- 6a. standing/footring
- 6b.
- 6c.
7. kan/jug
8. Delft?
- 9.

1040

1. 240, NYM 1015-28-247
2. f -kan-2
3. 1700-1740
4. 11.6/18.0/8.5
- 5a. faience/delftware
- 5b. tinglazuur/tin glaze
- 5c. geheel wit, getordeerd/all white, torqued
- 6a. standvoet/flat splayed base
- 6b. één vormoor/one moulded handle, vertikaal/vertical
- 6c.
7. kan/jug
8. Delft
- 9.

1041

1. 313; TL 1-9-125
2. f -kan-4
3. 1701-1778 1701-1745
4. 13.2/21.7/9.8
- 5a. faience/delftware
- 5b. tinglazuur/tin glaze
- 5c. geheel wit/all white
- 6a. standvoet/flat splayed base
- 6b. één vormoor/one moulded handle, vertikaal/vertical
- 6c.
7. kan/jug
8. Delft
- 9.

1042

1. 231, NYM 1014-112-239
2. f -kan-5 *vervalt*
3. 1680-1740
4. 13.8/-/9.8
- 5a. faience/delftware
- 5b. tinglazuur/tin glaze
- 5c. geheel wit/all white
- 6a. standvoet/flat splayed base
- 6b. één vormoor/one moulded handle, vertikaal/vertical, afgebroken/missing
- 6c.
7. kan/jug
8. Delft
- 9.

1043

1. 160, DDT 47-1-719
2. f -kan-6
3. 1720-1760
4. 12.7/18.0/7.7
- 5a. faience/delftware
- 5b. tinglazuur/tin glaze
- 5c. geheel wit/all white
- 6a. standvoet/flat pedestal base
- 6b. één vormoor/one moulded handle, vertikaal/vertical, afgebroken/missing
- 6c.
7. kan/jug
8. Delft
9. Baart 1990, p. 24, 35.

1044

1. 259, NYM 1023-59-46
2. f -kom-1
3. 1700-1750
4. 13.8/4.6/7.0
- 5a. faience/delftware
- 5b. tinglazuur/tin glaze
- 5c. vi: rand geel, verticale strepen in rood, groene golf, conc. cirkels blauw, sp: spreuk: 'toe God kome ... en gaan'/ed: poly., ce: motto (translation) 'to God come ... and go'
- 6a. standing/footring
- 6b.
- 6c.
7. kom/bowl
- 8.
- 9.

1045

1. 313, TL 1-9-120
2. f -kom-3
3. 1701-1778 1701-1745
4. 30.4/11.2/10.9
- 5a. faience/delftware
- 5b. tinglazuur/tin glaze
- 5c. geheel wit/all white
- 6a. standing/footring
- 6b.
- 6c.
7. kom/bowl
8. Delft
9. Jacobs & Van Veen 1996, 112.

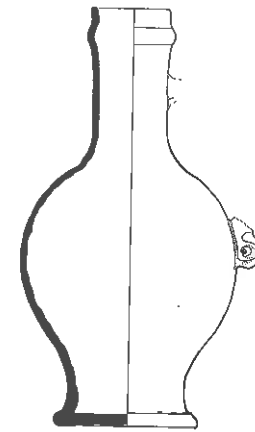

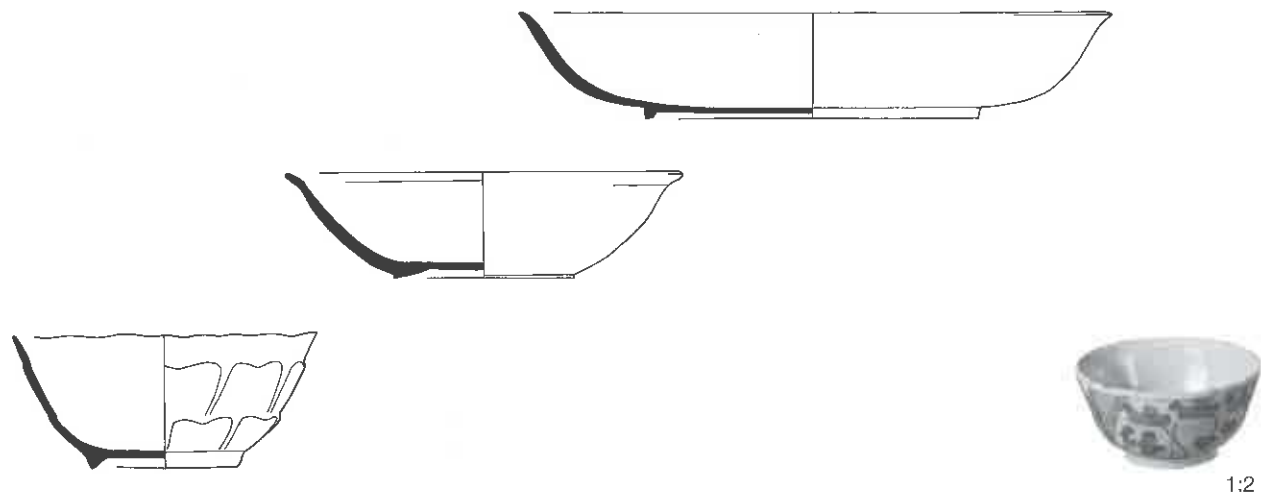

- |  |  |   |   |
|--|--|---|---|
| <p>1046<br/>1. 2, DEV 51-10-47<br/>2. f-kom-11<br/>3. 1670-1710<br/>4. 16.0/7.1/7.6<br/>5a. faïence/delftware<br/>5b. tinglazuur/tin glaze<br/>5c. in mal gevormd, schubben, geheel wit/moulded shape with scales, all white<br/>6a. standring/footring<br/>6b.<br/>6c.<br/>7. kom/bowl<br/>8. Delft?<br/>9.</p> | <p>1047<br/>1. 213, NYM 1008-34-7<br/>2. f-kom-12<br/>3. 1700-1750<br/>4. 21.0/5.7/9.5<br/>5a. faïence/delftware<br/>5b.<br/>5c.<br/>6a. standring/footring<br/>6b.<br/>6c. halffabrikaat, biscuit/half fired, biscuit<br/>7. kom/bowl<br/>8. Nijmegen?<br/>9.</p> | <p>1048<br/>1. 213, NYM 1008-34-13<br/>2. f-kom-13 kor-16<br/>3. 1700-1750<br/>4. 31.6/5.6/17.6<br/>5a. faïence/delftware<br/>5b.<br/>5c.<br/>6a. standring/footring<br/>6b.<br/>6c. halffabrikaat, biscuit/half fired, biscuit<br/>7. kom/bowl<br/>8. Nijmegen?<br/>9.</p> | <p>1049<br/>1. 7, DEV 51-84-54<br/>2. f-kop-1<br/>3. 1740-1790<br/>4. 5.0/2.5/1.9<br/>5a. faïence/delftware<br/>5b. tinglazuur/tin glaze<br/>5c. blauw, bladwerk/blue, foliage<br/>6a. standring/footring<br/>6b.<br/>6c.<br/>7. kop (&amp; schotel)/cup (&amp; saucer)<br/>8. Holland<br/>9.</p> |
|--|--|---|---|



- |   |   |  |  |
|---|---|--|--|
| <p>1050<br/>1. 169, DDT 62-17-82<br/>2. f-kop-1<br/>3. 1720-1760<br/>4. 6.6/4.0/3.2<br/>5a. faïence/delftware<br/>5b. tinglazuur/tin glaze<br/>5c. blauw, bloemen en bladwerk/blue, flowers and foliage<br/>6a. standring/footring<br/>6b.<br/>6c.<br/>7. kop (&amp; schotel)/cup (&amp; saucer)<br/>8. Delft?<br/>9.</p> | <p>1051<br/>1. 201, NYM 1000-19-43<br/>2. f-kop-1<br/>3. 1690-1740<br/>4. 7.5/4.3/2.6<br/>5a. faïence/delftware<br/>5b. tinglazuur/tin glaze<br/>5c. blauw, bloemen en bladwerk/blue, flowers and foliage<br/>6a. standring/footring<br/>6b.<br/>6c.<br/>7. kop (&amp; schotel)/cup (&amp; saucer)<br/>8. Delft?<br/>9.</p> | <p>1052<br/>1. 243, NYM 1017-12-1<br/>2. f-kop-1<br/>3. 1675-1725<br/>4. 5.3/3.2/2.8<br/>5a. faïence/delftware<br/>5b. tinglazuur/tin glaze<br/>5c. blauw, figuur die praam boomt/blue, person poling a barge<br/>6a. standring/footring<br/>6b.<br/>6c.<br/>7. kop (&amp; schotel)/cup (&amp; saucer)<br/>8. Delft<br/>9.</p> | <p>1053<br/>1. 262, NYM 1027-162-35<br/>2. f-kop-1<br/>3. 1740-1775<br/>4. 5.2/2.7/2.5<br/>5a. faïence/delftware<br/>5b. tinglazuur/tin glaze<br/>5c. rood-wit-blauw vlag met gele wimpel/red-white and blue flag with yellow pennant<br/>6a. standring/footring<br/>6b.<br/>6c.<br/>7. kop (&amp; schotel)/cup (&amp; saucer)<br/>8. Delft<br/>9.</p> |
|---|---|--|--|



1:2



1:2



1:2



1:2

- 1054  
1. 313, TL 1-9-179  
2. f -kop-1  
3. 1701-1778 1701-1745  
4. 6.2/3.5/5.3  
5a. faïence/delftware  
5b. tinglazuur/tin glaze  
5c. blauw, panelen met bloemen en Chinese motieven/blue, panels with flowers and Chinese motif  
6a. standing/footring  
6b.  
6c.  
7. kop (& schotel)/cup (& saucer)  
8. Delft  
9.

- 1055  
1. 169, DDT 62-17-79  
2. f -kop-2  
3. 1675-1720  
4. 6.7/4.0/3.2  
5a. faïence/delftware  
5b. tinglazuur/tin glaze  
5c. blauw, visser in meer, boom op oever/blue, angler on the lake, tree on the lakeside  
6a. standing/footring  
6b.  
6c.  
7. kop (& schotel)/cup (& saucer)  
8. Delft  
9.

- 1056  
1. 169, DDT 62-17-81  
2. f -kop-2  
3. 1675-1720  
4. 6.7/3.4/2.7  
5a. faïence/delftware  
5b. tinglazuur/tin glaze  
5c. blauw, bloemen/blue, flowers  
6a. standing/footring  
6b.  
6c.  
7. kop (& schotel)/cup (& saucer)  
8. Delft  
9.

- 1057  
1. 313, TL 1-9-166  
2. f -kop-2  
3. 1701-1778 1701-1745  
4. 6.4/3.6/2.4  
5a. faïence/delftware  
5b. tinglazuur/tin glaze  
5c. inw: blad, uitw: groen fillet, plant en sterren in blauw/int: leaf, ext: green fillet, plant and blue stars  
6a. standing/footring  
6b.  
6c.  
7. kop (& schotel)/cup (& saucer)  
8. Delft  
9.

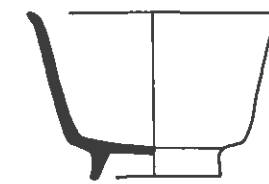

1:2



1:2



1:2



1:2



1:2

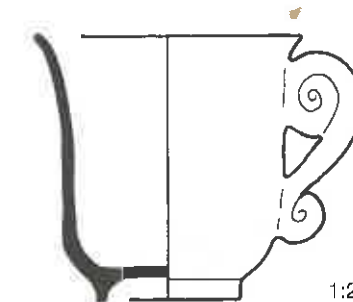

1:2

- 1058  
1. 313, TL 1-9-169  
2. f -kop-2  
3. 1701-1778 1701-1745  
4. 5.2/3.4/2.7  
5a. faïence/delftware  
5b. tinglazuur/tin glaze  
5c. inw: blad, uitw: blauw en rood bloemen/int: leaf, ext: red and blue flowers  
6a. standing/footring  
6b.  
6c.  
7. kop (& schotel)/cup (& saucer)  
8. Delft  
9.

- 1059  
1. 313, TL 1-9-180  
2. f -kop-2  
3. 1701-1778 1701-1745  
4. 6.8/4.2/3.2  
5a. faïence/delftware  
5b. tinglazuur/tin glaze  
5c. inw: blad, uitw: bladwerk en bloem/int: leaf, ext: flowers and foliage  
6a. standing/footring  
6b.  
6c.  
7. kop (& schotel)/cup (& saucer)  
8. Delft  
9.

- 1060  
1. 229, NYM 1014-102-24  
2. f -kop-8  
3. 1575-1650  
4. 8.0/6.0/2.0  
5a. faïence/delftware  
5b. tinglazuur/tin glaze  
5c. blauw, bloemen en vliegen/blue, flowers and insects  
6a. standing/footring  
6b.  
6c.  
7. kop (& schotel)/cup (& saucer)  
8. Delft  
9. vergelijk/compare: Pijl-Ketel 1982. p. 143.

- 1061  
1. 231, NYM 1014-112-224  
2. f -kop-11  
3. 1680-1740  
4. 7.0/7.0/3.8  
5a. faïence/delftware  
5b. tinglazuur/tin glaze  
5c. blauw, takken en bloemen/blue, branches and flowers  
6a. standing/footring  
6b. één vormoor/one moulded handle, vertikaal/vertical  
6c.  
7. kop (& schotel)/cup (& saucer)  
8. Delft  
9.

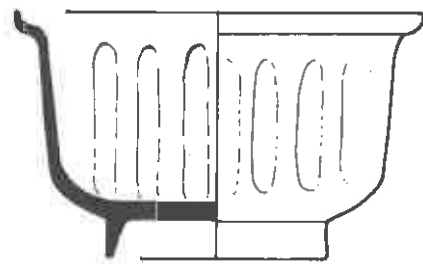
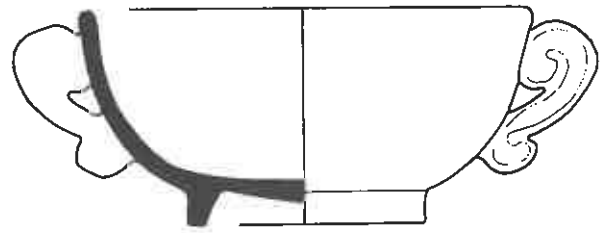

1:2

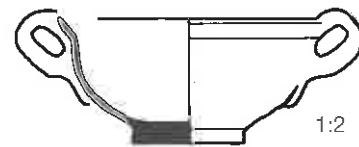

1:2



1:2

- 1062  
 1. 313, TL 1-9-163  
 2. f-kop-12  
 3. 1701-1775 1701-1745  
 4. 10.8/6.5/5.8  
 5a. faience/delftware  
 5b. tinglazuur/tin glaze  
 5c. in mal gevormd, blauw, takken en bloemen/moulded, blue, branches and flowers  
 6a. standing/footring  
 6b.  
 6c.  
 7. kop (& schotel)/cup (& saucer)  
 8. Delft  
 9.

- 1063  
 1. 313, TL 1-9-164  
 2. f-kop-13 kom-10  
 3. 1701-1775 1701-1745  
 4. 12.0/5.7/6.2  
 5a. faience/delftware  
 5b. tinglazuur/tin glaze  
 5c. blauw, uitw: zotjes in landschap/blue, ext: leaping boys in landscape  
 6a. standing/footring  
 6b. twee vormoren/two moulded handles, vertikaal/vertical  
 6c. inw. merk: WK 10/int. mark: WK 10  
 7. kop (& schotel)/cup (& saucer)  
 8. Delft  
 9.

- 1064  
 1. 240, NYM 1015-28-220  
 2. f-kop-14 min  
 3. 1700-1740  
 4. 7.0/3.3/3.0  
 5a. faience/delftware  
 5b. tinglazuur/tin glaze  
 5c. geheel wit/all white  
 6a. standvoet/flat footed base  
 6b. twee vormoren/two moulded handles, vertikaal/vertical  
 6c.  
 7. kop (& schotel)/cup (& saucer)  
 8. Delft?  
 9.

- 1065  
 1. 245, NYM 1017-12-157  
 2. f-kop-  
 3. 1880-1913  
 4. -/-/3.5  
 5a. faience/delftware  
 5b. tinglazuur/tin glaze  
 5c. paarse en blauwe bloemen/purple and blue flowers  
 6a. standing/footring  
 6b.  
 6c. industriële faience/industrial delftware, merk/mark: 'DOK V'  
 7. kop (& schotel)/cup (& saucer)  
 8. Delft?  
 9.

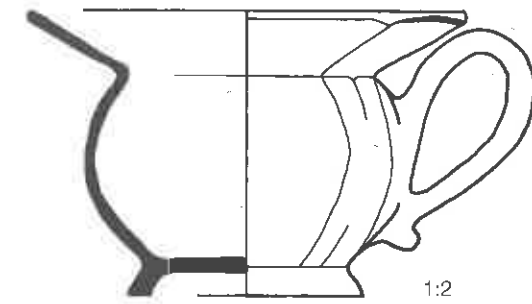

1:2

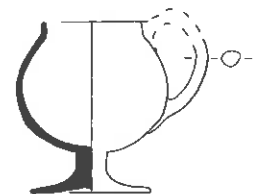
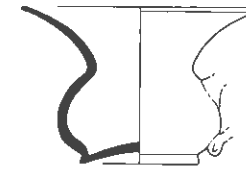
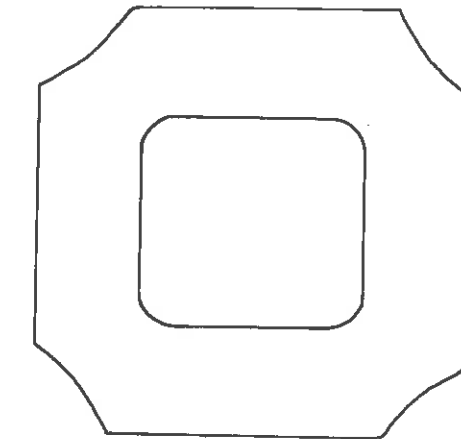

- 1066  
 1. 232, NYM 1014-112-227  
 2. f-kwi-2  
 3. 1680-1740  
 4. 12.7/8.5/6.3  
 5a. faience/delftware  
 5b. tinglazuur/tin glaze  
 5c. blauw, bloemen en berg/blue, flowers and mountain  
 6a. standing/footring  
 6b. één vormoor/one moulded handle, vertikaal/vertical, afgebroken/missing  
 6c.  
 7. kwispedor/spittoon  
 8. Delft  
 9. Bitter & Dijkstra 1997. 46.

- 1067  
 1. 232, NYM 1014-112-226  
 2. f-kwi-3  
 3. 1680-1740  
 4. 11.5/7.6/6.3  
 5a. faience/delftware  
 5b. tinglazuur/tin glaze  
 5c. achzijdig, blauw, bloemen en takken/octagonal, blue, flowers and branches  
 6a. standing/footring  
 6b. één vormoor/one moulded handle, vertikaal/vertical, afgebroken/missing  
 6c.  
 7. kwispedor/spittoon  
 8. Delft  
 9.

- 1068  
 1. 209, NYM 1004-26-74  
 2. f-lek-  
 3. 1650-1675  
 4. -/-/  
 5a. faience/delftware  
 5b. tinglazuur/tin glaze  
 5c. geheel wit/all white  
 6a.  
 6b.  
 6c.  
 7. lekschaal/strainer  
 8. Delft?  
 9.

- 1069  
 1. 203, NYM 1001-40-21  
 2. f-mos-1  
 3. 1700-1740  
 4. 8.0/9.0/6.1  
 5a. faience/delftware  
 5b. tinglazuur/tin glaze  
 5c. geheel wit/all white  
 6a. standvoet/flat footed base  
 6b. één vormoor/one moulded handle, vertikaal/vertical, afgebroken/missing  
 6c.  
 7. mosterdpot/mustard pot  
 8. Delft  
 9. Clevis & Kottman 1989, 11-214. Baart 1990, p. 35.

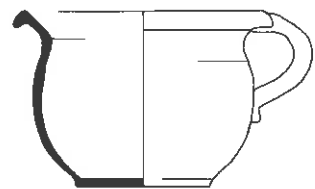
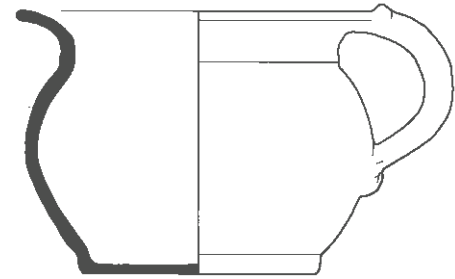

- 1070  
 1. 169, DDT 62-17-99  
 2. f -pis-1  
 3. 1675-1720  
 4. 14.0/9.3/7.0  
 5a. faïence/delftware  
 5b. tinglazuur/tin glaze  
 5c. geheel wit/all white  
 6a. standvlak/flat base  
 6b. één vormoor/one moulded handle, vertikaal/vertical  
 6c.  
 7. pispot/chamber pot  
 8. Delft  
 9. Clevis & Smit 1990, 146.

- 1071  
 1. 201, NYM 1000-19-45  
 2. f -pis-1  
 3. 1690-1740  
 4. 13.0/9.0/8.0  
 5a. faïence/delftware  
 5b. tinglazuur/tin glaze  
 5c. geheel wit/all white  
 6a. standvlak/flat base  
 6b. één vormoor/one moulded handle, vertikaal/vertical  
 6c. mogelijk kwispedor/possibly spittoon  
 7. pispot/chamber pot  
 8. Delft  
 9. Baart 1990. p. 40, 103.

- 1072  
 1. 169, DDT 62-17-96  
 2. f -pis-2  
 3. 1675-1720  
 4. 18.4/13.8/12.4  
 5a. faïence/delftware  
 5b. tinglazuur/tin glaze  
 5c. geheel wit/all white  
 6a. standvlak/flat base  
 6b. één vormoor/one moulded handle, vertikaal/vertical  
 6c.  
 7. pispot/chamber pot  
 8. Delft  
 9.

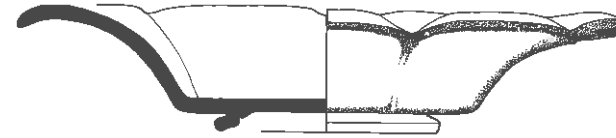

- 1073  
 1. 2, DEV 51-10-54  
 2. f -plo-3  
 3. 1670-1710  
 4. 21.2/4.4/7.5  
 5a. faïence/delftware  
 5b. tinglazuur/tin glaze  
 5c. geheel wit/all white  
 6a. standring/footring  
 6b.  
 6c. merk/mark: '7'  
 7. ploischotel/lobed dish  
 8. Delft  
 9.

- 1074  
 1. 12, DEV 54-50-70  
 2. f -plo-3  
 3. 1650-1725  
 4. 32.3/6.4/11.4  
 5a. faïence/delftware  
 5b. tinglazuur/tin glaze  
 5c. blauw, op elke plooi bloem motief, sp: landschap/blue, flowers on every lobe, ce: landscape  
 6a. standring/footring  
 6b.  
 6c. 9 brede plooiën/9 wide lobes  
 7. ploischotel/lobed dish  
 8. Delft  
 9.

- 1075  
 1. 12, DEV 54-50-87  
 2. f -plo-3  
 3. 1650-1725  
 4. 16.4/3.7/5.3  
 5a. faïence/delftware  
 5b. tinglazuur/tin glaze  
 5c. geheel wit/all white  
 6a. standring/footring  
 6b.  
 6c. 10 brede plooiën/10 wide lobes  
 7. ploischotel/lobed dish  
 8. Delft  
 9.

- 1076  
 1. 7, DEV 51-84-49  
 2. f -plo-4  
 3. 1740-1760  
 4. 16.4/3.5/8.8  
 5a. faïence/delftware  
 5b. tinglazuur/tin glaze  
 5c. vi: rand capucijner bruin, bloemen en krullen, vi: vogel in wilde tuin/coffee coloured rim, ed: flowers and scrolls, ce: bird in garden  
 6a. standring/footring  
 6b.  
 6c. veel smalle plooiën/many flutes  
 7. ploischotel/lobed dish  
 8. Delft  
 9. Jacobs 1995. 88.



- 1077  
1. 240, NYM 1015-28-169  
2. f-plo-4  
3. 1700-1740  
4. 21.7/4.0/10.8  
5a. faience/delftware  
5b. tinglazuur/tin glaze  
5c. vl: panelen met tulpen, sp: chrysanten/blue, ed: panels with tulips, ce: chrysanthemum  
6a. standring/footring  
6b.  
6c. merk/mark: DPAW 7  
7. ploischotel/lobed dish  
8. De Pauw, Delft/The Peacock, Delft  
9.

- 1078  
1. 313, TL 1-9-154  
2. f-plo-4  
3. 1701-1778 1701-1745  
4. 21.8/3.8/13.0  
5a. faience/delftware  
5b. tinglazuur/tin glaze  
5c. blauw, vl: panelen met geometrische tulpen, hangende planten, sp: centrale bloem/blue, ed: panels with geometric tulips and foliage, ce: flower  
6a. standring/footring  
6b.  
6c. veel smalle plooiën/many flutes  
7. ploischotel/lobed dish  
8. Delft  
9.

- 1079  
1. 313, TL 1-9-155  
2. f-plo-4  
3. 1701-1778 1701-1745  
4. 23.8/3.7/12.0  
5a. faience/delftware  
5b. tinglazuur/tin glaze  
5c. blauw, twee Chinezen in tuin bij hek/blue, two Chinese in garden with fence  
6a. standring/footring  
6b.  
6c. veel smalle plooiën/many flutes  
7. ploischotel/lobed dish  
8. Delft  
9.

- 1080  
1. 313, TL 1-9-151  
2. f-plo-9  
3. 1701-1778 1701-1745  
4. 23.4/3.4/12.0  
5a. faience/delftware  
5b. tinglazuur/tin glaze  
5c. blauw, rozen en bloemen/blue, roses and flowers  
6a. standring/footring  
6b.  
6c. tien komvormige plooiën/ten inverted lobes, merk/mark: DPAW 5  
7. ploischotel/lobed dish  
8. De Pauw, Delft/The Peacock, Delft  
9.

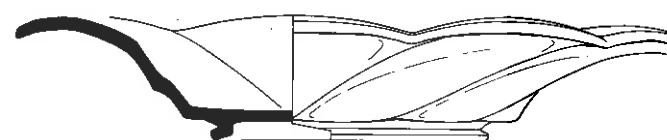

- 1081  
1. 219, NYM 1010-33-23  
2. f-plo-10  
3. 1700-1725  
4. 35.4/6.7/14.4  
5a. faience/delftware  
5b. tinglazuur/tin glaze  
5c. geheel wit/all white  
6a. standring/footring  
6b.  
6c. getordeerde plooiën/torqued lobes  
7. ploischotel/lobed dish  
8. Delft?  
9. Baart 1990, p. 26, 45.

- 1082  
1. 305, TL 9-1-36  
2. f-plo-10  
3. 1700-1750  
4. 35.5/5.7/12.0  
5a. faience/delftware  
5b. tinglazuur/tin glaze  
5c. geheel wit/all white  
6a. standring/footring  
6b.  
6c. antiek, intensief gebruikt/antique, intensively used, getordeerde plooiën/torqued lobes  
7. ploischotel/lobed dish  
8. Delft?  
9.

- 1083  
1. 313, TL 1-9-152  
2. f-plo-11  
3. 1701-1778 1701-1745  
4. 21.6/5.0/10.0  
5a. faience/delftware  
5b. tinglazuur/tin glaze  
5c. achzijdig, blauw, vl: guirlande, sp: bloemen in pot/octagonal, ed: scrolls and flowers, ce: flowers in pot  
6a. standring/footring, achzijdig/octagonal  
6b.  
6c. 6 plooiën per zijde/6 flutes per side  
7. ploischotel/lobed dish  
8. Delft?  
9.

- 1084  
1. 313, TL 1-9-153  
2. f-plo-11  
3. 1701-1778 1701-1745  
4. 21.6/5.0/10.0  
5a. faience/delftware  
5b. tinglazuur/tin glaze  
5c. achzijdig, blauw, vl: gestileerde tulpen, sp: bloem/octagonal, ed: stylized tulpis, ce: flower  
6a. standring/footring, achzijdig/octagonal  
6b.  
6c. vergelijk/compare n.1078, 7 plooiën per zijde/7 flutes per side  
7. ploischotel/lobed dish  
8. Delft?  
9.

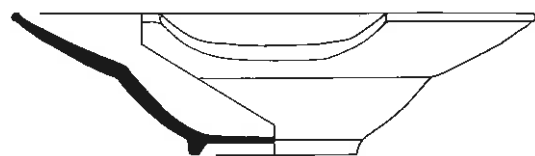
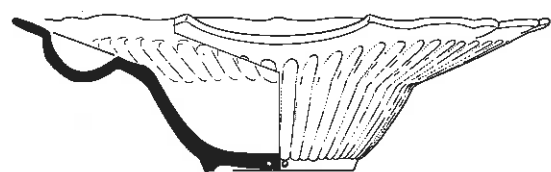

- 1085  
 1. 169, DDT 62-17-90  
 2. f-sbe-1  
 3. 1675-1710  
 4. 27.4/7.4/8.7  
 5a. faïence/delftware  
 5b. tinglazuur/tin glaze  
 5c. geheel wit/all white  
 6a. standing/footring  
 6b.  
 6c. uitsnijding voor nek/cut-out for neck  
 7. scheerbekken/barber's bowl  
 8. Delft  
 9. Jacobs & Van Veen 1996, 124.

- 1086  
 1. 313, TL 1-9-149  
 2. f-sbe-2  
 3. 1701-1778 1701-1725  
 4. 28.3/8.3/7.6  
 5a. faïence/delftware  
 5b. tinglazuur/tin glaze  
 5c. blauw, bk, vl: blad en bloemwerk, sp: hanengevecht, ok: vl: artemisa blad en dubbele ringen/blue, fs, ed: foliage and flowers, ce: cockfight, rs: ed: artemisa leaves, double rings, merk/mark: IG\_40  
 6a. standing/footring, ovaal/oviod  
 6b.  
 6c. uitsnijding, zeepgat, smalle lobben/cut-out for neck, depression for soap, many flutes  
 7. scheerbekken/barber's bowl  
 8. Jan Gaal, Delft  
 9. De Jonge 1947, p. 399.

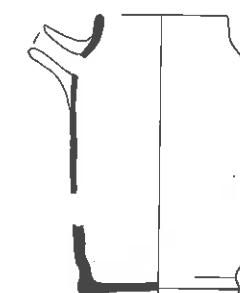
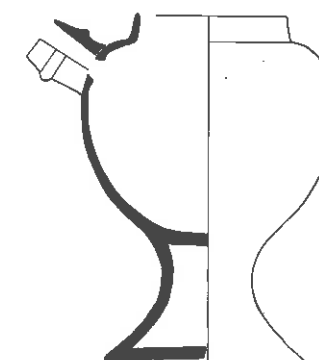
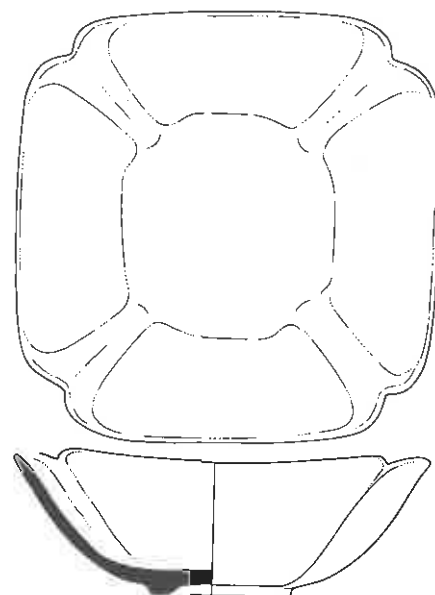

- 1087  
 1. 313, TL 1-9-150  
 2. f-sch-1  
 3. 1707-1778 1757-1778  
 4. 22.8/8.0/8.4  
 5a. faïence/delftware  
 5b. tinglazuur/tin glaze  
 5c. blauw, onzichtbaar/blue, undistinguishable  
 6a. standing/footring, vierkant/square  
 6b.  
 6c. merk/mark: HvH\_8, 10\_9 (De Drie Vergulde Astonnekens, Hendrik van Hoorn, 1757-1809)  
 7. schaal/dish  
 8. De Drie Vergulde Astonnekens, Delft  
 9.

- 1088  
 1. 213, NYM 1008-34-40  
 2. f-sir-1  
 3. 1700-1750  
 4. 12.8/18.2/10.4  
 5a. faïence/delftware  
 5b. tinglazuur/tin glaze  
 5c. lichtblauw glazuur, opschrift: 'O PHIL'/lightblue glaze, text: 'O PHIL' (O=oleum, PHIL=Philosorum)  
 6a. standvoet/flat footed base, pengat in bodem/peg hole in foot  
 6b.  
 6c. merk/mark: VH\_WT  
 7. siroopkan/syrup jar  
 8.  
 9. Wittop Koning 1991, p. 58-59.

- 1089  
 1. 12, DEV 54-50-93  
 2. f-sir-2  
 3. 1650-1725  
 4. 9.5/15.0/8.0  
 5a. faïence/delftware  
 5b. tinglazuur/tin glaze  
 5c. geheel wit/all white  
 6a. standing/footring  
 6b.  
 7. siroopkan/syrup jar  
 8.  
 9.

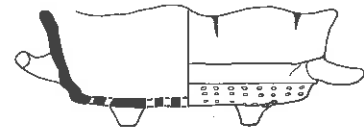
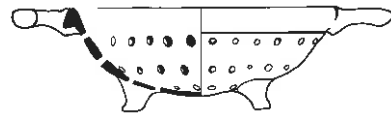

- 1090  
1. 231, NYM 1014-112-228  
2. f-the-1  
3. 1680-1740  
4. 10/-/-  
5a. faïence/delftware  
5b. tinglazuur/tin glaze  
5c. blauwe bloemen/blue flowers  
6a.  
6b. één vormoor/one moulded handle, vertikaal/vertical, afgebroken/missing  
6c. tuit afgebroken/spout missing  
7. theepot/teapot  
8. Delft?  
9.

- 1091  
1. 251, NYM 1023-96-96  
2. f-vaa-3  
3. 1730-1770  
4. -/-/  
5a. faïence/delftware  
5b. tinglazuur/tin glaze  
5c. blauw, onherkenbaar/blue, undistinguishable  
6a.  
6b.  
6c. deksel van kaststel-vaas/lid of vase  
7. kaststel-deksel/vase lid  
8. Delft?  
9. Carmiggelt & Van Veen 1995. 95.

- 1092  
1. 240, NYM 1015-28-243  
2. f-ver-2  
3. 1700-1740  
4. 14.5/5.2/7.8  
5a. faïence/delftware  
5b. tinglazuur/tin glaze  
5c. geheel wit/all white  
6a. driepoot/tripod  
6b. twee worstoren/two rod handles, horizontaal/horizontal  
6c.  
7. vergiet/colander  
8. Delft?  
9. Baart 1990. p. 40, 108.

- 1093  
1. 169, DDT 62-17-101  
2. f-ver-3  
3. 1675-1720  
4. 15.6/6.3/7.3  
5a. faïence/delftware  
5b. tinglazuur/tin glaze  
5c. geheel wit/all white  
6a. driepoot/tripod  
6b. twee worstoren/two rod handles, horizontaal/horizontal  
6c.  
7. vergiet/colander  
8. Delft?  
9.

- 1094  
1. 219, NYM 1010-33-17  
2. f-zal-  
3. 1700-1725  
4. 16.3/6.3/14.5  
5a. faïence/delftware  
5b. tinglazuur/tin glaze  
5c. geheel wit/all white  
6a. ziel/convex  
6b.  
6c.  
7. zalfpot/ointment jar  
8. Delft?  
9.

- 1095  
1. 213, NYM 1008-34-41  
2. f-zal-4  
3. 1700-1750  
4. 8.5/12.5/7.8  
5a. faïence/delftware  
5b. tinglazuur/tin glaze  
5c. blauw, opschrift: 'BEN:/' blue, text: 'BEN:/'  
6a. standvoet/flat footed base  
6b.  
6c.  
7. zalfpot/ointment jar  
8.  
9.

- 1096  
1. 213, NYM 1008-34-42  
2. f-zal-4  
3. 1700-1750  
4. 11.0/17.7/10.0  
5a. faïence/delftware  
5b. tinglazuur/tin glaze  
5c. blauw, opschrift: 'U OPTH.IU'/'blue, text: 'U OPTH.IU' (IU=Urgentum=zalf/ointment) PTH.=Optalmicum O=oogzalf/ointment for the eye)  
6a. standvoet/flat footed base  
6b.  
6c. merk/mark: VH\_WT (vergelijk/see no. 1088)  
7. zalfpot/ointment jar  
8.  
9. Wittop-Koning 1991. p. 58-59.

- 1097  
1. 214, NYM 1008-34-12  
2. f-zal-5  
3. 1755-1810  
4. 7.7/5.9/6.6  
5a. faïence/delftware  
5b. tinglazuur/tin glaze  
5c.  
6a. standring/footring  
6b.  
6c.  
7. zalfpot/ointment jar  
8.  
9.

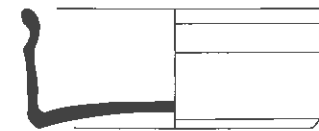

Italiaanse keramiek/  
Italian ceramics

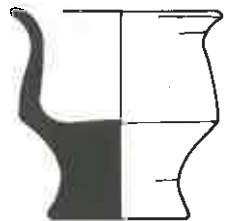

1:1



- 1098  
1. 253, NYM 1023-108-7  
2. f -zal-6  
3. 1785-1800  
4. 5.6/5.5/3.5  
5a. faïence/delftware  
5b. tinglazuur/tin glaze  
5c.  
6a. standvoet/flat footed base  
6b.  
6c.  
7. zalfpot/ointment jar  
8.  
9.

- 1099  
1. 313, TL 1-9-184  
2. f  
3. 1701-1708 1701-1745  
4. 1.8/0.6/-  
5a. faïence/delftware  
5b. tinglazuur/tin glaze  
5c.  
6a.  
6b.  
6c.  
7.  
8.  
9. Bitter & Dijkstra 1997. 59.

- 1100  
1. 247, NYM 1022-6-190  
2. f  
3. 1883-1903  
4. -/-/8.2  
5a. faïence/delftware  
5b. tinglazuur/tin glaze  
5c.  
6a. standring/footring  
6b.  
6c. merk/mark: De Drie Klokken,  
antiek/antique  
7.  
8. De Drie Klokken/The Three  
Bells, Delft  
9.

- 1101  
1. 153, DDT 35-5-252  
2. i -bor-3  
3. 0-1580 1605-0  
4. -/-/  
5a. Ligurische faïence/Ligurian  
tinglazed ware  
5b. tinglazuur/tinglaze  
5c. donkerblauw op blauw fond,  
bk: portret (gedeeltelijk), ok:  
blauwe bogen/dark blue on  
blue glaze, fs: portrait  
(partially), rs: arcs  
6a. standring/footring  
6b.  
6c.  
7. bord/plate  
8. Ligurië/Liguria  
9. Van Gangelen 1997. p. 46,  
4. Bartels 1993, 25.

- 1102  
1. 209, NYM 1004-26-45  
2. i -bor-5  
3. 1650-1675  
4. 19.5/2.6/8.2  
5a. Italiaanse faïence/Italian  
tinglaze ware  
5b. tinglazuur/tinglaze  
5c. geheel wit/all white  
6a. standvlak/flat base  
6b.  
6c.  
7. bord/plate  
8. Italië/Italy  
9. Baart 1990, p. 18, 6.

- 1103  
1. 158, DDT 45-6-46  
2. i -bor-6  
3. 1580-1600  
4. 21.4/4.4/11.5  
5a. Italiaanse faïence/Italian  
tinglaze ware  
5b. tinglazuur/tin glaze  
5c. wit doorschijnend tinglazuur,  
bk: vl & sp: abstract blad-  
werk, ok: bogen/white  
vitreous glaze, fs: ed & ce:  
abstract foliage, rs: arcs  
6a. standring/footring  
6b.  
6c. rood baksel/red fabric  
7. bord/plate  
8. Ligurië/Liguria  
9. vgl/comp: Bitter & Dijkstra  
1997. 68.

- 1104  
1. 111, DDT 9-13-44  
2. i -bor-  
3. 1550-1590  
4. -/-/  
5a. Italiaanse faïence/Italian  
tinglaze ware  
5b. tinglazuur/tin glaze  
5c. poly., bk: vl: bruine schub-  
ben, rode en gele blokjes, ok:  
verenmotief in ovalen/poly.,  
fs: brown scales, red and  
yellow chequered motif, rs:  
feather motif in ovals  
6a.  
6b.  
6c.  
7. bord/plate  
8. Deruta, Italië/Italy  
9. Ravanelli Guidotti 1990. p.  
164, 92t, 92u.

- 1105  
1. 123, DDT 22-659-11  
2. i -bor-  
3. 1580-1600  
4. -/-/  
5a. Italiaanse faïence/Italian  
tinglaze ware  
5b. tinglazuur/tin glaze  
5c. blauw., vl: donkerblauwe en  
gele motieven/blue, dark blue  
and yellow motif  
6a. standring/footring  
6b.  
6c.  
7. bord/plate  
8. Italië/Italy  
9.



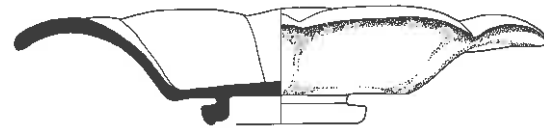
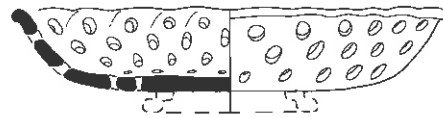
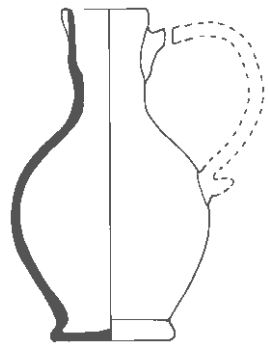

- 1106  
 1. 163, DDT 54-1-24  
 2. i-kan-1  
 3. 1650-1675  
 4. 10.4/17.5/6.0  
 5a. Italiaanse faience/Italian  
 tinglaze ware  
 5b. tinglazuur/tinglaze  
 5c. geheel wit/all white  
 6a. standvoet/flat splayed base  
 6b. één vormoor/one moulded  
 handle, vertikaal/vertical,  
 afgebroken/missing  
 6c.  
 7. kan/jug  
 8. Italië/Italy  
 9. Baart 1990. p. 24, 35

- 1107  
 1. 168, DDT 62-17-53  
 2. i-lek-1  
 3. 1580-1610  
 4. 23.0/5.4/8.5  
 5a. Italiaanse faience/Italian  
 tinglaze ware  
 5b. tinglazuur/tinglaze  
 5c. algettes in geel, rood en  
 bruin/aigrette in yellow,  
 brown and red  
 6a. standring/footring  
 6b.  
 6c.  
 7. lekschaal/strainer  
 8. Italië/Italy  
 9.

- 1108  
 1. 12, DEV 54-50-69  
 2. i-plo-2  
 3. 1650-1725  
 4. 28.0/6.2/8.0  
 5a. Italiaanse faience/Italian  
 tinglaze ware  
 5b. tinglazuur/tinglaze  
 5c. geheel wit/all white  
 6a. standring/footring  
 6b.  
 6c. 8 plooiën/8 lobes  
 7. ploischotel/lobed dish  
 8. Italië/Italy  
 9. vgl./comp: Baart 1990. p. 26,  
 44.

- 1109  
 1. 168, DDT 62-17-54  
 2. i-plo-3  
 3. 1580-1610  
 4. 28.0/7.5/8.8  
 5a. Italiaanse faience/Italian  
 tinglaze ware  
 5b. tinglazuur/tinglaze  
 5c. sp: Toscaans landschap met  
 huizen en toren, in blauw,  
 geel en bruin/ce: Tuscan  
 landscape, in blue, yellow  
 and brown  
 6a. standring/footring  
 6b.  
 6c. gezichtsvormige plooiën/face  
 shaped lobes  
 7. ploischotel/lobed dish  
 8. Italië/Italy  
 9.

- 1110  
 1. 166, DDT 62-17-52  
 2. i-zak-1 *ngvnd!*  
 3. 1300-1350  
 4. 13.0/29.0/12.8  
 5a. Italiaanse faience/Italian  
 tinglaze ware  
 5b. loodglazuur/lead glaze,  
 koperoxide/copper oxide  
 5c. onderglazuur roze slijp/  
 underglaze pink slip  
 6a. standvoet/flat waisted base  
 6b.  
 6c.  
 7. zalfpot/ointmentpot (albarello)  
 8. N-Italië of Z-Frankrijk/N-Italy  
 or S-France  
 9.

- 1111  
 1. 153, DDT 35-5-253  
 2. i-  
 3. 1580-1605  
 4. -/-/4.0  
 5a. Ligurische faience/Ligurian  
 tinglazed ware  
 5b. tinglazuur/tin glaze  
 5c. geheel blauw/all blue  
 6a. standvoet/flat footed base  
 6b.  
 6c.  
 7.  
 8. Ligurië/Liguria  
 9.

Spaanse keramiek/  
Spanish ceramics

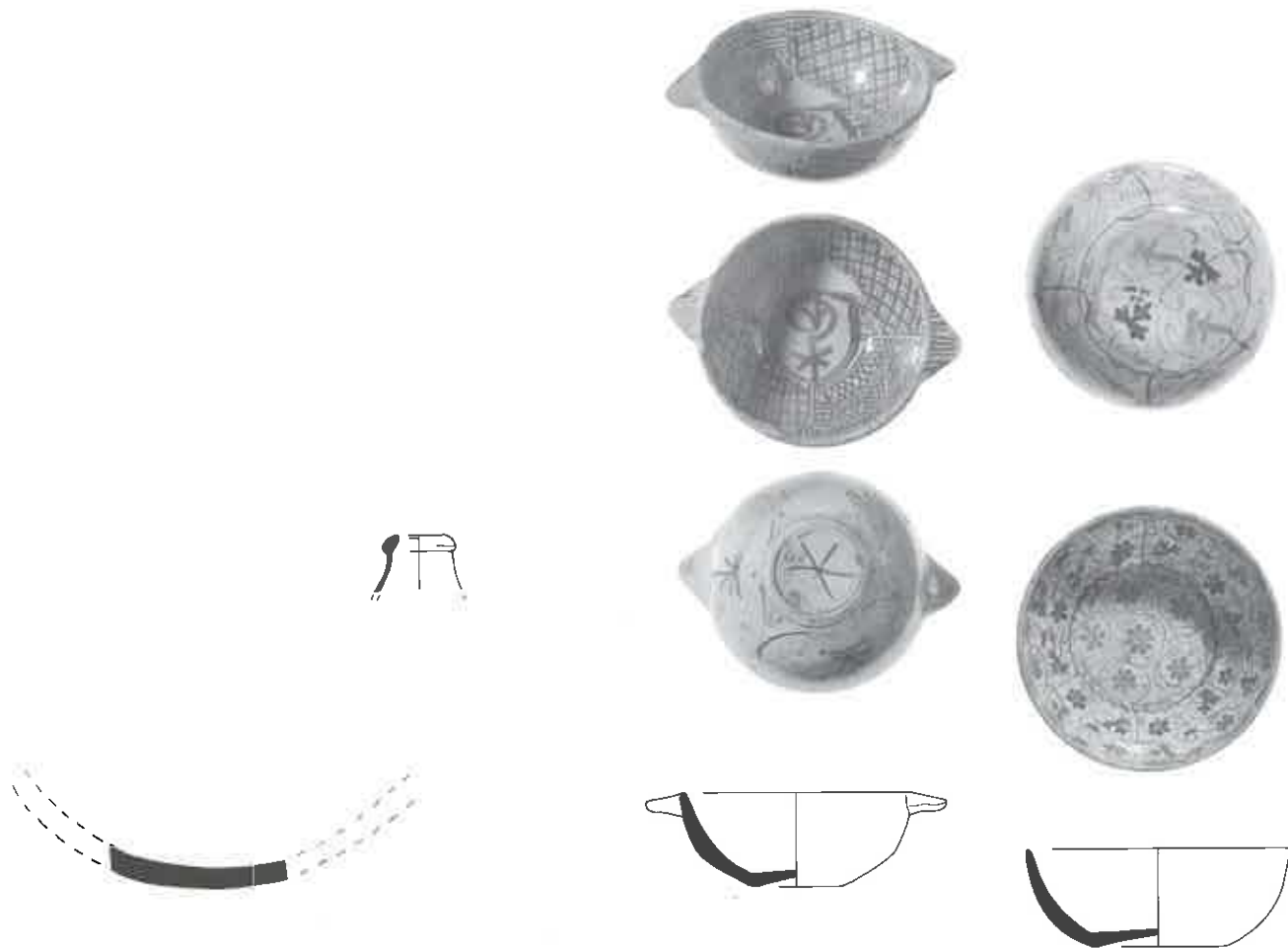

- 1112  
1. 141, DDT 31-757-71  
2. sp-amf-  
3. 1475-1525  
4. -/-/  
5a. Sevilla/Seville  
5b.  
5c.  
6a. rond/round  
6b.  
6c. middelgrof rozebruin baksel/  
medium coarse buff fabric  
7. amfoor/amphora  
8. Sevilla/Seville  
9.

- 1113  
1. 101, DDT 4-175-52  
2. sp-fle-  
3. 1490-1525  
4. -/-/  
5a. rood Spaans baksel/red  
Spanish ware  
5b.  
5c.  
6a.  
6b.  
6c. dieprood baksel/very red  
fabric  
7. fles/bottle  
8. Spanje/Spain  
9. Renaud 1975. p. 54, 7.

- 1114  
1. 204, NYM 1001-40-76  
2. sp-kom-1  
3. 1500-1540  
4. 12.4/5.1/4.5  
5a. rood Spaans baksel/red  
Spanish ware  
5b. tinglazuur/tin glaze  
5c. koperluster, blauw, inw: vl:  
heggerank motieven in pane-  
len, sp: 5 bloemen, uitw:  
panelen met heggerank/  
copper lustre, blue, int: ed:  
4 flowers, ext:  
panels with ivy  
6a. ziel/convex  
6b. twee grepen/two handles  
6c.  
7. kom/bowl  
8. Valencia?  
9. Mars 1987. II-63.

- 1115  
1. 204, NYM 1001-40-77  
2. sp-kom-1  
3. 1500-1540  
4. 14.2/5.2/7.0  
5a. rood Spaans baksel/red  
Spanish ware  
5b. tinglazuur/tin glaze  
5c. koperluster, inw: vl: 4 panelen  
met diagonale en horizontale  
banden, sp: staf, uitw:  
perejl/copper lustre, int: ed:  
4 panels with diagonal and  
horizontal lines, ce: staff, ext:  
panels with petals  
6a. ziel/convex  
6b. twee grepen/two handles  
6c.  
7. kom/bowl  
8. Valencia?  
9. Mars 1987. II-63.

Portugese keramiek/  
Portugese ceramics



- 1116  
1. 168, DDT 62-17-55  
2. po-bor-1  
3. 1580-1610  
4. 21.2/4.1/11.5  
5a. Portugese faience/Portugese  
tinglaze ware  
5b. tinglazuur/tin glaze  
5c. accoladerand, blauw, bk:  
Moors geometrisch motief,  
ok: Chinese panelen/  
moulded edge, blue, fs:  
Moorish geometrical motif,  
bs: Chinese panels  
6a. standing/footring  
6b.  
6c.  
7. bord/plate  
8. Lissabon/Lisbon  
9. Baart 1987. p. 79-80. Pinto  
de Matos 1994. p. 80

- 1117  
1. 168, DDT 62-17-56  
2. po-bor-2  
3. 1580-1610  
4. 20.8/3.0/10.8  
5a. Portugese faience/Portugese  
tinglaze ware  
5b. tinglazuur/tin glaze  
5c. accoladerand, blauw, bk:  
medaillons met perziken, sp:  
haas, hond en vogel in tuin,  
ok: 12 panelen met blad/  
moulded edge, blue, fs:  
medallions with peach, ce:  
dog, hare and bird in garden,  
bs: 12 panel.  
6a. standing/footring  
6b.  
6c.  
7. bord/plate  
8. Lissabon/Lisbon  
9.

- 1118  
1. 252, NYM 1023-105-64  
2. p-bee-  
3. 1730-1760  
4. 2.0/6.0/-  
5a. Blanc de Chine  
5b. veldspaatglazuur/felspar  
glaze  
5c. figuurtje naar Europees  
model/figure in European  
style  
6a.  
6b.  
6c. deel van groepje/part of  
group  
7. beeldje/statuette  
8. China, Jingdezhen  
9. vgl/comp: Lusingh  
Scheurteer 1989, 264, no.  
233.

Aziatisch porselein/  
Asiatic porcelain



- 1119  
1. 7, DEV 52-84-4  
2. p -bor-1  
3. 1740-1790 1740-1760  
4. 11.0/1.5/7.0  
5a. porselein/porcelain  
5b. veldspaatglazuur/felspar glaze, onderglazuur blauw/under-glaze blue  
5c. man met paard onder wilg/man with horse under willow  
6a. standing/footring  
6b.  
6c.  
7. (kop &) schotel/ (cup &) saucer  
8. China, Jingdezhen  
9.

- 1120  
1. 7, DEV 51-84-5  
2. p -bor-1  
3. 1740-1790 1740-1760  
4. 12.0/2.0/7.3  
5a. Qianlong-periode/Qianlong period  
5b. veldspaatglazuur/felspar glaze, onderglazuur blauw/under-glaze blue  
5c. Wilgen-motief/Batavia-Willow pattern  
6a. standing/footring  
6b.  
6c.  
7. (kop &) schotel/ (cup &) saucer  
8. China, Jingdezhen  
9. Christies 1986. 245. (Nanking cargo 1750)

- 1121  
1. 7, DEV 51-84-6  
2. p -bor-1  
3. 1740-1790 1740-1760  
4. 10.5/2.0/6.5  
5a. Qianlong-periode/Qianlong period  
5b. veldspaatglazuur/felspar glaze, onderglazuur blauw/under-glaze blue, capucijner goed/Batavian ware  
5c. bamboe en pioenroos, mand met boekrollen/Bamboo and peony, basket with book rolls  
6a. standing/footring  
6b.  
6c.  
7. (kop &) schotel/ (cup &) saucer  
8. China, Jingdezhen  
9. Christies 1986. 241. (Nanking cargo 1750)

- 1122  
1. 169, DDT 62-17-153  
2. p -bor-1  
3. 1675-1720 1675-1680  
4. 11.8/2.7/6.2  
5a. Kangxi-periode/Kangxi period  
5b. veldspaatglazuur/felspar glaze, onderglazuur blauw/under glaze blue, capucijner goed/Batavian ware  
5c. bloemen bij een rots, binnen standing dubbele conc. ring/garden with rock and flower, double ring within footring  
6a. standing/footring  
6b.  
6c.  
7. (kop &) schotel/ (cup &) saucer  
8. China, Jingdezhen  
9. Wästfeld 1990. p. 153 (Göteborg cargo 1745)



- 1123  
1. 169, DDT 62-17-165  
2. p -bor-1  
3. 1675-1720 1700-1720  
4. 11.6/2.7/5.0  
5a. Kangxi-periode/Kangxi period  
5b. veldspaatglazuur/felspar glaze, onderglazuur blauw/under-glaze blue  
5c. bk: 2 theedrinkende figuren, ok: takker/fs: 2 teadrinking figures, bs: twigs  
6a. standing/footring  
6b.  
6c. merk/mark: 4 karakters/characters (gemaakt van mooi en verfijnd jade/made of beautiful and refined jade)  
7. (kop &) schotel/ (cup &) saucer  
8. China, Jingdezhen  
9. Davidson 1987, no. 239.

- 1124  
1. 200, NYM 1000-13-71  
2. p -bor-1  
3. 1800-1852 1740-1760  
4. 12.0/2.3/6.6  
5a. Qianlong-periode/Qianlong period  
5b. veldspaatglazuur/felspar glaze, onderglazuur blauw/under-glaze blue  
5c. pruimenbloesem en chrysant groeiend uit rots/prunes blossom and chrysanthemum growing from rockwork  
6a. standing/footring  
6b.  
6c. antiek/antique  
7. (kop &) schotel/ (cup &) saucer  
8. China, Jingdezhen  
9.

- 1125  
1. 200, NYM 1000-13-72  
2. p -bor-1  
3. 1800-1852 1700-1720  
4. 11.2/2.2/5.8  
5a. Kangxi-periode/Kangxi period  
5b. veldspaatglazuur/felspar glaze, onderglazuur blauw/under-glaze blue  
5c. bk, jongetje tussen lotusranken, ok, vl: bamboe/fs, ed: flowers, ce: boy between lotus flowers, rs: bamboo  
6a. standing/footring  
6b.  
6c. antiek/antique  
7. (kop &) schotel/ (cup &) saucer  
8. China, Jingdezhen  
9.

- 1126  
1. 201, NYM 1000-19-18  
2. p -bor-1  
3. 1690-1740 1740-1760  
4. 10.2/1.8/6.0  
5a. Qianlong-periode/Qianlong period  
5b. veldspaatglazuur/felspar glaze, onderglazuur blauw/under-glaze blue, capucijner goed/Batavian ware  
5c. figuur aan het meer/figure on the lake  
6a. standing/footring  
6b.  
6c.  
7. (kop &) schotel/ (cup &) saucer  
8. China, Jingdezhen  
9.



1:2



1:2



1:2



1:2



1:2



1:2



1:2

1127

1. 240, NYM 1015-28-106
2. p -bor-1
3. 1700-1740 1700-1720
4. 10.2/1.8/6.0
- 5a. Kangxi-periode/Kangxi period
- 5b. veldspaatglazuur/felspar glaze, onderglazuur blauw/ under-glaze blue, in mal gevormd/shaped in a mould
- 5c. bk: vrouw bij tafel, in lucht sterrenbeelden/fs: lady at the table, constellations in sky
- 6a. standing/footring
- 6b.
- 6c.
7. (kop &) schotel/ (cup &) saucer
8. China, Jingdezhen
- 9.

1128

1. 240, NYM 1015-28-110
2. p -bor-1
3. 1700-1740 1680-1720
4. 11.5/2.6/7.0
- 5a. porselein/porcelain
- 5b. veldspaatglazuur/felspar glaze, onderglazuur blauw/ under-glaze blue
- 5c. vl: vogels op takken, sp: haas kijkend naar de maan/ ed: birds in the tree, ce: hare looking at the moon
- 6a. standing/footring
- 6b.
- 6c. servies, 1 van 4/ service, 1 of 4
7. (kop &) schotel/ (cup &) saucer
8. Japan, Arita
- 9.

1129

1. 240, NYM 1015-28-115
2. p -bor-1
3. 1700-1740 1700-1720
4. 10.7/2.0/6.0
- 5a. Kangxi-periode/Kangxi period
- 5b. veldspaatglazuur/felspar glaze, onderglazuur blauw/ under-glaze blue, capucijner goed/Batavian ware
- 5c. landschap aan de rivier, in standing dubbele concentrische ringen/landscape on the river, double concentric circle within footring
- 6a. standing/footring
- 6b.
- 6c. merk/mark: Lingzhi (paddestoel/mushroom)
7. (kop &) schotel/ (cup &) saucer
8. China, Jingdezhen
- 9.

1130

1. 240, NYM 1015-28-117
2. p -bor-1
3. 1700-1740 1700-1720
4. -/-/5.5
- 5a. Kangxi-periode/Kangxi period
- 5b. veldspaatglazuur/felspar glaze, onderglazuur blauw/ under-glaze blue
- 5c. dansend zotje/leaping fool
- 6a. standing/footring
- 6b.
- 6c.
7. (kop &) schotel/ (cup &) saucer
8. China, Jingdezhen
- 9.

1131

1. 248, NYM 1022-7-41
2. p -bor-1
3. 1700-1750 1700-1720
4. 11.8/2.0/6.4
- 5a. Kangxi-periode/Kangxi period
- 5b. veldspaatglazuur/felspar glaze, onderglazuur blauw/ under-glaze blue, in mal gevormd/shaped in a mould
- 5c. vl: 8 panelen met bloemen, sp: tafel met bloemenvaas/ ed: 8 panels with flowers, ce: table with flowers in pot
- 6a. standing/footring
- 6b.
- 6c.
7. (kop &) schotel/ (cup &) saucer
8. China, Jingdezhen
- 9.

1132

1. 248, NYM 1022-7-42
2. p -bor-1
3. 1700-1750 1700-1720
4. 11.8/2.0/6.4
- 5a. Kangxi-periode/Kangxi period
- 5b. veldspaatglazuur/felspar glaze, onderglazuur blauw/ under-glaze blue
- 5c. bk: 2 medaillons met rivier landschap, 2 bloemen om centrale cirkel met bloem, ok: bamboe/fs: 2 medaillons with river landscape, 2 flowers around central ring with flower, bs: bamboo
- 6a. standing/footring
- 6b.
- 6c.
7. (kop &) schotel/ (cup &) saucer
8. China, Jingdezhen
- 9.

1133

1. 252, NYM 1023-105-41
2. p -bor-1
3. 1730-1760 1740-1760
4. 11.4/2.4/6.5
- 5a. porselein/porcelain
- 5b. veldspaatglazuur/felspar glaze, onderglazuur blauw/ under-glaze blue
- 5c. vl: panelen met zotjes en dames aan balspel, sp: balspel/ed: panels with ladies playing ballgame and leaping boys, lady playing ballgame
- 6a. standing/footring
- 6b.
- 6c. servies, 1 van 3/ service, 1 of 3
7. (kop &) schotel/ (cup &) saucer
8. China, Jingdezhen
- 9.

1134

1. 252, NYM 1023-105-51
2. p -bor-1
3. 1730-1760 1740-1760
4. 7.6/1.7/4.3
- 5a. Qianlong-periode/Qianlong period
- 5b. veldspaatglazuur/felspar glaze, onderglazuur blauw/ under-glaze blue
- 5c. vissers op de rivier, pagode op berg/anglers on the river, pagoda on mountain
- 6a. standing/footring
- 6b.
- 6c.
7. (kop &) schotel/ (cup &) saucer
8. China, Jingdezhen
- 9.

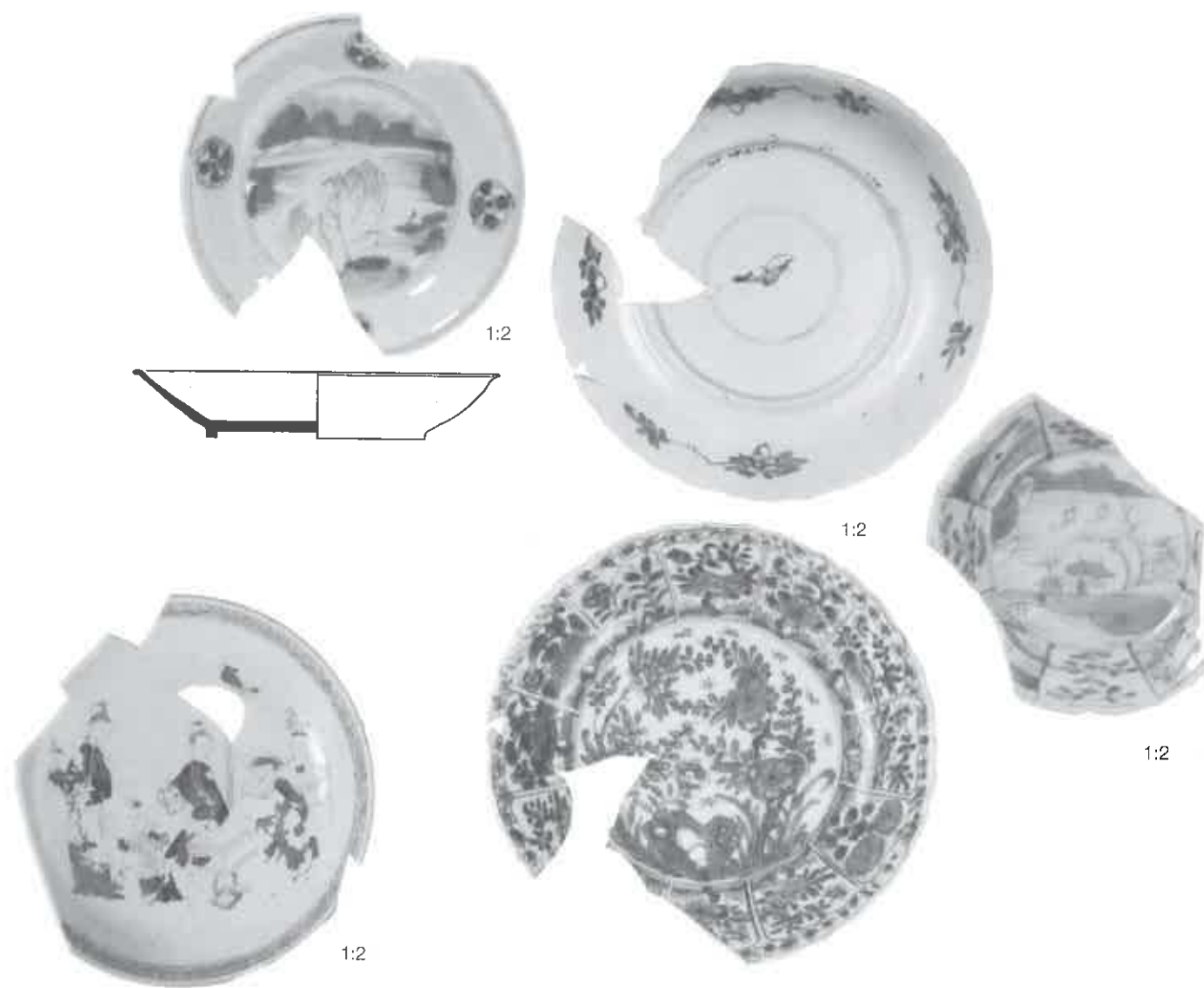

- 1135  
 1. 252, NYM 1023-105-53  
 2. p -bor-1  
 3. 1730-1760 1740-1760  
 4. 12.7/2.7/7.4  
 5a. Qianlong-periode/Qianlong period  
 5b. veldspaatglazuur/felspar glaze, onderglazuur blauw/under-glaze blue, bovenglazuur rood en goud/on the glaze red and gold  
 5c. 3 dames met kind in interior/3 ladies and a child in an interior  
 6a. standing/footring  
 6b.  
 6c.  
 7. (kop &) schotel/cup & saucer  
 8. China, Jingdezhen  
 9.

- 1136  
 1. 2, DEV 51-10-292  
 2. p -bor-2  
 3. 1670-1710 1690-1710  
 4. 11.5/2.0/6.0  
 5a. porselein/porcelain  
 5b. veldspaatglazuur/felspar glaze, onderglazuur blauw/under-glaze blue, capucijner goed/Batavian ware  
 5c. vl: 4 munten, sp: wilg aan de rivier/ed: 4 coins, ce: willow on the river  
 6a. standing/footring  
 6b.  
 6c. merk/mark: Lingzhi (paddestoel/mushroom)  
 7. (kop &) schotel/cup & saucer  
 8. China, Jingdezhen  
 9.

- 1137  
 1. 161, DDT 48-2-10  
 2. p -bor-2  
 3. 1790-1820 1700-1720  
 4. 13.7/2.2/7.8  
 5a. Kangxi-periode/Kangxi period  
 5b. veldspaatglazuur/felspar glaze, onderglazuur blauw/under-glaze blue  
 5c. bk, vl: panelen met diverse bloemen, sp: rots en bloementuin, ok: bloemen en takken/fs, vl: panels with various flowers, sp: flowers from a rock, bs: flowers and foliage  
 6a. standing/footring  
 6b.  
 6c. merk/mark: Lingzhi (paddestoel/mushroom)  
 7. (kop &) schotel/cup & saucer  
 8. China, Jingdezhen  
 9.

- 1138  
 1. 169, DDT 62-17-148  
 2. p -bor-2  
 3. 1675-1720 1700-1720  
 4. 10.4/2.3/5.7  
 5a. Kangxi-periode/Kangxi period  
 5b. veldspaatglazuur/felspar glaze, onderglazuur blauw/under-glaze blue  
 5c. golfrand, vl: panelen met landschap en bloemen, sp: huisje met brug aan meer/wavy edge, vl: panels with landscapes and flowers, ce: house with bridge on lake  
 6a. standing/footring  
 6b.  
 6c.  
 7. (kop &) schotel/cup & saucer  
 8. China, Jingdezhen  
 9.



- 1139  
 1. 224, NYM 1017-12-25  
 2. p -bor-2  
 3. 1790-1815 1740-1760  
 4. 10.4/2.3/5.7  
 5a. Qianlong-periode/Qianlong period  
 5b. veldspaatglazuur/felspar glaze, onderglazuur blauw/under-glaze blue  
 5c. chrysant en pijnboom en bloemen bij een hek/chrysanthemum and pine-tree in garden with fence  
 6a. standing/footring  
 6b.  
 6c. antiek/antique  
 7. (kop &) schotel/cup & saucer  
 8. China, Jingdezhen  
 9.

- 1140  
 1. 313, TL 1-9-88  
 2. p -bor-2  
 3. 1707-1778 1740-1760  
 4. 13.5/2.3/7.5  
 5a. Qianlong-periode/Qianlong period  
 5b. veldspaatglazuur/felspar glaze, onderglazuur blauw/under-glaze blue, capucijner goed/Batavian ware  
 5c. drie eenden bij een rivier/three ducks near a river  
 6a. standing/footring  
 6b.  
 6c. Wästfelt, 1990. p. 117-31. (Göteborg cargo, 1745)  
 7. (kop &) schotel/cup & saucer  
 8. China, Jingdezhen  
 9.

- 1141  
 1. 231, TL 1-9-146  
 2. p -bor-4  
 3. 1707-1778 1707-1720  
 4. 18.5/3.6/9.7  
 5a. Kangxi-periode/Kangxi period  
 5b. veldspaatglazuur/felspar glaze, onderglazuur blauw/under-glaze blue  
 5c. bk, vl: 4 panelen, 2 met bloemen bij een rots, 2 met antiekiteiten, daartussen vouwwerk, sp: bloemen uit rots/fs, vl: 4 panels, 2 with flowers from a rock, 2 with antiquities  
 6a. standing/footring  
 6b.  
 6c. merk/mark: jade (Yu merk/Yu mark)  
 7. bord/plate  
 8. China, Jingdezhen  
 9.

- 1142  
 1. 231, NYM 1014-112-63  
 2. p -bor-5  
 3. 1707-1778 1740-1778  
 4. 23.0/2.4/12.0  
 5a. Qianlong-periode/Qianlong period  
 5b. veldspaatglazuur/felspar glaze, onderglazuur blauw/under-glaze blue  
 5c. vl: bloemen, sp: bloemen bij een hek/ed: flowers, ce: flowers at a fence  
 6a. standing/footring  
 6b.  
 6c.  
 7. bord/plate  
 8. China, Jingdezhen  
 9.

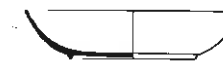
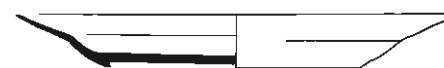

1143  
 1. 240, NYM 1015-28-134  
 2. p -bor-5  
 3. 1700-1740 1735-1740  
 4. 26.0/2.6/12.0  
 5a. Qianlong-periode/Qianlong period  
 5b. veldspaatglazuur/felspar glaze, onderglazuur blauw/under-glaze blue  
 5c. vl: bloemen, sp: bananen boom bij hek/ed: flowers, ce: bananatreë at a fence  
 6a. standing/footring  
 6b.  
 6c.  
 7. bord/plate  
 8. China, Jingdezhen  
 9.

1144  
 1. 244, NYM 1017-12-24  
 2. p -bor-5  
 3. 1790-1815 1740-1760  
 4. 23.5/2.4/14.3  
 5a. Qianlong-periode/Qianlong period  
 5b. veldspaatglazuur/felspar glaze, onderglazuur blauw/under-glaze blue  
 5c. sp: landschap met pagodes, heuvels en bomen/ce: landscape with pagodas, hills and trees  
 6a. standing/footring, uitgedraaid/joggled  
 6b.  
 6c. antiek/antique  
 7. bord/plate  
 8. China, Jingdezhen  
 9.

1145  
 1. 252, NYM 1023-105-56  
 2. p -bor-5  
 3. 1730-1760 1740-1760  
 4. 23.4/3.0/12.7  
 5a. Qianlong-periode/Qianlong period  
 5b. veldspaatglazuur/felspar glaze, onderglazuur blauw/under-glaze blue, capucijner goed/Batavian ware, op rand/on rim  
 5c. vl: kruisjes, sp: chrysant en bloemen/ed: diapers, ce: chrysanthemum and flowers  
 6a. standing/footring, uitgedraaid/joggled  
 6b.  
 6c.  
 7. bord/plate  
 8. China, Jingdezhen  
 9.

1146  
 1. 253, NYM 1023-108-11  
 2. p -bor-5  
 3. 1785-1800 1740-1760  
 4. 23.0/2.1/13.0  
 5a. Qianlong-periode/Qianlong period  
 5b. veldspaatglazuur/felspar glaze, onderglazuur blauw/under-glaze blue, capucijner goed/Batavian ware, op rand/on rim  
 5c. vl: bloementakken, sp: huisje met bootje aan meer, eiland met brug/ed: flower branches, ce: cabin with boat on a lake, island with bridge in lake  
 6a. standing/footring, uitgedraaid/joggled  
 6b.  
 6c.  
 7. bord/plate  
 8. China, Jingdezhen  
 9.

1147  
 1. 313, TL 1-9-37  
 2. p -bor-5  
 3. 1707-1778 1740-1760  
 4. 23.6/2.4/13.8  
 5a. Qianlong-periode/Qianlong period  
 5b. veldspaatglazuur/felspar glaze, onderglazuur blauw/under-glaze blue  
 5c. bk, vl: servetwerk, bloemen, sp: lotusbloemen, ok: bamboe/fs, ed: diaper, flowers, ce: lotus, bs: bamboo  
 6a. standing/footring, uitgedraaid/joggled  
 6b.  
 6c.  
 7. bord/plate  
 8. China, Jingdezhen  
 9.

1148  
 1. 7, DEV 51-84-1  
 2. p -bor-6  
 3. 1740-1790 1740-1760  
 4. 11.5/2.0/6.0  
 5a. Qianlong-periode/Qianlong period  
 5b. veldspaatglazuur/felspar glaze, onderglazuur blauw/under-glaze blue, in mal gevormd/shaped in a mould  
 5c. vl: rand met servetwerk, sp: bloemtakken/ed: diaper, ce: flowers on a branch  
 6a. standing/footring  
 6b.  
 6c.  
 7. bord/plate  
 8. China, Jingdezhen  
 9.

1149  
 1. 160, DDT 47-1-11  
 2. p -bor-6  
 3. 1720-1760  
 4. -/-/6.8  
 5a. porselein/porcelain  
 5b. veldspaatglazuur/felspar glaze, onderglazuur blauw/under-glaze blue  
 5c. bk: bloemen/fs: flowers  
 6a. standing/footring  
 6b.  
 6c. merk/mark: bloem/flower  
 7. (kop &) schotel/cup & saucer  
 8. China, Jingdezhen  
 9.

1150  
 1. 161, DDT 48-2-9  
 2. p -bor-6  
 3. 1790-1820 1720-1730  
 4. 13.2/2.7/7.3  
 5a. Kangxi-periode/Kangxi period  
 5b. veldspaatglazuur/felspar glaze, onderglazuur blauw/under-glaze blue  
 5c. bk: vl: 3 panelen met bloemen, daartussen servetwerk, sp: bloem in cirkel, ok: bamboe/fs, ed: 3 panels with flowers and diaper, ce: flower in circle, rs: bamboo  
 6a. standing/footring  
 6b.  
 6c. antiek/antique  
 7. (kop &) schotel/cup & saucer  
 8. China, Jingdezhen  
 9. Bult 1992. IHE B12-6.



1152  
1:2



1:2  
1154



1:2  
1151



1:2  
1153



1:2



1:2



1:2



1:2

- 1151  
1. 169, DDT 62-17-163  
2. p -bor-6  
3. 1675-1720 1700-1720  
4. 11.2/2.8/6.8  
5a. Kangxi-periode/Kangxi period  
5b. veldspaatglazuur/felspar glaze, onderglazuur blauw/under-glaze blue  
5c. bk, sp: twee vlinders boven bloemen bij een rots, ok: bloemtakken/fs, ce: two butterflies above flowers and rocks, rs: flower branches  
6a. standring/footring  
6b.  
6c.  
7. (kop &) schotel/ (cup &) saucer  
8. China, Jingdezhen  
9.

- 1152  
1. 169, DDT 62-17-171  
2. p -bor-6  
3. 1675-1720 1700-1720  
4. 12.0/2.6/6.3  
5a. Kangxi-periode/Kangxi period  
5b. veldspaatglazuur/felspar glaze, onderglazuur blauw/under-glaze blue  
5c. landschap aan de rivier, twee conc. cirkels binnen standring/landscape on the river, two concentric circles within foot  
6a. standring/footring  
6b.  
6c. merk/mark: Lingzhi, voor de Japanese markt?/for the Japanese market?  
7. (kop &) schotel/ (cup &) saucer  
8. China, Jingdezhen  
9.

- 1153  
1. 201, NYM 1000-19-54  
2. p -bor-6  
3. 1675-1720 1700-1720  
4. 14.4/3.0/7.5  
5a. Kangxi-periode/Kangxi period  
5b. veldspaatglazuur/felspar glaze, onderglazuur blauw/under-glaze blue, bovenglazuur rood en goud/on the glaze red and gold  
5c. vl & sp: capucijnergoed, vl & sp: bloem en bladwerk/Batavian ware, ed & ce: flowers and foliage  
6a. standring/footring  
6b.  
6c. decor in Chinees Imari/Chinese Imari palette  
7. (kop &) schotel/ (cup &) saucer  
8. China, Jingdezhen  
9.

- 1154  
1. 203, NYM 1001-40-13  
2. p -bor-6  
3. 1700-1740 1700-1720  
4. 11.5/2.2/6.0  
5a. Kangxi-periode/Kangxi period  
5b. veldspaatglazuur/felspar glaze, onderglazuur blauw/under-glaze blue  
5c. vl & sp: vriend paar in tuin/ed & ce: loving couple in the garden  
6a. standring/footring  
6b.  
6c.  
7. (kop &) schotel/ (cup &) saucer  
8. China, Jingdezhen  
9.

- 1155  
1. 213, NYM 1008-34-12  
2. p -bor-6  
3. 1700-1750 1700-1720  
4. 10.7/1.7/6.3  
5a. Kangxi-periode/Kangxi period  
5b. veldspaatglazuur/felspar glaze, onderglazuur blauw/under-glaze blue  
5c. bk, vl: arcering, sp: bloem en bladwerk, ok: kostbaarheden/fs, ed: hatching, ce: flowers and foliage, rs: precious objects  
6a. standring/footring  
6b.  
6c. merk: jade (Yu) binnen dubbele cirkel, zeer dunne scherf/mark: jade (Yu) within double circle  
7. (kop &) schotel/ (cup &) saucer  
8. China, Jingdezhen  
9.

- 1156  
1. 213, NYM 1008-24-13  
2. p -bor-6  
3. 1700-1750 1740-1750  
4. 11.0/2.3/5.8  
5a. Qianlong-periode/Qianlong period  
5b. veldspaatglazuur/felspar glaze, onderglazuur blauw/under-glaze blue, in mal gevormd/shaped in a mould  
5c. accoladerand, bk, vl: panelen met bloemen, sp: rots, boom en vogel, ok: bamboe/fs, ed: panels with flower, ce: rock, tree and bird  
6a. standring/footring  
6b.  
6c.  
7. (kop &) schotel/ (cup &) saucer  
8. China, Jingdezhen  
9.

- 1157  
1. 217, NYM 1010-22-13  
2. p -bor-6  
3. 1725-1750 1700-1720  
4. 11.0/2.0/5.7  
5a. Kangxi-periode/Kangxi period  
5b. veldspaatglazuur/felspar glaze, onderglazuur blauw/under-glaze blue, bovenglazuur rood en goud/on the glaze, red and gold  
5c. bk, vl: planten, vlinders, sp: bloem in cirkel, bk: bamboe/fs, ed: bunches of flower, butterflies, ce: flower in circle, rs: bamboo  
6a. standring/footring  
6b.  
6c. Chinees Imari palette/Chinese Imari palette  
7. (kop &) schotel/ (cup &) saucer  
8. China, Jingdezhen  
9.

- 1158  
1. 217, NYM 1010-22-15  
2. p -bor-6  
3. 1725-1750 1700-1720  
4. 11.2/1.7/6.3  
5a. Kangxi-periode/Kangxi period  
5b. veldspaatglazuur/felspar glaze, onderglazuur blauw/under-glaze blue, in mal gevormd/shaped in a mould  
5c. bk, vl: 4 panelen, met hanen en bloemen, sp: bloem in cirkel, bk: takken/fs, ed: 4 panels, cocks and flowers, ce: flower in circle, rs: sprigs  
6a. standring/footring  
6b.  
6c.  
7. (kop &) schotel/ (cup &) saucer  
8. China, Jingdezhen  
9.



1:2

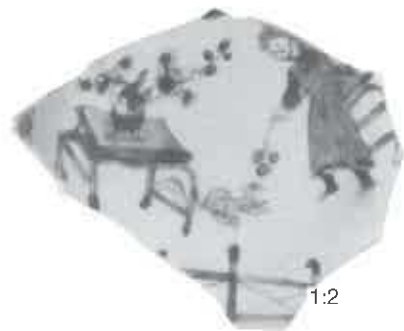

1:2



1:2

- 1159  
 1. 217, NYM 1010-22-16  
 2. p -bor-6  
 3. 1725-1750 170-1720  
 4. 12.0/1.7/6.7  
 5a. Kangxi-periode/Kangxi period  
 5b. veldspaatglazuur/felspar glaze, onderglazuur blauw/under-glaze blue  
 5c. sp: spelen met de kat/ce: playing with the cat  
 6a. standing/footring  
 6b.  
 6c.  
 7. (kop &) schotel/cup & saucer  
 8. China, Jingdezhen  
 9.

- 1160  
 1. 231, NYM 1014-112-68  
 2. p -bor-6  
 3. 1680-1740 1700-1720  
 4. 12.0/2.5/6.5  
 5a. porselein/porcelain  
 5b. veldspaatglazuur/felspar glaze, onderglazuur blauw/under-glaze blue, capucijner goed/Batavian ware  
 5c. vl: visgraat, bloemen, sp: chrysant en vlinder/ed: fishbone, flowers, ce: chrysanthemum and butterfly  
 6a. standing/footring  
 6b.  
 6c. merk/mark: Hua (schildering/painting)  
 7. (kop &) schotel/cup & saucer  
 8. China, Jingdezhen  
 9. Davidson 1987, no. 444.

- 1161  
 1. 252, NYM 1023-105-35  
 2. p -bor-6  
 3. 1730-1760 1740-1760  
 4. 11.7/2.4/5.7  
 5a. Qianlong-periode/Qianlong period  
 5b. veldspaatglazuur/felspar glaze, onderglazuur blauw/under-glaze blue, in mal gevormd/shaped in a mould  
 5c. golfrand, vl: balusters, ce: huisje met wilg/wavy edge, ed: baluster, ce: cabin with willow  
 6a. standing/footring  
 6b.  
 6c. set met 1228, 1 van 3 in servies/match with 1228, 1 of 3 in service  
 7. (kop &) schotel/cup & saucer  
 8. China, Jingdezhen  
 9.

- 1162  
 1. 308, TL 10-14  
 2. p -bor-6  
 3. 1760-1790 1740-1760  
 4. 12.0/2.4/7.0  
 5a. Qianlong-periode/Qianlong period  
 5b. veldspaatglazuur/felspar glaze, onderglazuur blauw/under-glaze blue, in mal gevormd/shaped in a mould  
 5c. golfrand, vl: 6 panelen met lijzen aan het balspel en zotjes, sp: balspel/wavy edge, ed: 6 panels with leaping boys and Eliza's playing ball, ce: Eliza playing ball  
 6a. standing/footring  
 6b.  
 6c. deel van set/part of set  
 7. (kop &) schotel/cup & saucer  
 8. China, Jingdezhen  
 9.



1:2



1:2



1:2



1:2

- 1163  
 1. 313, TL 1-9-45  
 2. p -bor-6  
 3. 1701-1778 1740-1760  
 4. 12.0/2.8/7.5  
 5a. Qianlong-periode/Qianlong period  
 5b. veldspaatglazuur/felspar glaze, bovenglazuur rood en goud/on the glaze red and gold  
 5c. vl: kabelrand, strooibloemen/ed: cable edge, flowers  
 6a. standing/footring  
 6b.  
 6c.  
 7. (kop &) schotel/cup & saucer  
 8. China, Jingdezhen  
 9. Carmiggelt & Van Veen 1995. 114b.

- 1164  
 1. 313, TL 1-9-46  
 2. p -bor-6  
 3. 1701-1778 1740-1760  
 4. 12.7/2.9/7.3  
 5a. Qianlong-periode/Qianlong period  
 5b. veldspaatglazuur/felspar glaze, bovenglazuur zwart en goud/on the glaze black and gold  
 5c. vl: fillet en antiquiteiten, sp: boeket/ed: fillet and antiquities, ce: bouquet  
 6a. standing/footring  
 6b.  
 6c.  
 7. (kop &) schotel/cup & saucer  
 8. China, Jingdezhen  
 9.

- 1165  
 1. 313, TL 1-9-49  
 2. p -bor-6  
 3. 1701-1778 1700-1720  
 4. 11.7/2.5/6.7  
 5a. Kangxi-periode/Kangxi period  
 5b. veldspaatglazuur/felspar glaze, onderglazuur blauw/under-glaze blue, capucijner goed/Batavian ware, op and/on rim  
 5c. bk, vl: 8 panelen met ranken, sp: bloem in cirkel, ok: 3 sets bloemen/fs, ed: 8 panels with scrolls, ce: flower  
 6a. standing/footring  
 6b.  
 6c. set met/with 1231. servies, 1 van 3/service, 1 of 3 piece, merk/mark: Ding  
 7. (kop &) schotel/cup & saucer  
 8. China, Jingdezhen  
 9. De Haan 1993. p. 83, 100.

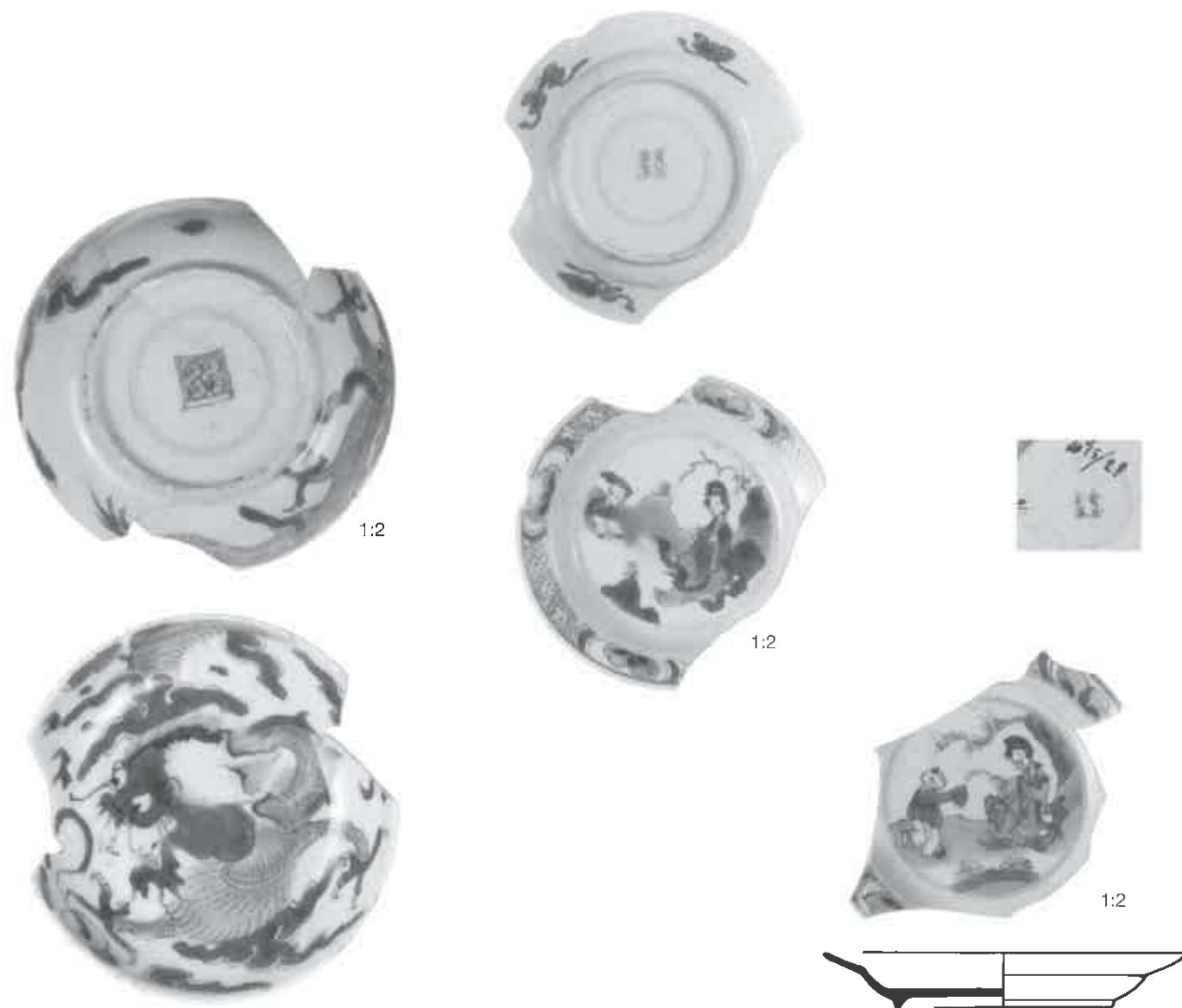

- 1166  
 1. 313, TL 1-9-54  
 2. p -bor-6  
 3. 1707-1778 1700-1720  
 4. 7.5/4.0/3.4  
 5a. Kangxi-periode/Kangxi period  
 5b. veldspaatglazuur/felspar glaze, onderglazuur blauw/under-glaze blue  
 5c. bk: draak jagend op parel, wolken, ok: idem/fs, dragon chasing pearl, clouds, rs: idem  
 6a. standring/footering  
 6b.  
 6c. set met/with 1232, servies, 1 van 3/service, 1 of 3, Draekengoet, merk/mark: pseudozegel/pseudo seal  
 7. (kop &) schotel/ (cup &) saucer  
 8. China, Jingdezhen  
 9. Carmiggelt & Van Veen 1995, 114a.

- 1167  
 1. 169, DDT 62-17-164  
 2. p -bor-8  
 3. 1675-1720 1690-1710  
 4. 9.8/1.7/5.8  
 5a. Kangxi-periode/Kangxi period  
 5b. veldspaatglazuur/felspar glaze, onderglazuur blauw/under-glaze blue  
 5c. bk, vl: servetwerk met medaillons, sp: lange Lijs en zotje in tuin, ok: 2 parels, 2 ruiten/fs, ed: diaper and medallions, ce: leaping boy and Eliza, rs: 2 pearls, 2 lozenges  
 6a. standring/footering  
 6b.  
 6c. merk van 4 karakters/mark of 4 characters (gemaakt van mooi en verfijnd jade) (made of beautiful and refined jade)  
 7. (kop &) schotel/ (cup &) saucer  
 8. China, Jingdezhen  
 9. Davidson 1987, no. 239.

- 1168  
 1. 240, NYM 1015-28-116  
 2. p -bor-8  
 3. 1700-1750 1700-1720  
 4. 11.0/1.8/6.7  
 5a. Kangxi-periode/Kangxi period  
 5b. veldspaatglazuur/felspar glaze, onderglazuur blauw/under-glaze blue  
 5c. bk, vl: servetwerk met medaillons, sp: lange Lijs en zotje in tuin, ok: twee conc. ringen m. merk/fs, ed: diaper and medallions, ce: leaping boy and Eliza, rs: double ring with mark  
 6a. standring/footering  
 6b.  
 6c. merk van 4 karakters/mark of 4 characters  
 7. (kop &) schotel/ (cup &) saucer  
 8. China, Jingdezhen  
 9.

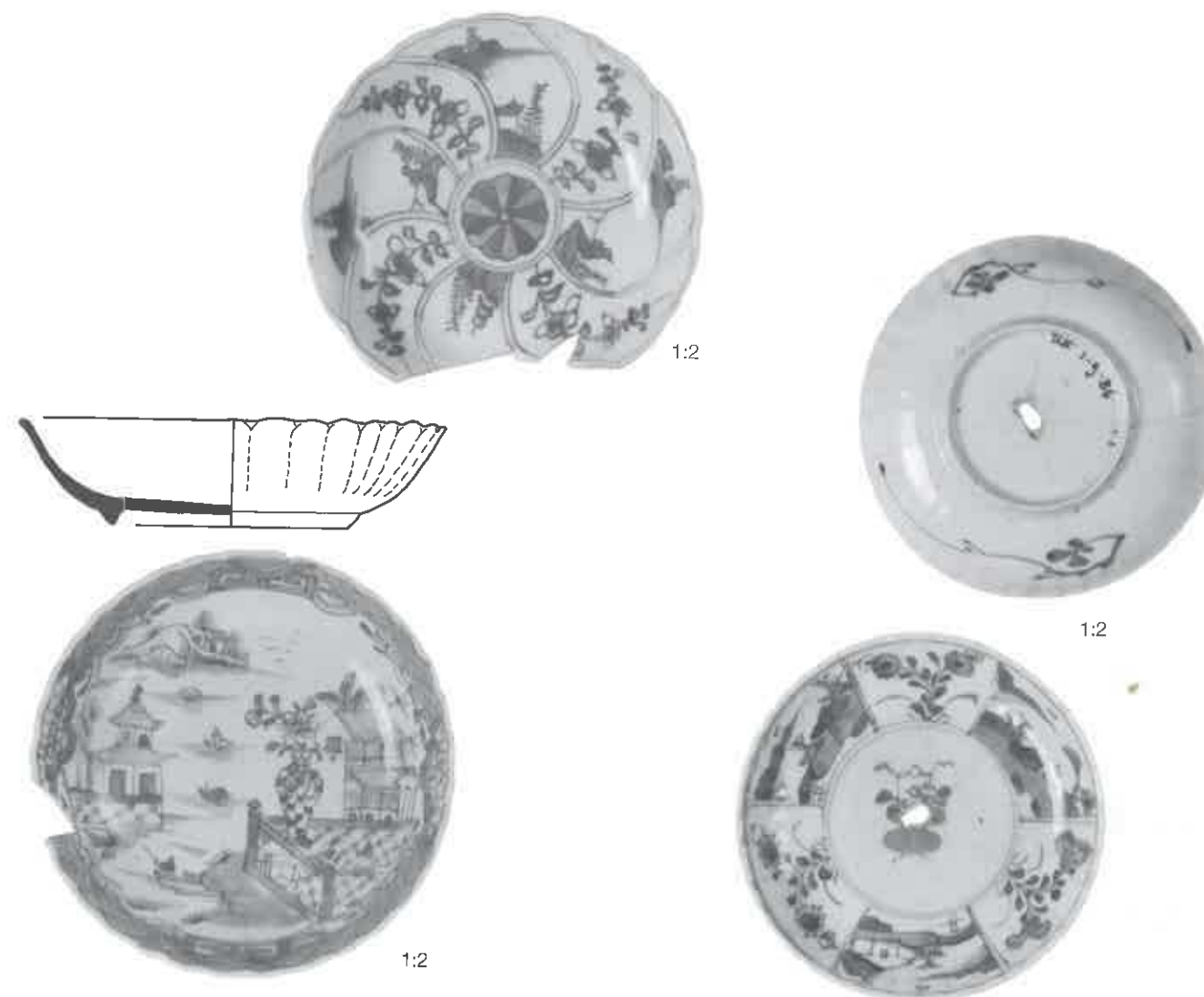

- 1169  
 1. 313, TL 1-9-83  
 2. p -bor-9  
 3. 1701-1778 1730-1740  
 4. 12.5/3.1/7.0  
 5a. Qianlong-periode/Qianlong period  
 5b. veldspaatglazuur/felspar glaze, onderglazuur blauw/under-glaze blue, in mal gevormd/shaped in a mould  
 5c. golfrand, vl: vlechtwerk met kikkerdril, sp: rivierlandschap met pagode huizen/wavy edge, ed: basketwork with frog eggs, ce: rivier scene with pagoda and houses  
 6a. standring/footering  
 6b.  
 6c.  
 7. (kop &) schotel/ (cup &) saucer  
 8. China, Jingdezhen  
 9.

- 1170  
 1. 313, TL 1-9-85  
 2. p -bor-9  
 3. 1701-1778 1740-1760  
 4. 11.8/2.2/6.2  
 5a. Qianlong-periode/Qianlong period  
 5b. veldspaatglazuur/felspar glaze, onderglazuur blauw/under-glaze blue, in mal gevormd/shaped in a mould  
 5c. golfrand, bk, vl: getordeerde panelen met landschap en bloemen, sp: chrysant, ok: cafe-au-lait/wavy edge, ed: torqued panels with flower or landscape, ce: chrysanthemum, rs: cafe-au-lait  
 6a. standring/footering  
 6b.  
 6c.  
 7. (kop &) schotel/ (cup &) saucer  
 8. China, Jingdezhen  
 9.

- 1171  
 1. 313, TL 1-9-86  
 2. p -bor-9  
 3. 1701-1778 1700-1720  
 4. 11.0/1.8/5.7  
 5a. Kangxi-periode/Kangxi period  
 5b. veldspaatglazuur/felspar glaze, onderglazuur blauw/under-glaze blue, in mal gevormd/shaped in a mould  
 5c. golfrand, bk, vl: 6 panelen met landschap of bloemen, sp: bloemenmand, ok: blad aan steel/wavy edge, ed: 6 panels with flower or landscape, ce: flowerpot, rs: leaves on a branch  
 6a. standring/footering  
 6b.  
 6c.  
 7. (kop &) schotel/ (cup &) saucer  
 8. China, Jingdezhen  
 9.



1:2

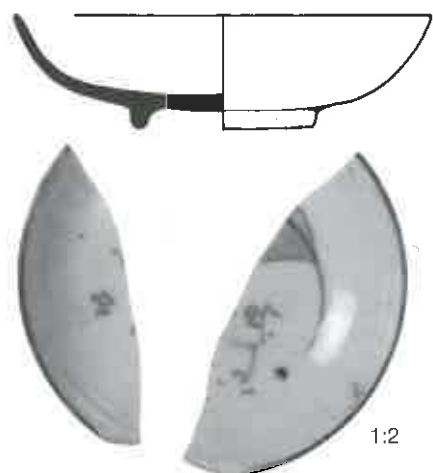

1:2



1:2

- 1172  
 1. 169, DDT 62-17-172  
 2. p -bor-10  
 3. 1675-1720  
 4. 10.0/2.7/4.4  
 5a. porselein/porcelain  
 5b. veldspaatglazuur/felspar glaze, onderglazuur blauw/under-glaze blue, capucijner goed/Batavian ware  
 5c. rand bruin, sp: artemisa blad met karakters/brown on edge, artemisa leaf with characters  
 6a. standring/footring, aangebakken zand/sand on foot ring  
 6b.  
 6c.  
 7. (kop &) schotel/ (cup &) saucer  
 8. Japan  
 9. Bitter 1995. 115.

- 1173  
 1. 201, NYM 1000-19-4  
 2. p -bor-10  
 3. 1690-1740 1690-1710  
 4. 9.8/3.0/4.0  
 5a. porselein/porcelain  
 5b. veldspaatglazuur/felspar glaze, onderglazuur blauw/under-glaze blue  
 5c. landschap/landscape  
 6a. standring/footring, aangebakken zand/sand on foot ring  
 6b.  
 6c.  
 7. (kop &) schotel/ (cup &) saucer  
 8. China, Fujian  
 9. Christies 1992. p. 123. (Vung Tau cargo 1690)

- 1174  
 1. 201, NYM 1000-19-6  
 2. p -bor-10  
 3. 1690-1740 1690-1710  
 4. 10.0/2.8/4.5  
 5a. porselein/porcelain  
 5b. veldspaatglazuur/felspar glaze, onderglazuur blauw/under-glaze blue  
 5c. wijnavat, pot en pot met tigger masker/wine jug, pot and pot with tiger mask  
 6a. standring/footring, aangebakken zand/sand on foot ring  
 6b.  
 6c.  
 7. (kop &) schotel/ (cup &) saucer  
 8. China, Fujian  
 9.

- 1175  
 1. 229, NYM 1014-102-18  
 2. p -bor-  
 3. 1575-1650 1600-1650  
 4. -/-/4.5  
 5a. Wanli periode/Wanli period  
 5b. veldspaatglazuur/felspar glaze, onderglazuur blauw/under-glaze blue  
 5c. herten in landschap/deer in landscape  
 6a. standring/footring, aangebakken zand/sand on foot ring  
 6b.  
 6c. Kraakporselein/ Kraak porcelain  
 7. (kop &) schotel/ (cup &) saucer  
 8. China, Jingdezhen  
 9. Rinald 1989. p. 79, 54.

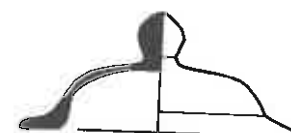

1:2



1:2

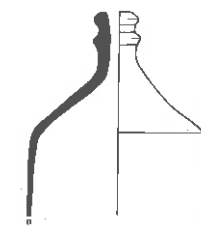
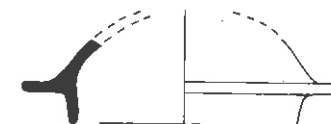

- 1176  
 1. 228, NYM 1014-59-302  
 2. p -dek-1  
 3. 1850-1900 1740-1760  
 4. 7.0/3.5/6.5  
 5a. Qianlong-periode/Qianlong period  
 5b. veldspaatglazuur/felspar glaze, onderglazuur blauw/under-glaze blue, capucijner goed/Batavian ware  
 5c. witte bladvormige uitsparingen in bruin, bloesem/white leaf-shaped medallions in brown, blossom  
 6a. standring/footring stoomgat/ steam hole  
 6b. knop/knob  
 6c. inwendig geen glazuur, antiek/no glaze inside, antique  
 7. deksel/lid  
 8. China, Jingdezhen  
 9.

- 1177  
 1. 242, NYM 1016-52-22  
 2. p -dek-2  
 3. 1780-1800 1700-1720  
 4. 3.9/3.8/1.4  
 5a. Kangxi-periode/Kangxi period  
 5b. veldspaatglazuur/felspar glaze, onderglazuur blauw/under-glaze blue  
 5c. florale motieven/floral motif  
 6a. standring/footring  
 6b. knop/knob  
 6c. antiek/antique  
 7. deksel/lid  
 8. China, Jingdezhen  
 9.

- 1178  
 1. 262, NYM 1027-162-2  
 2. p -dek-  
 3. 1740-1775 1700-1720  
 4. 17.0/-/12.0  
 5a. Kangxi-periode/Kangxi period  
 5b. veldspaatglazuur/felspar glaze, onderglazuur blauw/under-glaze blue  
 5c. bloesemtak in medallions, servetwerk op rand/blossom branches in medallions, diaper on rim  
 6a. standring/footring  
 6b. knop/knob, afgebroken/missing  
 6c.  
 7. deksel/lid  
 8. China, Jingdezhen  
 9.

- 1179  
 1. 246, NYM 1017-30-101  
 2. p -fle-1  
 3. 1880-1913  
 4. 9.6/-/  
 5a. porselein/porcelain  
 5b. veldspaatglazuur/felspar glaze, onderglazuur blauw/under-glaze blue  
 5c. opschrift 'japans CHZOYA' written: 'japans CHZOYA'  
 6a. standvlak/flat base, ontbreekt/missing  
 6b.  
 6c. opschrift gemaakt met schabloon/made with stencil  
 7. sojasaus fles/soy bottle  
 8. Japan  
 9. Koizumi 1996. p. 95-96, 3-12. Arts 1983. p. 45, a

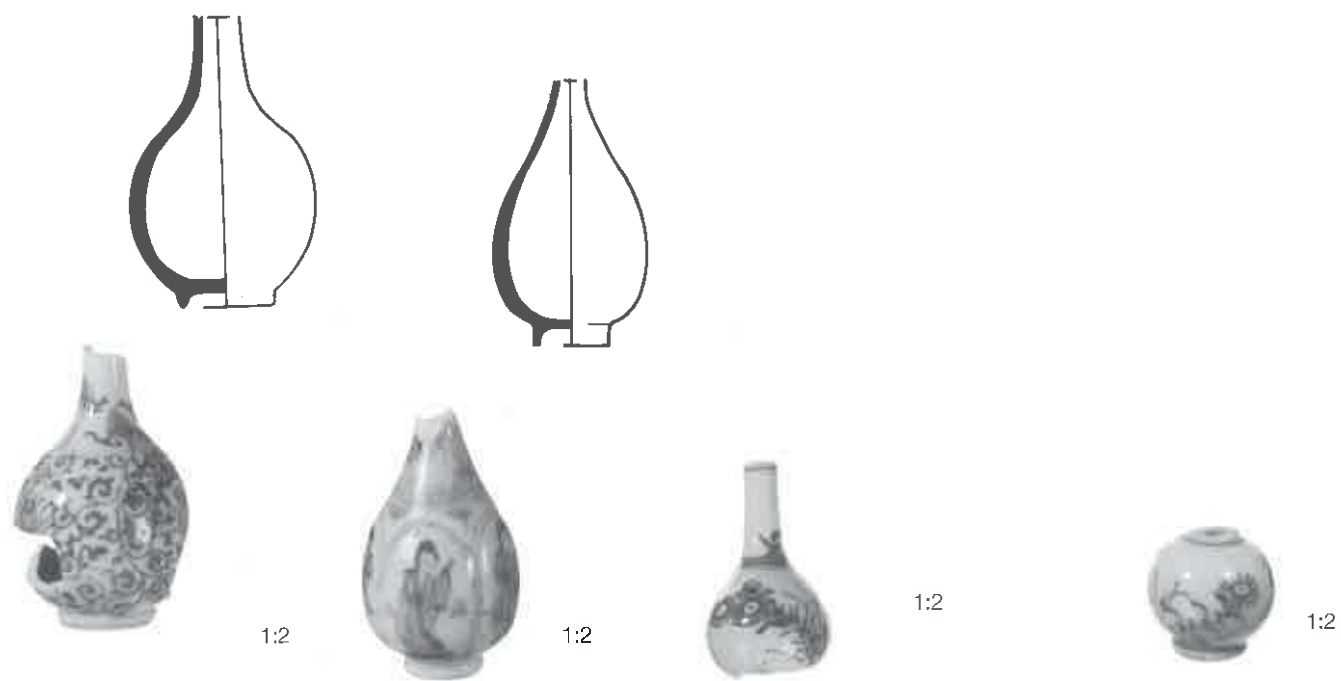

- |   |   |   |   |
|---|---|---|---|
| 1180  | 1181  | 1182  | 1183  |
| 1. 240, NYM 1015-28-149   | 1. 313, TL 1-9-102  | 1. 313, TL 1-9-40   | 1. 252, NYM 1023-105-62   |
| 2. p -fle-2   | 2. p -fle-2   | 2. p -fle-2   | 2. p -fle-3   |
| 3. 1700-1740 1700-1720  | 3. 1701-1778 1700-1720  | 3. 1701-1778 1710-1720  | 3. 1730-1760 1700-1720  |
| 4. 5.0/-/2.4  | 4. 4.0/-/2.0  | 4. 3.3/-/-  | 4. 2.4/-/1.8  |
| 5a. Kangxi-periode/Kangxi period  | 5a. Kangxi-periode/Kangxi period  | 5a. Kangxi-periode/Kangxi period  | 5a. Kangxi-periode/Kangxi period  |
| 5b. veldspaatglazuur/felspar glaze, onderglazuur blauw/under-glaze blue | 5b. veldspaatglazuur/felspar glaze, onderglazuur blauw/under-glaze blue | 5b. veldspaatglazuur/felspar glaze, onderglazuur blauw/under-glaze blue | 5b. veldspaatglazuur/felspar glaze, onderglazuur blauw/under-glaze blue |
| 5c. krullen/scrolls   | 5c. 4 panelen met lange Lijzen/4 panels with tai Elizas                 | 5c. tak met bloemen/branch with flowers                                 | 5c. bloemen/flowers   |
| 6a. standing/footring   | 6a. standing/footring   | 6a. standing/footring   | 6a. ziel/convex   |
| 6b.   | 6b.   | 6b.   | 6b.   |
| 6c.   | 6c. merk/mark: ?  | 6c.   | 6c.   |
| 7. fles/bottle  | 7. fles/bottle  | 7. fles/bottle  | 7. fles/bottle  |
| 8. China, Jingdezhen  | 8. China, Jingdezhen  | 8. China, Jingdezhen  | 8. China, Jingdezhen  |
| 9.  | 9.  | 9.  | 9.  |



- |  |   |  |
|--|---|--|
| 1184   | 1185  | 1186   |
| 1. 313, TL 1-9-41  | 1. 169, DDT 62-17-144   | 1. 240, NYM 1015-28-141  |
| 2. p -fle-3  | 2. p -kom-3   | 2. p -kom-3  |
| 3. 1701-1778 1700-1720   | 3. 1675-1720 1700-1720  | 3. 1700-1740 1700-1720   |
| 4. 2.6/4.7/1.4   | 4. 15.5/7.6/7.2   | 4. 14.0/7.0/7.0  |
| 5a. Kangxi-periode/Kangxi period   | 5a. Kangxi-periode/Kangxi period  | 5a. Kangxi-periode/Kangxi period   |
| 5b. veldspaatglazuur/felspar glaze, onderglazuur blauw/under-glaze blue  | 5b. veldspaatglazuur/felspar glaze, onderglazuur blauw/under-glaze blue | 5b. veldspaatglazuur/felspar glaze, onderglazuur blauw/under-glaze blue  |
| 5c. 4 panelen, 2 met bloemen, 2 met dame, op hals bloemen/4 panels, 2 with flowers, 2 with lady, flowers on neck | 5c. uitw: lotusranken/ext: lotus scrolls                                | 5c. uitw: bloemmedaillons en takken, inw: tuin met rots en vlinders/ext: floral medallions, int: flower, rock, butterflies |
| 6a. standing/footring  | 6a. standing/footring   | 6a. standing/footring  |
| 6b.  | 6b.   | 6b.  |
| 6c. poppengoed/doll's ware   | 6c. merk/mark: ruyi   | 6c. merk/mark: Ding (wierookvat/incense burner)  |
| 7. miniatuur vaas/miniature vase   | 7. kom/bowl   | 7. kom/bowl  |
| 8. China, Jingdezhen   | 8. China, Jingdezhen  | 8. China, Jingdezhen   |
| 9. Christies 1992. p. 103-747. (Vung Tau cargo 1690).  | 9.  | 9.   |



- 1187  
 1. 240, NYM 1015-28-148  
 2. p -kom-3  
 3. 1700-1740  
 4. 21.1/9.5/7.8  
 5a. Swatow  
 5b. veldspaatglazuur/felspar glaze, bovenglazuur/upper glaze, bovenglazuur/groen, turquoise, zwart/on the glaze, green, turquoise, black  
 5c. ijzerrood, uitw: vogels en bloemen, inw: abstracte vogels, karakter/red paint, ext: birds and flowers, int: abstract birds, character  
 6a. standing/footring, aangebakken zand/sand on foot ring  
 6b.  
 6c. zeer dik glazuur, provinciaal porselein/very thick glaze, provincial porcelain  
 7. kom/bowl  
 8. China, Swatow  
 9.

- 1188  
 1. 240, NYM 1015-28-143  
 2. p -kom-6  
 3. 1700-1740 1635-1650  
 4. -/-/8.5  
 5a. Wanli periode/Wanli period  
 5b. veldspaatglazuur/felspar glaze, onderglazuur blauw/under-glaze blue  
 5c. inw, vl: Kraak-stijl paneel indeling inw: kluzenaar bij waterval/int: ed: Kraak-style panels, ce: hermit in landscape with cascade  
 6a. standing/footring  
 6b.  
 6c. Kraakporselein, antiek/Kraakporcelain, antique  
 7. kom (klapmuts)/bowl (klapmuts)  
 8. China, Jingdezhen  
 9. vergelijk/compare: Rinaldi 1989. p. 115.

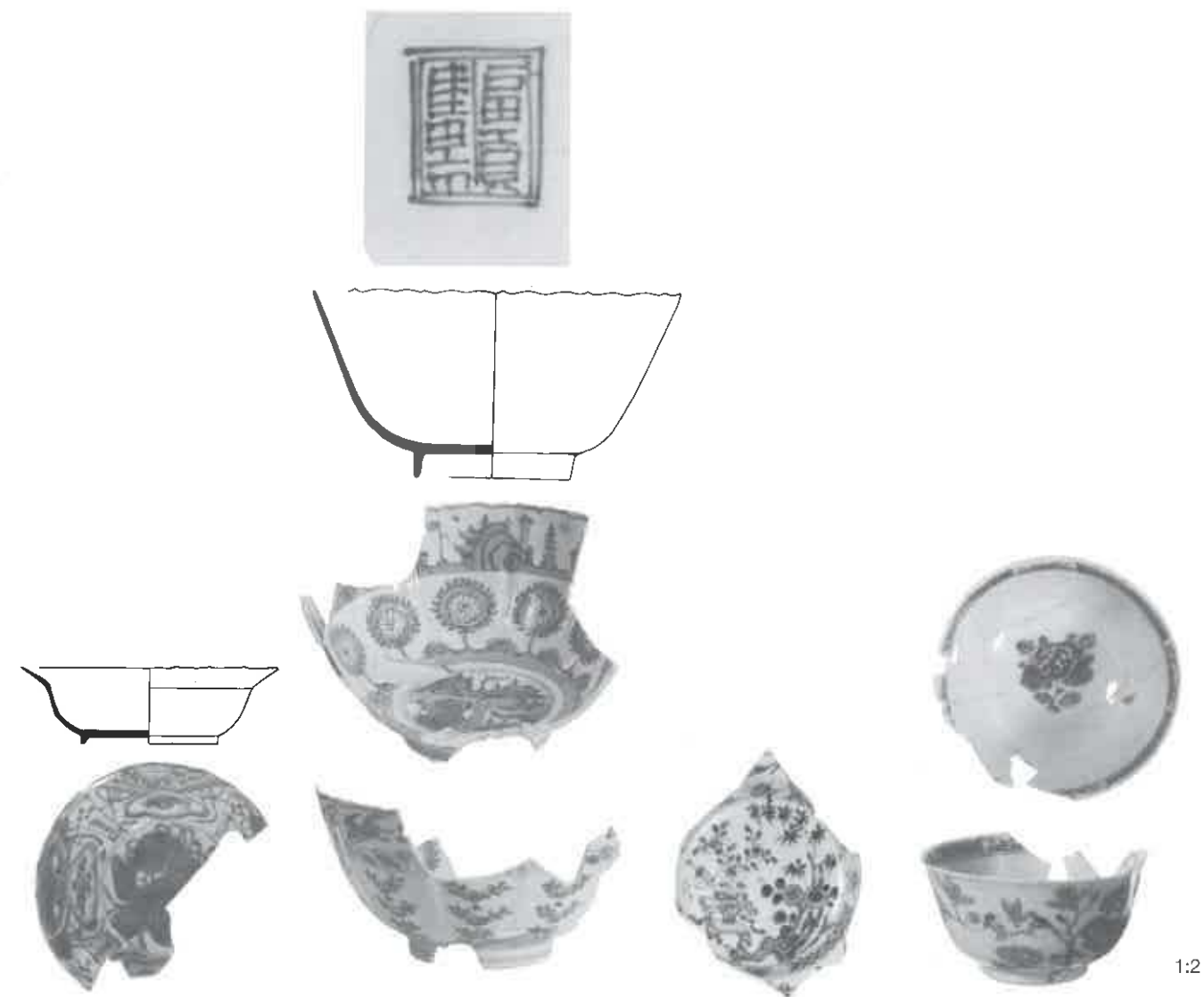

- 1189  
 1. 313, TL 1-9-34  
 2. p -kom-6  
 3. 1707-1778 1605-1645  
 4. 15.2/4.7/8.2  
 5a. Wanli periode/Wanli period  
 5b. veldspaatglazuur/felspar glaze, onderglazuur blauw/under-glaze blue  
 5c. inw, vl: Kraak-stijl paneel indeling inw: ruyi, artemisa/int: ed: Kraak-style panels, ce: ruyi's, artemisa  
 6a. standing/footring, aangebakken zand/sand on foot ring  
 6b.  
 6c. antiek/antique  
 7. kom (klapmuts)/bowl  
 8. China, Jingdezhen  
 9. Rinaldi 1989. p. 128. Pijl-Ketel 1982. p. 108-6429.

- 1190  
 1. 168, DDT 62-17-143  
 2. p -kom-7  
 3. 1580-1610 1585-1600  
 4. 21.8/11.0/9.2  
 5a. Wanli periode/Wanli period  
 5b. veldspaatglazuur/felspar glaze, onderglazuur blauw/under-glaze blue  
 5c. 10 panelen, inw, vl: het wiel van de wet, sp: landschap, uitw: vliegend paard/int: ed: wheel of law, ce: landscape, uitw: flying horse  
 6a. standing/footring  
 6b.  
 6c. merk/mark: Shou fu  
 7. kom/bowl  
 8. China, Jingdezhen  
 9. Rinaldi 1989. p. 146, 168.

- 1191  
 1. 200, NYM 1000-13-75  
 2. p -kom-  
 3. 1800-1852 1700-1750  
 4. 17.0/12.0/5.5  
 5a. porselein/porcelain  
 5b. veldspaatglazuur/felspar glaze, onderglazuur blauw/under-glaze blue  
 5c. inw, sp: tuin met vaas en boekrollen op tafel/int, ce: garden with vase and bookrolls on table  
 6a. standing/footring  
 6b.  
 6c.  
 7. kom/bowl  
 8. China, Jingdezhen  
 9.

- 1192  
 1. 7, DEV 51-84-7  
 2. p -kop-1  
 3. 1740-1790 1740-1760  
 4. 7.0/4.0/2.8  
 5a. Qianlong-periode/Qianlong period  
 5b. veldspaatglazuur/felspar glaze, onderglazuur blauw/under-glaze blue, bovenglazuur rood en goud/on the glaze red and gold  
 5c. inw, sp: bloemen, uitw: rozenstruik/int, ce: flowers, ext: roses  
 6a. standing/footring  
 6b.  
 6c. familie rose  
 7. kop (& schotel)/cup (& saucer)  
 8. China, Jingdezhen  
 9.



1:2



1:2



1:2



1:1

1193

1. 7, DEV 51-84-12
2. p -kop-1
3. 1740-1790 1740-1760
4. 7.5/4.5/3.0
- 5a. Qianlong-periode/*Qianlong period*
- 5b. veldspaatglazuur/*felspar glaze, onderglazuur blauw/under-glaze blue, capucijner goed/Batavian ware*
- 5c. inw, vl: balusters, uitw: 2 x bloem in medaillon/*int, ed: baluster, ext: 2 x flower in medallion*
- 6a. standring/*footring*
- 6b.
- 6c. deel van set/*part of set*
7. kop (& schotel)/*cup (& saucer)*
8. China, Jingdezhen
- 9.

1194

1. 160, DDT 47-1-3
2. p -kop-1
3. 1720-1760 1700-1720
4. 6.2/3.7/3.3
- 5a. Kangxi-periode/*Kangxi period*
- 5b. veldspaatglazuur/*felspar glaze, onderglazuur blauw/under-glaze blue*
- 5c. uitw: krijger te paard/*ext: warrior on horseback*
- 6a. standring/*footring*
- 6b.
- 6c.
7. kop (& schotel)/*cup (& saucer)*
8. China, Jingdezhen
- 9.

1195

1. 160, DDT 47-1-5
2. p -kop-1
3. 1720-1760 1700-1720
4. 6.2/3.9/2.3
- 5a. Kangxi-periode/*Kangxi period*
- 5b. veldspaatglazuur/*felspar glaze, onderglazuur blauw/under-glaze blue*
- 5c. uitw: landschap met boom en figuren/*ext: landscape with tree and figures*
- 6a. standring/*footring*
- 6b.
- 6c.
7. kop (& schotel)/*cup (& saucer)*
8. China, Jingdezhen
- 9.

1196

1. 169, DDT 62-17-157
2. p -kop-1
3. 1675-1720 1700-1720
4. 6.8/3.4/3.3
- 5a. Kangxi-periode/*Kangxi period*
- 5b. veldspaatglazuur/*felspar glaze, onderglazuur blauw/under-glaze blue*
- 5c. uitw: bloemtakken/*ext: flower branches*
- 6a. standring/*footring*
- 6b.
- 6c. merk/mark: swastika, dunwandig/*thinwalled*
7. kop (& schotel)/*cup (& saucer)*
8. China, Jingdezhen
- 9.



1:2



1:2



1:2



1:2

1197

1. 169, DDT 62-17-159
2. p -kop-1
3. 1675-1720 1700-1720
4. 7.2/4.4/3.5
- 5a. Kangxi-periode/*Kangxi period*
- 5b. veldspaatglazuur/*felspar glaze, onderglazuur blauw/under-glaze blue*
- 5c. inw & uitw: floraal/*int & ext: floral*
- 6a. standring/*footring*
- 6b.
- 6c.
7. kop (& schotel)/*cup (& saucer)*
8. China, Jingdezhen
- 9.

1198

1. 201, NYM 1000-19-9
2. p -kop-1
3. 1690-1740 1700-1720
4. 6.5/4.5/2.8
- 5a. Kangxi-periode/*Kangxi period*
- 5b. veldspaatglazuur/*felspar glaze, onderglazuur blauw/under-glaze blue, capucijner goed/Batavian ware*
- 5c. inw: tuin met bloemen/*int: garden with flowers*
- 6a. standring/*footring*
- 6b.
- 6c.
7. kop (& schotel)/*cup (& saucer)*
8. China, Jingdezhen
- 9.

1199

1. 201, NYM 1000-19-10
2. p -kop-1
3. 1690-1740 1700-1720
4. 6.7/4.6/3.0
- 5a. Kangxi-periode/*Kangxi period*
- 5b. veldspaatglazuur/*felspar glaze, onderglazuur blauw/under-glaze blue, capucijner goed/Batavian ware*
- 5c. inw: mand met bloemen/*int: basket with flowers*
- 6a. standring/*footring*
- 6b.
- 6c.
7. kop (& schotel)/*cup (& saucer)*
8. China, Jingdezhen
- 9.

1200

1. 203, NYM 1001-40-3
2. p -kop-1
3. 1700-1740 1700-1720
4. 7.6/4.1/3.2
- 5a. Kangxi-periode/*Kangxi period*
- 5b. veldspaatglazuur/*felspar glaze, onderglazuur blauw/under-glaze blue, capucijner goed/Batavian ware*
- 5c. inw, vl: twee kraaiende hanen en bloemtakken/*int, ed: two crowing cocks, foliage*
- 6a. standring/*footring*
- 6b.
- 6c.
7. kop (& schotel)/*cup (& saucer)*
8. China, Jingdezhen
- 9.



1:2



1:2



1:2



1:1

1201

1. 203, NYM 1001-40-4
2. p -kop-1
3. 1700-1740 1700-1720
4. 7.0/4.2/3.5
- 5a. Kangxi-periode/Kangxi period
- 5b. veldspaatglazuur/felspar glaze, onderglazuur blauw/under-glaze blue
- 5c. uitw: rand van ruyi's, gierst stengel/ext: border of ruyi's, with millet stem
- 6a. standing/footring
- 6b.
- 6c.
7. kop (& schotel)/cup (& saucer)
8. China, Jingdezhen
- 9.

1202

1. 203, NYM 1001-40-6
2. p -kop-1
3. 1700-1740
4. 7.2/4.0/3.4
- 5a. Kangxi-periode/Kangxi period
- 5b. veldspaatglazuur/felspar glaze, onderglazuur blauw/under-glaze blue
- 5c. uitw: krab/ext: crab
- 6a. standing/foot ring
- 6b.
- 6c.
7. kop (& schotel)/cup (& saucer)
8. China, Jingdezhen
- 9.

1203

1. 231, NYM 1014-112-85
2. p -kop-1
3. 1680-1740 1700-1720
4. 6.0/3.5/1.4
- 5a. Kangxi-periode/Kangxi period
- 5b. veldspaatglazuur/felspar glaze, onderglazuur blauw/under-glaze blue
- 5c. uitw: koekoek uit het huisje/ext: cuckoo with house
- 6a. standing/footring
- 6b.
- 6c. dunwandig/thinwalled
7. kop (& schotel)/cup (& saucer)
8. China, Jingdezhen
9. Hartog 1990. 93, no. 98.

1204

1. 231, NYM 1014-112-89
2. p -kop-1
3. 1680-1740 1700-1720
4. -/-/3.0
- 5a. Kangxi-periode/Kangxi period
- 5b. veldspaatglazuur/felspar glaze, onderglazuur blauw/under-glaze blue
- 5c.
- 6a. standing/footring
- 6b.
- 6c. merk/mark: vierkant met kruis/square with cross
7. kop (& schotel)/cup (& saucer)
8. China, Jingdezhen
- 9.

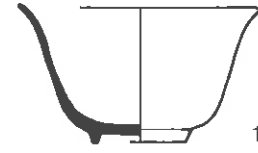

1:2



1:2



1:1

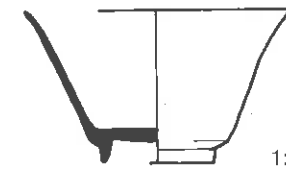

1:2



1:2

1205

1. 231, NYM 1014-112-90
2. p -kop-1
3. 1680-1740 1700-1720
4. 6.4/3.6/2.5
- 5a. Kangxi-periode/Kangxi period
- 5b. veldspaatglazuur/felspar glaze, onderglazuur blauw/under-glaze blue
- 5c. uitw: lambrequin/ext: lambrequin
- 6a. standing/footring
- 6b.
- 6c.
7. kop (& schotel)/cup (& saucer)
8. China, Jingdezhen
- 9.

1206

1. 234, NYM 1014-116-3
2. p -kop-1
3. 1675-1725
4. 6.0/3.5/2.2
- 5a. Kangxi-periode/Kangxi period
- 5b. veldspaatglazuur/felspar glaze, onderglazuur blauw/under-glaze blue
- 5c. inw: rozet, uitw: baluster/int: rosetta, ext: baluster
- 6a. standing/footring
- 6b.
- 6c.
7. kop (& schotel)/cup (& saucer)
8. China, Jingdezhen
- 9.

1207

1. 234, NYM 1014-116-8
2. p -kop-1
3. 1675-1725 1700-1720
4. 7.0/3.9/2.0
- 5a. Kangxi-periode/Kangxi period
- 5b. veldspaatglazuur/felspar glaze, onderglazuur blauw/under-glaze blue
- 5c. uitw: lange Lijzen/ext: tai Elzas
- 6a. standing/footring
- 6b.
- 6c. merk/mark: 4 karakters/characters, Chenghua
7. kop (& schotel)/cup (& saucer)
8. China, Jingdezhen
9. Davidson 1987. no. 6.

1208

1. 240, NYM 1015-28-88
2. p -kop-1
3. 1700-1740 1700-1720
4. 6.5/3.2/3.5
- 5a. Kangxi-periode/Kangxi period
- 5b. veldspaatglazuur/felspar glaze, onderglazuur blauw/under-glaze blue
- 5c. uitw: jonk op rivier/ext: junk on the river
- 6a. standing/footring
- 6b.
- 6c.
7. kop (& schotel)/cup (& saucer)
8. China, Jingdezhen
- 9.



1:2



1:1



1:2



1:2

- 1209  
 1. 240, NYM 1015-28-92  
 2. p -kop-1  
 3. 1700-1740 1700-1720  
 4. 6.6/3.3/2.5  
 5a. Kangxi-periode/Kangxi period  
 5b. veldspaatglazuur/felspar glaze, onderglazuur blauw/under-glaze blue  
 5c. uitw & inw: wierookbrander, figuur en sterrenbeelden/ext & int: incense burner, figure and constellations  
 6a. standing/footring  
 6b.  
 6c. deel van set/part of set  
 7. kop (& schotel)/cup (& saucer)  
 8. China, Jingdezhen  
 9.

- 1210  
 1. 251, NYM 1023-96-5  
 2. p -kop-1  
 3. 1730-1770 1740-1760  
 4. -/4.0  
 5a. Qianlong-periode/Qianlong period  
 5b. veldspaatglazuur/felspar glaze, onderglazuur blauw/under-glaze blue  
 5c. uitw: panelen, inw. zotje/ext: panels, int: leaping boy  
 6a. standing/footring  
 6b.  
 6c. merk/mark: pseudo karakter-merk/pseudo charactermark  
 7. kop (& schotel)/cup (& saucer)  
 8. China, Jingdezhen  
 9.

- 1211  
 1. 252, NYM 1022-105-31  
 2. p -kop-1  
 3. 1730-1770 1700-1720  
 4. 5.4/2.4/2.3  
 5a. Kangxi-periode/Kangxi period  
 5b. veldspaatglazuur/felspar glaze, onderglazuur blauw/under-glaze blue  
 5c. uitw: landschap met vogels/ext: landscape with birds  
 6a. standing/footring  
 6b.  
 6c. dunwandig/thinwalled  
 7. kop (& schotel)/cup (& saucer)  
 8. China, Jingdezhen  
 9.

- 1212  
 1. 308, TL 10-1  
 2. p -kop-1  
 3. 1760-1790 1700-1720  
 4. 7.0/4.4/3.5  
 5a. Kangxi-periode/Kangxi period  
 5b. veldspaatglazuur/felspar glaze, onderglazuur blauw/under-glaze blue  
 5c. uitw: zeskant met kraanvogel of bloemen/ext: hexagon panels with cranes or flowers  
 6a. standing/footring  
 6b.  
 6c.  
 7. kop (& schotel)/cup (& saucer)  
 8. China, Jingdezhen  
 9.



1:2



1:2



1:2



1:2

- 1213  
 1. 308, TL 10-4  
 2. p -kop-1  
 3. 1760-1790 1700-1720  
 4. 7.4/4.0/3.5  
 5a. Kangxi-periode/Kangxi period  
 5b. veldspaatglazuur/felspar glaze, onderglazuur blauw/under-glaze blue  
 5c. uitw: panelen met zotje of balspel spelende dame, inw: balspel/ext: panels with leaping boy or ballgame playing lady, int: ballgame  
 6a. standing/footring  
 6b.  
 6c.  
 7. kop (& schotel)/cup (& saucer)  
 8. China, Jingdezhen  
 9.

- 1214  
 1. 308, TL 10-7  
 2. p -kop-1  
 3. 1760-1790 1700-1720  
 4. 6.5/3.5/2.2  
 5a. Kangxi-periode/Kangxi period  
 5b. veldspaatglazuur/felspar glaze, onderglazuur blauw/under-glaze blue  
 5c. uitw: bloem en bladwerk, inw: band met blad/ext: flowers and foliage, int: band of leaves  
 6a. standing/footring  
 6b.  
 6c.  
 7. kop (& schotel)/cup (& saucer)  
 8. China, Jingdezhen  
 9.

- 1215  
 1. 313, TL 1-9-44  
 2. p -kop-1  
 3. 1701-1778 1700-1720  
 4. 6.6/3.5/3.2  
 5a. Kangxi-periode/Kangxi period  
 5b. veldspaatglazuur/felspar glaze, bovenglazuur zwart en goud/on the glaze black and gold  
 5c. uitw: dame bij hek/ext: lady at a fence  
 6a. standing/footring  
 6b.  
 6c.  
 7. kop (& schotel)/cup (& saucer)  
 8. China, Jingdezhen  
 9.

- 1216  
 1. 313, TL 1-9-48  
 2. p -kop-1  
 3. 1701-1778 1700-1720  
 4. 6.5/3.6/2.8  
 5a. Kangxi-periode/Kangxi period  
 5b. veldspaatglazuur/felspar glaze, onderglazuur blauw/under-glaze blue, bovenglazuur zwart en goud/on the glaze black and gold  
 5c. uitw: 2 panelen met vogel op terras/ext: 2 panels with bird on terrace  
 6a. standing/footring  
 6b.  
 6c.  
 7. kop (& schotel)/cup (& saucer)  
 8. China, Jingdezhen  
 9.



- 1217  
 1. 313, TL 1-9-64  
 2. p -kop-1  
 3. 1701-1778 1700-1720  
 4. 7.0/3.4/3.4  
 5a. Kangxi-periode/Kangxi period  
 5b. veldspaatglazuur/felspar glaze, onderglazuur blauw/under-glaze blue  
 5c. inw: visser aan meer, uitw: 3 vissers met boot en netten aan meer/int: fisher on the lake, ext: 3 fishers with boat and nets  
 6a. standing/footring  
 6b.  
 6c. merk/mark: swastika  
 7. kop (& schotel)/cup (& saucer)  
 8. China, Jingdezhen  
 9.

- 1218  
 1. 313, TL 1-9-69  
 2. p -kop-1  
 3. 1701-1778 1700-1720  
 4. 8.0/4.2/4.0  
 5a. Kangxi-periode/Kangxi period  
 5b. veldspaatglazuur/felspar glaze, onderglazuur blauw/under-glaze blue  
 5c. inw: landschap, uitw: rivier landschap/int: landscape, ext: riverlandscape  
 6a. standing/footring  
 6b.  
 6c. merk/mark: fungus  
 7. kop (& schotel)/cup (& saucer)  
 8. China, Jingdezhen  
 9.

- 1219  
 1. 313, TL 1-9-93  
 2. p -kop-1  
 3. 1701-1778 1700-1720  
 4. 6.8/4.0/3.5  
 5a. Kangxi-periode/Kangxi period  
 5b. veldspaatglazuur/felspar glaze, onderglazuur blauw/under-glaze blue, capucijner goed uitwendig/Batavian ware exterior  
 5c. inw: landschap aan meer/int: lakeside view  
 6a. standing/footring  
 6b.  
 6c. merk/mark: artemisia  
 7. kop (& schotel)/cup (& saucer)  
 8. China, Jingdezhen  
 9.

- 1220  
 1. 313, TL 1-9-98  
 2. p -kop-1  
 3. 1701-1778 1700-1720  
 4. 8.0/4.2/4.0  
 5a. Kangxi-periode/Kangxi period  
 5b. veldspaatglazuur/felspar glaze, onderglazuur blauw/under-glaze blue  
 5c. uitw: 8 panelen/ext: 8 panels  
 6a. standing/footring  
 6b.  
 6c. merk/mark: artemisia  
 7. kop (& schotel)/cup (& saucer)  
 8. China, Jingdezhen  
 9.

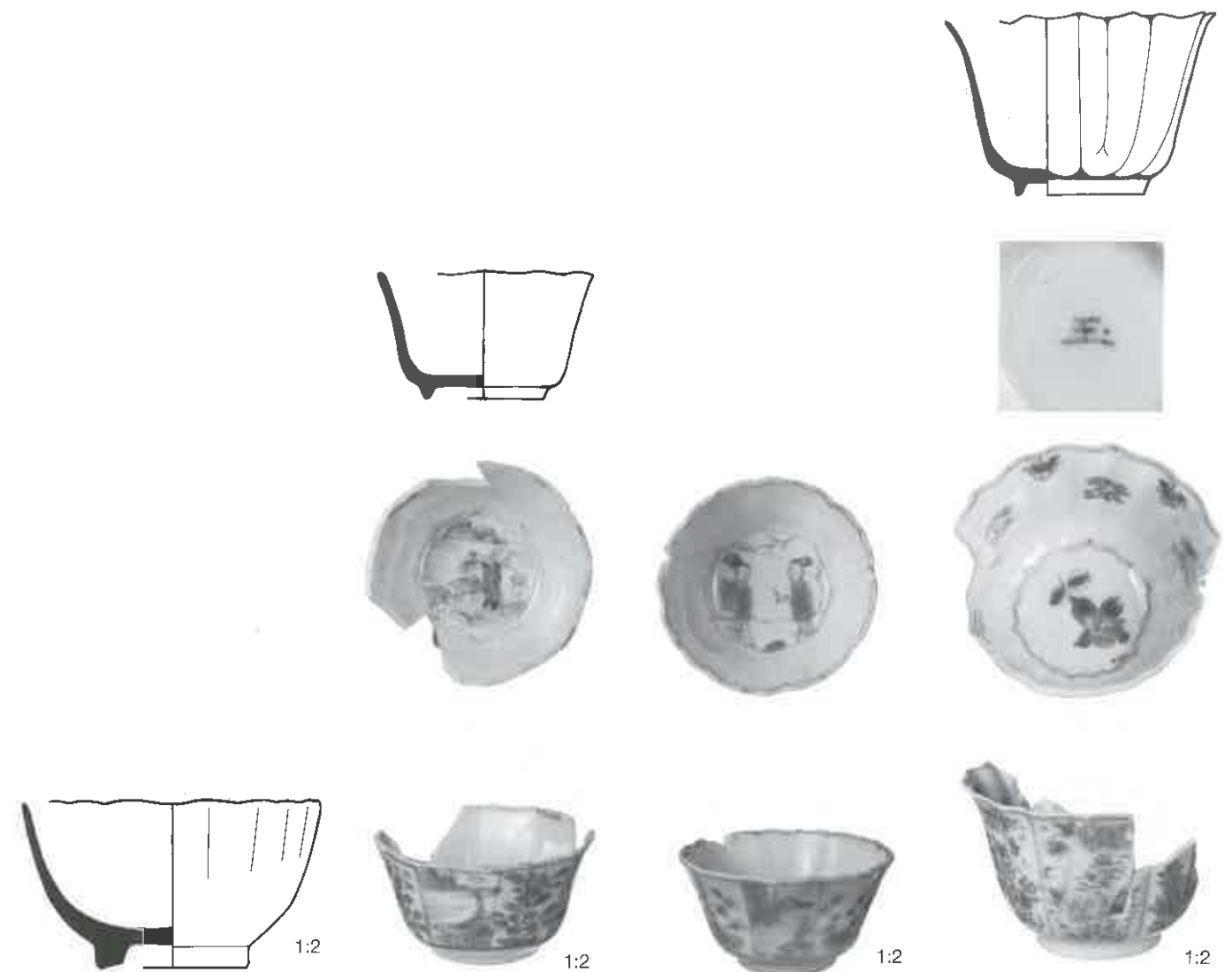

- 1221  
 1. 221, NYM 1012-11-3  
 2. p -kop-6  
 3. 1700-1750  
 4. 9.0/5.0/4.3  
 5a. porselein/porcelain  
 5b. veldspaatglazuur/felspar glaze, onderglazuur blauw/under-glaze blue  
 5c. golfrand, uitw: medaillons uitgespaard in onderglazuur blauw/golfrand, ext: white medallions in under-glaze blue  
 6a. standing/footring  
 6b.  
 6c.  
 7. kop (& schotel)/cup (& saucer)  
 8. China, Jingdezhen  
 9.

- 1222  
 1. 169, DDT 62-17-149  
 2. p -kop-9  
 3. 1675-1720 1700-1720  
 4. 6.6/3.6/3.3  
 5a. Kangxi-periode/Kangxi period  
 5b. veldspaatglazuur/felspar glaze, onderglazuur blauw/under-glaze blue, in mal gevormd/shaped in a mould  
 5c. achtzijdig, uitw: panelen met bloem of rivierlandschap, inw: rivierlandschap/octagonal, ext: panels with flowers or riverlandscapes, int: riverlandscape  
 6a. standing/footring  
 6b.  
 6c.  
 7. kop (& schotel)/cup (& saucer)  
 8. China, Jingdezhen  
 9.

- 1223  
 1. 169, DDT 62-17-156  
 2. p -kop-9  
 3. 1675-1720 1700-1720  
 4. 6.5/3.5/2.8  
 5a. Kangxi-periode/Kangxi period  
 5b. veldspaatglazuur/felspar glaze, onderglazuur blauw/under-glaze blue, in mal gevormd/shaped in a mould  
 5c. accoladerand, achtzijdig, uitw: panelen met bloemen en rivierlandschappen, inw: 2 vrouwen/diaper edge, octagonal, ext: panels with flowers or riverlandscapes  
 6a. standing/footring  
 6b.  
 6c.  
 7. kop (& schotel)/cup (& saucer)  
 8. China, Jingdezhen  
 9.

- 1224  
 1. 240, NYM 1015-28-89  
 2. p -kop-9  
 3. 1700-1740 1700-1720  
 4. 7.5/5.5/2.8  
 5a. Kangxi-periode/Kangxi period  
 5b. veldspaatglazuur/felspar glaze, onderglazuur blauw/under-glaze blue, in mal gevormd/shaped in a mould  
 5c. accoladerand, veelzijdig, uitw: 8 panelen met bloemen, vogels en vlinders, inw: bloemen/multi sided, ext: 6 panels with flowers, birds and butterflies, int: flowers  
 6a. standing/footring  
 6b.  
 6c. merk/mark: jade (Yu)  
 7. kop (& schotel)/cup (& saucer)  
 8. China, Jingdezhen  
 9.

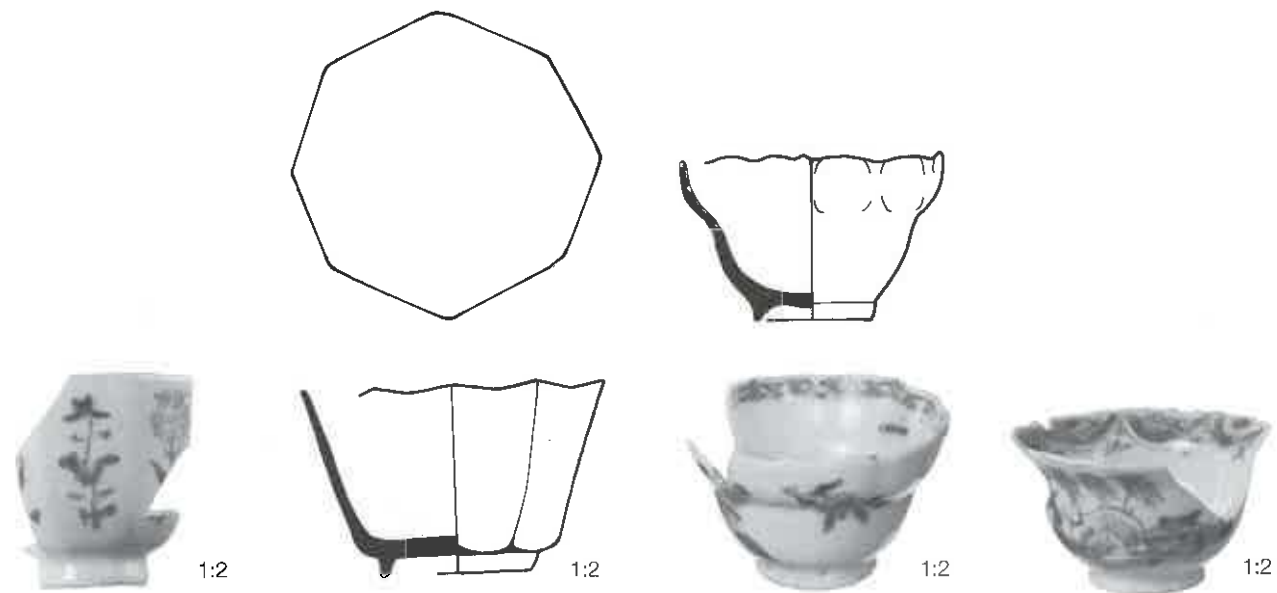

- 1225  
 1. 240, NYM 1015-28-102  
 2. p -kop-9  
 3. 1700-1740 1700-1720  
 4. -/5.8/2.7  
 5a. Kangxi-periode/Kangxi period  
 5b. veldspaatglazuur/felspar glaze, onderglazuur blauw/under-glaze blue, in mal gevormd/shaped in a mould  
 5c. bovenglazuur groen, roze en goud, achtzijdig, uitw: panelen met bloem, inw: roos/on the glaze green, pink and gold, octagonal, ext: panels with flowers, int: rose  
 6a. standing/footring  
 6b.  
 6c. famille verte  
 7. kop (& schotel)/cup (& saucer)  
 8. China, Jingdezhen  
 9.

- 1226  
 1. 246, NYM 1017-30-93  
 2. p -kop-9  
 3. 1880-1900  
 4. 8.1/5.0/4.0  
 5a. porselein/porcelain  
 5b. veldspaatglazuur/felspar glaze, onderglazuur blauw/under-glaze blue, in mal gevormd/shaped in a mould  
 5c. achtzijdig, uitw: panelen met bloem of landschap, inw: bloem/octagonal, ext: panels with flowers or landscape, int: flower  
 6a. standing/footring  
 6b.  
 6c.  
 7. kop (& schotel)/cup (& saucer)  
 8. China, Jingdezhen  
 9.

- 1227  
 1. 7, DEV 51-84-3  
 2. p -kop-10  
 3. 1740-1790 1700-1720  
 4. 7.5/4.5/3.0  
 5a. Kangxi-periode/Kangxi period  
 5b. veldspaatglazuur/felspar glaze, onderglazuur blauw/under-glaze blue, in mal gevormd/shaped in a mould  
 5c. accoladerand, uitw: bloemen, inw: band met kruisjes/diaper edge, ext: flowers, int: band with double hatching  
 6a. standing/footring  
 6b.  
 6c. gerepareerd met metaal-draad/mended with metal wire  
 7. kop (& schotel)/cup (& saucer)  
 8. China, Jingdezhen  
 9.

- 1228  
 1. 252, NYM 1023-105-26  
 2. p -kop-10  
 3. 1730-1760 1700-1720  
 4. 7.1/4.2/3.2  
 5a. Kangxi-periode/Kangxi period  
 5b. veldspaatglazuur/felspar glaze, onderglazuur blauw/under-glaze blue, in mal gevormd/shaped in a mould  
 5c. accoladerand, uitw: huis in landschap, inw: balusters/diaper edge, ext: house in landscape, int: balusters  
 6a. standing/footring  
 6b.  
 6c.  
 7. kop (& schotel)/cup (& saucer)  
 8. China, Jingdezhen  
 9.

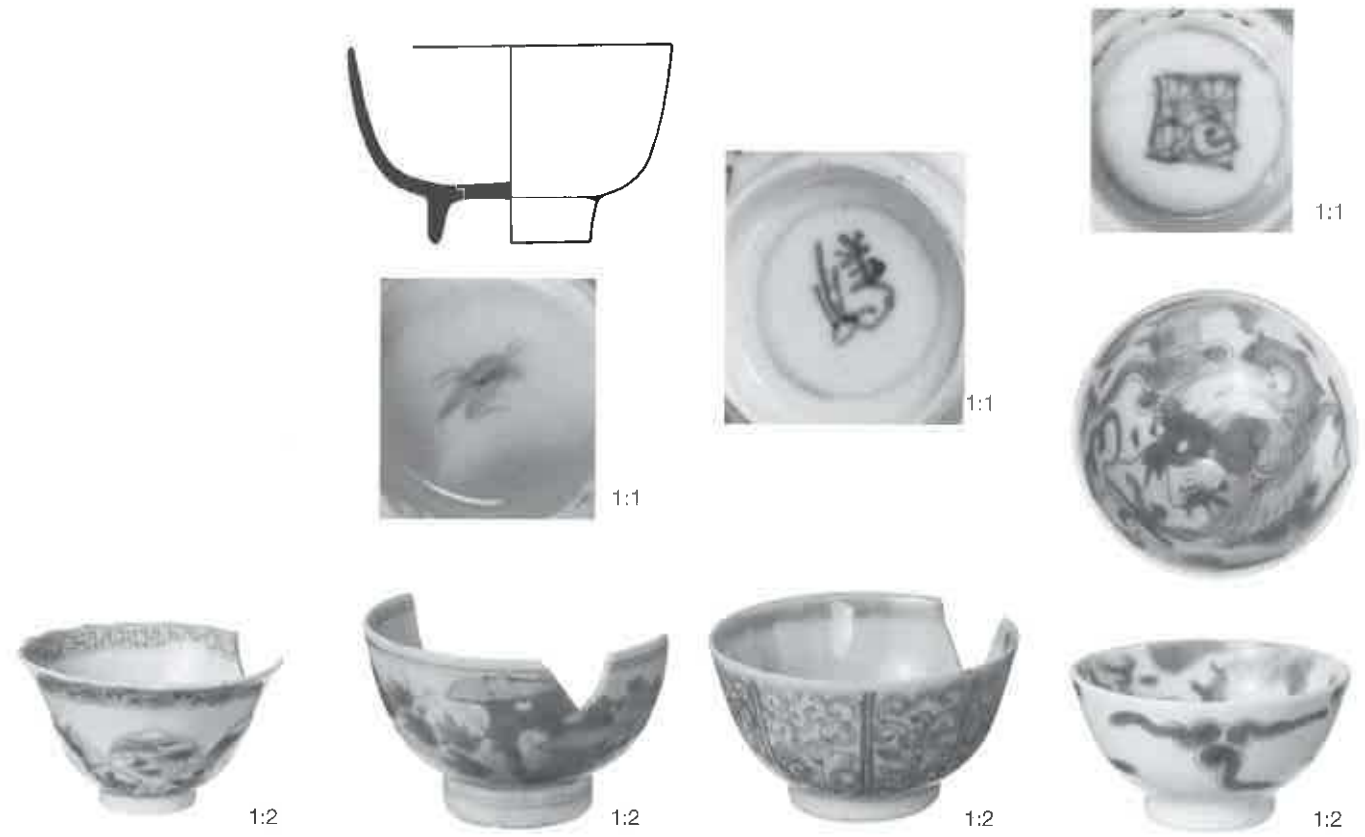

- 1229  
 1. 313, TL 1-9-72  
 2. p -kop-10  
 3. 1701-1778 1700-1720  
 4. 7.0/4.0/2.5  
 5a. Kangxi-periode/Kangxi period  
 5b. veldspaatglazuur/felspar glaze, onderglazuur blauw/under-glaze blue, in mal gevormd/shaped in a mould  
 5c. accoladerand, uitw: in bladwerk landschappen, inw: swastika rand, sp: erotische scene/diaper edge, ext: in petals landscape, int: swastika-band, erotic scene  
 6a. standing/footring  
 6b.  
 6c. servies, 1 van 2/ service, 1 of 2  
 7. kop (& schotel)/cup (& saucer)  
 8. China, Jingdezhen  
 9.

- 1230  
 1. 169, DDT 62-17-151  
 2. p -kop-11  
 3. 1675-1720 1700-1720  
 4. 8.8/5.4/4.0  
 5a. Kangxi-periode/Kangxi period  
 5b. veldspaatglazuur/felspar glaze, onderglazuur blauw/under-glaze blue  
 5c. uitw: bloementuin met rots/ext: garden with flower and rock  
 6a. standing/footring  
 6b.  
 6c. merk/mark: Xiso (sprinkhaan/cricket)  
 7. kop (& schotel)/cup (& saucer)  
 8. China, Jingdezhen  
 9.

- 1231  
 1. 313, TL 1-9-50  
 2. p -kop-11  
 3. 1701-1778 1700-1720  
 4. 8.3/4.1/4.0  
 5a. Kangxi-periode/Kangxi period  
 5b. veldspaatglazuur/felspar glaze, onderglazuur blauw/under-glaze blue  
 5c. uitw: 8 panelen met lotusranken, inw: bloem/ext: 8 panels with lotus scrolls, int: flower  
 6a. standing/footring  
 6b.  
 6c. set met/with n. 1165. servies, 1 van 3/ service, 1 of 3, pseudokaraktermerk/pseudo character mark  
 7. kop (& schotel)/cup (& saucer)  
 8. China, Jingdezhen  
 9.

- 1232  
 1. 313, TL 1-9-55  
 2. p -kop-11  
 3. 1701-1778 1700-1720  
 4. 12.0/2.8/6.5  
 5a. Kangxi-periode/Kangxi period  
 5b. veldspaatglazuur/felspar glaze, onderglazuur blauw/under-glaze blue  
 5c. uitw: wolk en vliegende draak jagend op parel, inw: idem/ext: clouds, flying dragon chasing pearl, int: idem  
 6a. standing/footring  
 6b.  
 6c. set met/with n. 1166. servies, 1 van 3/ service, 1 of 3, merk/mark: 3 schelpen/shells  
 7. kop (& schotel)/cup (& saucer)  
 8. China, Jingdezhen  
 9.



1233

1. 313, TL 1-9-95
2. p -kop-11
3. 1701-1778 1700-1720
4. 7.0/4.0/3.2
- 5a. Kangxi-periode/Kangxi period
- 5b. veldspaatglazuur/felspar glaze, onderglazuur blauw/ under-glaze blue, uitwendig café au lait/ exterior café au lait
- 5c. inw: gestyleerde chrysanten/ int: stylized chrysanthemum
- 6a. standing/footring
- 6b.
- 6c. servies, 1 van 2/service, 1 of 2, merk/mark: swastika
7. kop (& schotel)/ cup (& saucer)
8. China, Jingdezhen
- 9.

1234

1. 313, TL 1-9-95
2. p -kop-11
3. 1701-1778 1700-1720
4. 8.6/4.9/3.4
- 5a. Kangxi-periode/Kangxi period
- 5b. veldspaatglazuur/felspar glaze, onderglazuur blauw/ under-glaze blue, uitwendig zeemleer/ exterior chamois leather
- 5c. inw: bloemen/int: flowers
- 6a. standing/footring
- 6b.
- 6c.
7. kop (& schotel)/ cup (& saucer)
8. China, Jingdezhen
- 9.

1235

1. 200, NYM 1000-13-83
2. p -kop-12
3. 1800-1852 1740-1760
4. 7.8/4.8/3.2
- 5a. Qianlong-periode/Qianlong period
- 5b. veldspaatglazuur/felspar glaze, onderglazuur blauw/ under-glaze blue
- 5c. uitw: vliegende siervogel/ext: flying exotic bird
- 6a. standing/footring
- 6b.
- 6c.
7. kop (& schotel)/ cup (& saucer)
8. China, Jingdezhen
- 9.

1236

1. 253, NYM 1023-108-13
2. p -kop-13
3. 1785-1800 1600-1625
4. 11.8/6.5/5.2
- 5a. Wanli periode/Wanli period
- 5b. veldspaatglazuur/felspar glaze, onderglazuur blauw/ under-glaze blue
- 5c. accoladerand, uitw: Kraakstijl, panelen met vogel, inw: sp: vogel op rots/diaper edge, ext: bird, int: bird on rock
- 6a. standing/footring
- 6b.
- 6c. Kraak porselein, 'crowcup', antiiek/antique
7. kop/cup
8. China, Jingdezhen
9. Rinaldi 1989. p. 154,184. Pijl-Ketel 1982. 126.

1237

1. 231, NYM 1014-112-87
2. p -kop-
3. 1680-1740 1700-1720
4. -/-/3.8
- 5a. Kangxi-periode/Kangxi period
- 5b. veldspaatglazuur/felspar glaze, onderglazuur blauw/ under-glaze blue
- 5c.
- 6a. standing/footring
- 6b.
- 6c. merk/mark: ying-yang
7. kop (& schotel)/ cup (& saucer)
8. China, Jingdezhen
- 9.

1238

1. 231, NYM 1014-112-121
2. p -kop-
3. 1680-1740
4. -/-/4.5
- 5a. porselein/porcelain
- 5b. veldspaatglazuur/felspar glaze, onderglazuur blauw/ under-glaze blue
- 5c.
- 6a. standing/footring
- 6b.
- 6c. merk/mark: strepen in vierkant/lines in square
7. kop (& schotel)/ cup (& saucer)
8. China, Jingdezhen
- 9.

1239

1. 240, NYM 1015-28-105
2. p -kop-
3. 1700-1740
4. -/-/2.8
- 5a. Kangxi periode/Kangxi period
- 5b. veldspaatglazuur/felspar glaze, onderglazuur blauw/ under-glaze blue
- 5c. inw. sp: haas/int. ce: hare
- 6a. standing/footring
- 6b.
- 6c. servies, 1 van 4/ service, 1 of 4
7. kop (& schotel)/ cup (& saucer)
8. China, Jingdezhen
- 9.

1240

1. 9, DEV 52-14-33
2. p -man-
3. 1650-1700 1670-1690
4. -/-/6.0
- 5a. Kangxi-periode/Kangxi period
- 5b. veldspaatglazuur/felspar glaze, onderglazuur blauw/ under-glaze blue
- 5c. wand open gesneden, inw, sp: 8 panelen met bloemen om centrale bloem/cut outside, int, ce: 8 panels with flowers around central flower
- 6a. standing/footring
- 6b.
- 6c. merk in concentrische cirkels/mark in concentric circles: Zong (klok/bell)
7. mand/basket
8. China, Jingdezhen
- 9.



1:1



1:1



1:1



1:2

Europees porselein/  
European porcelain

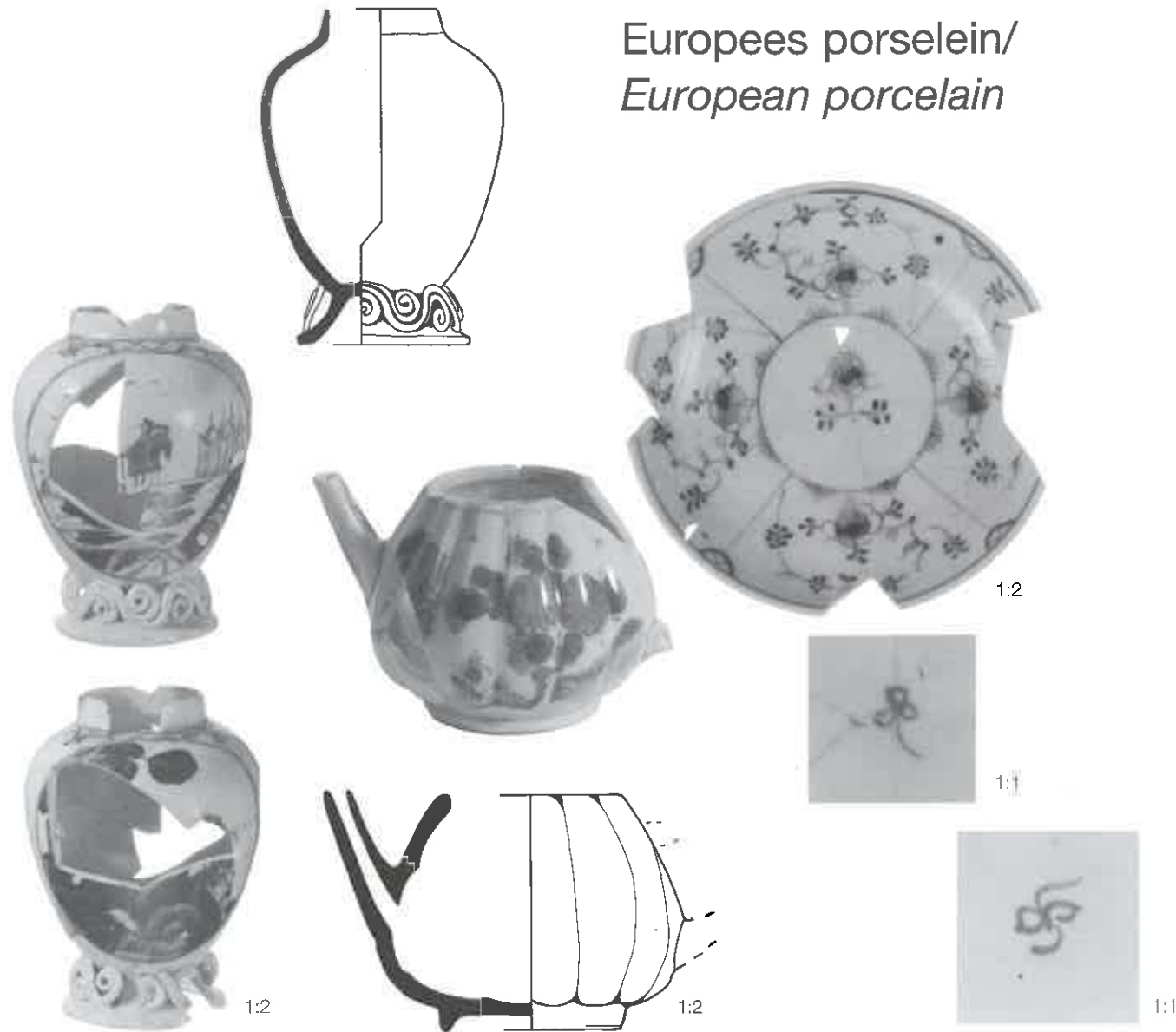

- 1241  
1. 313, TL 1-9-43  
2. p -pot-2  
3. 1707-1778 1740-1760  
4. 7.4/10.4/5.2  
5a. Qianlong-periode/Qianlong period  
5b. veldspaatglazuur/felspar glaze, bovenglazuur zwart, goud en bruin /on the glaze black, gold and brown  
5c. 2 medaillons, Europees paar, dame met waaijer, 2 Europeanen bij kerken/2 medallions, European couple, lady with fan, Europeans near churches  
6a. standvoet/flat footed base  
6b.  
6c. rolwerk op voet/scrolls on foot  
7. theebus/teacaddy  
8. China, Jingdezhen  
9. Goodby 1989. p. 14, 149.

- 1242  
1. 234, NYM 1014-116-1  
2. p -the-1  
3. 1675-1725 1700-1720  
4. 9.2/7.2/5.2  
5a. Kangxi-periode/Kangxi period  
5b. veldspaatglazuur/felspar glaze, onderglazuur blauw/ under-glaze blue  
5c. meloen vormig, bloemen/ melon shape, flowers  
6a. standring/footring  
6b. één vormoor/one moulded handle, vertikaal/vertical, afgebroken/missing  
6c.  
7. theepot/teapot  
8. China, Jingdezhen  
9.

- 1243  
1. 200, NYM 1000-13-86  
2. ep-bor-1  
3. 1800-1852  
4. 13.5/2.5/6.5  
5a. Europees porselein/European porcelain  
5b. veldspaatglazuur/felspar glaze, onderglazuur blauw/ under-glaze blue  
5c. 'Zwiebelmuster'/onion flowers  
6a. standring/footring  
6b.  
6c. merk/mark: klaver/clover (Limbach, Thüringen?)  
7. (kop &) schotel/ (cup &) saucer  
8. Duitsland/Germany  
9.

- 1244  
1. 200, NYM 1000-13-87  
2. ep-bor-1  
3. 1800-1852  
4. 13.6/3.2/6.9  
5a. Europees porselein/European porcelain  
5b. veldspaatglazuur/felspar glaze, onderglazuur blauw/ under-glaze blue, in mal gevormd/shaped in a mould  
5c. verticale lamellen, Zwiebelmuster/vertical flutes, onion flowers  
6a. standring/footring  
6b.  
6c. merk/mark: klaver/clover  
7. (kop &) schotel/ (cup &) saucer  
8. Duitsland/Germany  
9.



- 1245  
1. 215, NYM 1008-34-91  
2. ep-bor-1  
3. 1880-1900  
4. 14.0/1.7/6.8  
5a. Europees porselein/European porcelain  
5b. veldspaatglazuur/felspar glaze, onderglazuur blauw/ under-glaze blue, drukdecor/transfer-print  
5c. Chinezen met wiel/Chinese with wheel  
6a. standring/footring  
6b.  
6c. merk/mark: Chinees fantasie-merk/Chinese fantasy mark  
7. (kop &) schotel/ (cup &) saucer  
8. Maastricht?  
9.

- 1246  
1. 228, NYM 1014-98-108  
2. ep-bor-1  
3. 1850-1900  
4. 14.0/3.0/7.7  
5a. Europees porselein/European porcelain  
5b. veldspaatglazuur/felspar glaze, bovenglazuur goud/ on the glaze gold  
5c. fileten op rand/filets on edge  
6a. standring/footring  
6b.  
6c. bm/pm: gekroonde CT/ crowned CT (C. Tielsch & Co.), blm/im: 108  
7. (kop &) schotel/ (cup &) saucer  
8. Altwasser, Duitsland/ Germany  
9. Francke 1992. p. 82. Weiss 1965. p. 194.

- 1247  
1. 228, NYM 1014-98-124  
2. ep-bor-1  
3. 1850-1900  
4. 4.5/1.2/2.9  
5a. Europees porselein/European porcelain  
5b. veldspaatglazuur/felspar glaze, onderglazuur blauw/ under-glaze blue, in mal gevormd/shaped in a mould  
5c. persreliëf in vierpas, geheel wit/four panels in pressed relief, all white  
6a. standring/footring  
6b.  
6c. speelgoed?/toy?  
7. (kop &) schotel/ (cup &) saucer  
8. Europa/Europe  
9.

- 1248  
1. 313, TL 1-9-290  
2. ep-bor-1  
3. 1707-1778 1760-1778  
4. 13.5/2.7/7.5  
5a. Europees porselein/European porcelain  
5b. veldspaatglazuur/felspar glaze, onderglazuur blauw/ under-glaze blue, in mal gevormd/shaped in a mould  
5c. verticale lamellen, Zwiebelmuster/vertical flutes, onion flowers  
6a. standring/footring  
6b.  
6c. merk/mark: W (Wallendorf?, Thüringen, post 1763)  
7. (kop &) schotel/ (cup &) saucer  
8. Duitsland/Germany  
9.



1:2



1:2

- 1249  
 1. 313, TL 1-9-291  
 2. ep-bor-1  
 3. 1701-1778 1760-1778  
 4. 12.0/2.5/6.0  
 5a. Europees porselein/*European porcelain*  
 5b. veldspaatglazuur/*felspar glaze, onderglazuur blauw/under-glaze blue, in mal gevormd/shaped in a mould*  
 5c. verticale lamellen, Zwiebelmuster/*vertical flutes, onion flowers*  
 6a. standring/*footring*  
 6b.  
 6c. merk/mark: klaver/*clover (cup &) schotel/cup & saucer*  
 7. (kop &) schotel/*(cup &) saucer*  
 8. Duitsland/*Germany*  
 9.

- 1250  
 1. 313, TL 1-9-292  
 2. ep-bor-1  
 3. 1701-1778 1760-1778  
 4. 13.5/3.2/6.5  
 5a. Europees porselein/*European porcelain*  
 5b. veldspaatglazuur/*felspar glaze, onderglazuur blauw/under-glaze blue, in mal gevormd/shaped in a mould*  
 5c. verticale lamellen, Zwiebelmuster/*vertical flutes, onion flowers*  
 6a. standring/*footring*  
 6b.  
 6c. merk/mark: Kreuzschwerter H  
 7. (kop &) schotel/*(cup &) saucer*  
 8. Meissen  
 9.

- 1251  
 1. 224, NYM 1014-59-303  
 2. ep-bor-4  
 3. 1850-1900  
 4. 23.0/3.0/16.0  
 5a. Europees porselein/*European porcelain*  
 5b. veldspaatglazuur/*felspar glaze*  
 5c. geheel wit/*all white*  
 6a. standring/*footring*  
 6b.  
 6c. blm/im: Y  
 7. bord/*plate*  
 8. Europa/*Europe*  
 9.

- 1252  
 1. 224, NYM 1014-59-300  
 2. ep-dek-1  
 3. 1850-1900  
 4. 7.0/3.5/5.0  
 5a. Europees porselein/*European porcelain*  
 5b. veldspaatglazuur/*felspar glaze, uitwendig/exterior*  
 5c. leemengobe/*loam wash bk: bruin/fs: brown*  
 6a.  
 6b. knop/*knob*  
 6c.  
 7. deksel/*lid*  
 8. Bunzlau?  
 9.

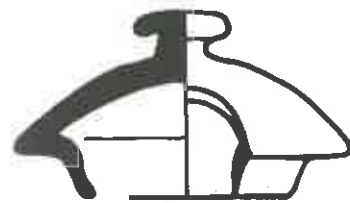

1:1

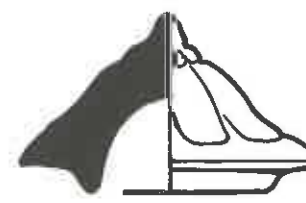

1:1

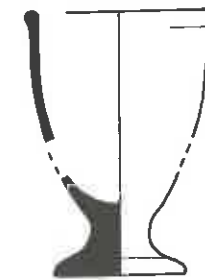

1:2

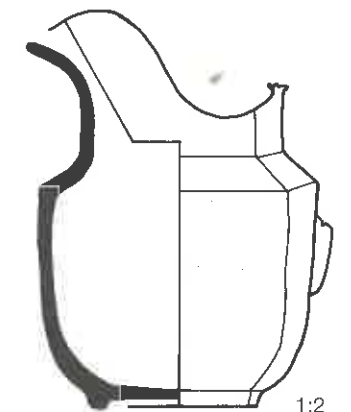

1:2

- 1253  
 1. 224, NYM 1014-59-330  
 2. ep-dek-1  
 3. 1850-1900  
 4. 4.4/2.7/2.6  
 5a. Europees porselein/*European porcelain*  
 5b. veldspaatglazuur/*felspar glaze*  
 5c.  
 6a.  
 6b. knop/*knob*  
 6c. uitsparing voor lepel/*cut-out for spoon, set met/with n. 1281*  
 7. mosterdpotdeksel/*lid*  
 8. Europa/*Europe*  
 9.

- 1254  
 1. 228, NYM 1014-98-126  
 2. ep-dek-2  
 3. 1850-1900  
 4. 4.0/2.5/2.4  
 5a. Europees porselein/*European porcelain*  
 5b. veldspaatglazuur/*felspar glaze, in mal gevormd/shaped in a mould*  
 5c. 8 panelen, geheel wit/*8 panels, all white*  
 6a.  
 6b. knop/*knob*  
 6c.  
 7. deksel/*lid*  
 8. Europa/*Europe*  
 9.

- 1255  
 1. 251, NYM 1023-96-39  
 2. ep-eid-1  
 3. 1730-1770  
 4. 5.2/7.0/3.5  
 5a. Europees porselein/*European porcelain*  
 5b. veldspaatglazuur/*felspar glaze*  
 5c. geheel wit/*all white*  
 6a. standvoet/*flat footed base*  
 6b.  
 6c.  
 7. eierdop/*eggcup*  
 8. Europa/*Europe*  
 9.

- 1256  
 1. 10, DEV 52-14-38  
 2. ep-kan-1  
 3. 1820-1890  
 4. 7.4/10.6/4.3  
 5a. Europees porselein/*European porcelain*  
 5b. veldspaatglazuur/*felspar glaze*  
 5c. geheel wit/*all white*  
 6a. standring/*footring*  
 6b. één vormoor/*one moulded handle, vertikaal/vertical, afgebroken/missing*  
 6c.  
 7. kan/*jug*  
 8. Europa/*Europe*  
 9.

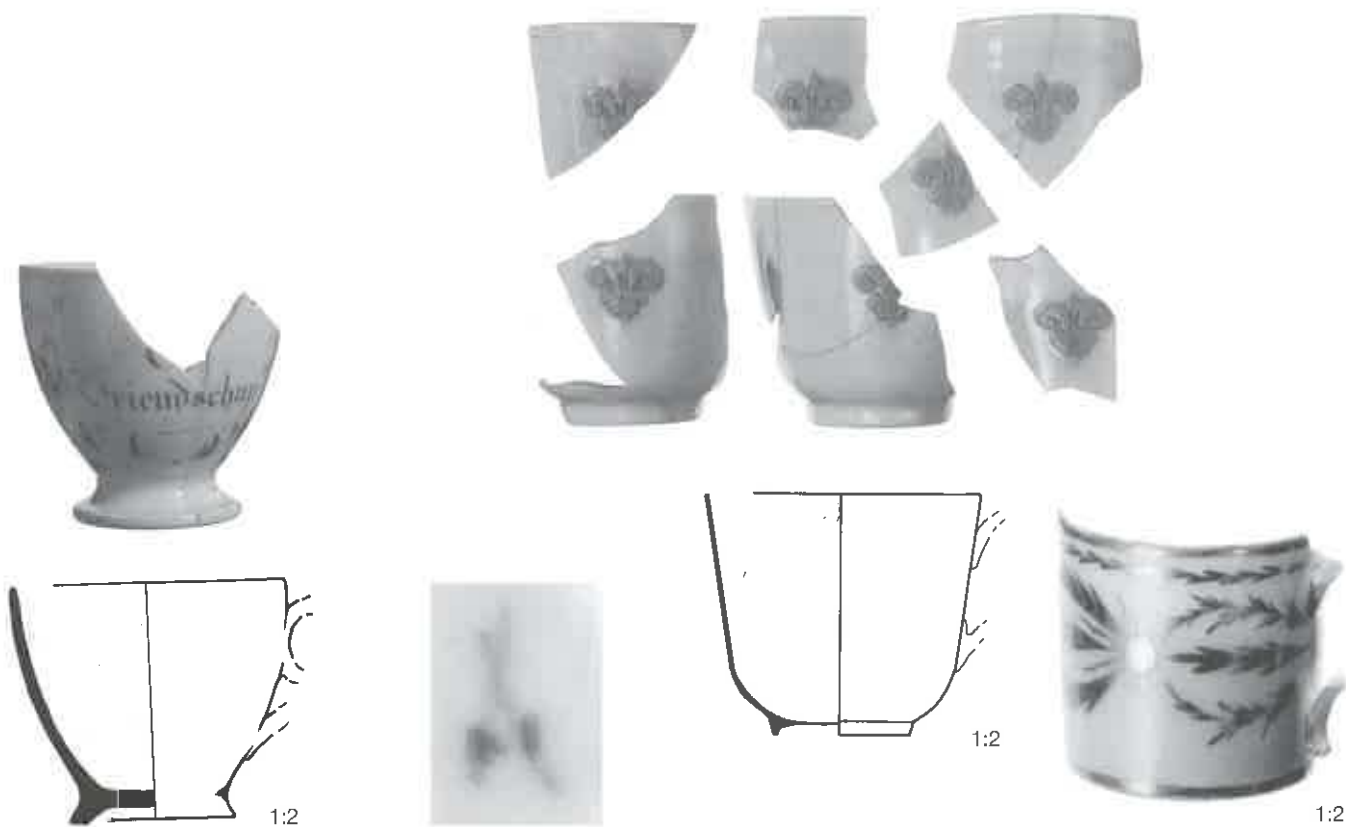

- 1257  
 1. 10, DEV 52-14-43  
 2. ep-kop-1  
 3. 1820-1890  
 4. 6.5/7.0/4.0  
 5a. Europees porselein/*European porcelain*  
 5b. veldspaatglazuur/felspar glaze, bovenglazuur goud, rood /*on the glaze gold, red*  
 5c. beschildering met woord 'Vriendschap' /*printed with word (transl.) 'Friendship'*  
 6a. standvoet/flat footed base  
 6b. één vormoor/*one moulded handle, vertikaal/vertical, afgebroken/missing*  
 6c.  
 7. kop/cup  
 8. Europa/*Europe*  
 9. Thijssen 1991. 218.

- 1258  
 1. 200, NYM 1000-13-96  
 2. ep-kop-1  
 3. 1800-1852  
 4. 6.2/8.2/4.6  
 5a. Europees porselein/*European porcelain*  
 5b. veldspaatglazuur/felspar glaze, bovenglazuur goud /*on the glaze gold*  
 5c. filetten/*fillets*  
 6a. standvoet/flat footed base  
 6b. één vormoor/*one moulded handle, vertikaal/vertical, afgebroken/missing*  
 6c. merk/mark: Kreuzschwerter  
 7. kop/cup  
 8. Meissen  
 9.

- 1259  
 1. 13, DEV 54-50-44  
 2. ep-kop-2  
 3. 1850-1900  
 4. 7.2/6.4/3.6  
 5a. Europees porselein/*European porcelain*  
 5b. veldspaatglazuur/felspar glaze  
 5c. lilia appliques met Franse lelie/lilac applied features in shape of Fleur de Lys  
 6a. standring/footring  
 6b. één vormoor/*one moulded handle, vertikaal/vertical, afgebroken/missing*  
 6c. zacht baksel/*soft fabric*  
 7. kop/cup  
 8. Frankrijk?/*France?*  
 9. Thijssen 1991. 220.

- 1260  
 1. 224, NYM 1014-59-325  
 2. ep-kop-3  
 3. 1850-1900  
 4. 4.0/3.5/4.0  
 5a. Europees porselein/*European porcelain*  
 5b. veldspaatglazuur/felspar glaze, bovenglazuur goud /*on the glaze gold*  
 5c. filet, lauwerkranen vanuit centraal punt/*fillet, garlands of leaves from central dot*  
 6a. standring/footring  
 6b. één vormoor/*one moulded handle, vertikaal/vertical, afgebroken/missing*  
 6c. 'Empire-style'  
 7. kop/cup  
 8. Europa/*Europe*  
 9. Thijssen 1991. 222.



- 1261  
 1. 10, DEV 52-14-46  
 2. ep-kop-4  
 3. 1820-1890  
 4. 7.0/6.4/3.6  
 5a. Europees porselein/*European porcelain*  
 5b. veldspaatglazuur/felspar glaze  
 5c.  
 6a. standring/footring  
 6b. één vormoor/*one moulded handle, vertikaal/vertical*  
 6c.  
 7. kop/cup  
 8. Europa/*Europe*  
 9. Bartels 1993. 34.

- 1262  
 1. 228, NYM 1014-98-119  
 2. ep-kop-4  
 3. 1850-1900  
 4. -/6.5/4.2  
 5a. Europees porselein/*European porcelain*  
 5b. veldspaatglazuur/felspar glaze, bovenglazuur/on the glaze  
 5c. poly. handbeschilderd, bloemerv/poly. handpainted, flowers  
 6a. standring/footring  
 6b. één vormoor/*one moulded handle, vertikaal/vertical*  
 6c.  
 7. kop/cup  
 8. Europa/*Europe*  
 9.

- 1263  
 1. 228, NYM 1014-98-121  
 2. ep-kop-4  
 3. 1850-1900  
 4. 7.0/6.0/2.1  
 5a. Europees porselein/*European porcelain*  
 5b. veldspaatglazuur/felspar glaze, onderglazuur blauw/under-glaze blue  
 5c. Zwiebelmuster/*onion flowers*  
 6a. standring/footring  
 6b. één vormoor/*one moulded handle, vertikaal/vertical, afgebroken/missing*  
 6c. merk/mark: Kreuzschwerter + \*  
 7. kop/cup  
 8. Europa/*Europe*  
 9.

- 1264  
 1. 232, NYM 1014-112-105  
 2. ep-kop-4  
 3. 1875-1915  
 4. 7.5/6.5/4.0  
 5a. Europees porselein/*European porcelain*  
 5b. veldspaatglazuur/felspar glaze, in mal gevormd/*shaped in a mould*  
 5c. persreliëf, 4 panelen/*pressmould, 4 panels*  
 6a. standring/footring  
 6b. één vormoor/*one moulded handle, vertikaal/vertical, afgebroken/missing*  
 6c. servies, 1 van 4/*service, 1 of 4*  
 7. kop/cup  
 8. Europa/*Europe*  
 9.



- 1265  
 1. 303, TL 7-3  
 2. ep-kop-4  
 3. 1869-1900  
 4. 6.7/6.1/4.0  
 5a. Europees porselein/*European porcelain*  
 5b. veldspaatglazuur/*felspar glaze, bovenglazuur/on the glaze*  
 5c. roodbruine filetten/*redbrown fillets*  
 6a. standing/*footring*  
 6b. één vormoor/*one moulded handle, vertikaal/vertical, afgebroken/missing*  
 6c.  
 7. kop/*cup*  
 8. Europa/*Europe*  
 9.

- 1266  
 1. 200, NYM 1000-13-88  
 2. ep-kop-5  
 3. 1800-1852  
 4. 7.7/4.6/3.4  
 5a. Europees porselein/*European porcelain*  
 5b. veldspaatglazuur/*felspar glaze, onderglazuur blauw/under-glaze blue*  
 5c. inw: verticale lamellen, Zwiebelmuster/*int: vertical flutes, onion flowers*  
 6a. standing/*footring*  
 6b. één vormoor/*one moulded handle, vertikaal/vertical*  
 6c. merk: klaver, bloem?/*clover, flower?*  
 7. kop/*cup*  
 8. Europa/*Europe*  
 9.

- 1267  
 1. 200, NYM 1000-13-92  
 2. ep-kop-5  
 3. 1800-1852  
 4. 7.8/4.2/4.0  
 5a. Europees porselein/*European porcelain*  
 5b. veldspaatglazuur/*felspar glaze, bovenglazuur/on the glaze*  
 5c. bruin, handbeschildering, bloemmotief/*brown, handpainted, floral motif*  
 6a. standing/*footring*  
 6b.  
 6c.  
 7. kop/*cup*  
 8. Europa/*Europe*  
 9.

- 1268  
 1. 238, NYM 1015-4-7  
 2. ep-kop-5  
 3. 1800-1850  
 4. 8.0/5.0/3.7  
 5a. Europees porselein/*European porcelain*  
 5b. veldspaatglazuur/*felspar glaze, bovenglazuur/on the glaze*  
 5c. roze, handbeschildering, bloemmotief/*pink, handpainted, floral motif*  
 6a. standing/*footring*  
 6b. vormoor/*moulded handle, vertikaal/vertical, afgebroken/missing*  
 6c. merk/mark: ster/star  
 7. kop/*cup*  
 8. Europa/*Europe*  
 9.

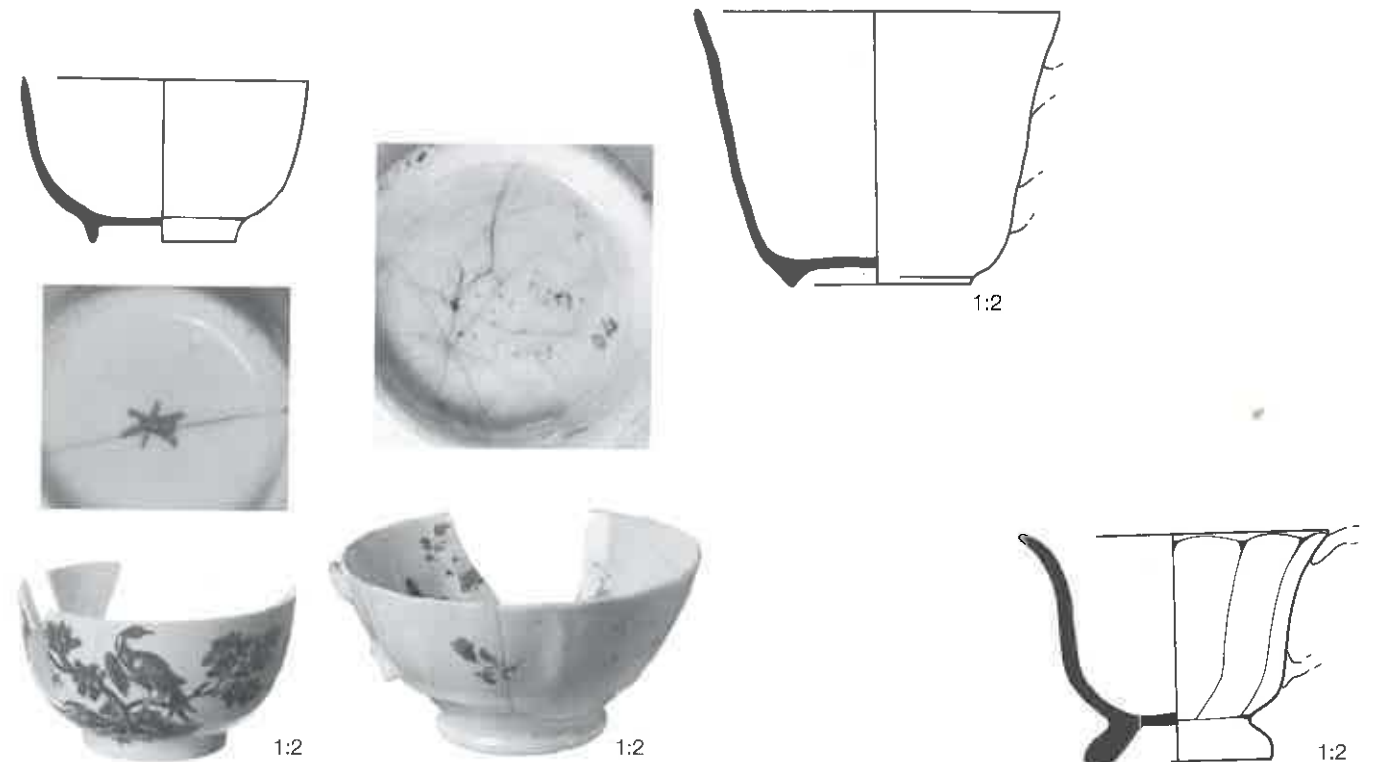

- 1269  
 1. 238, NYM 1015-4-8  
 2. ep-kop-5  
 3. 1800-1850  
 4. 8.0/4.5/3.9  
 5a. Europees porselein/*European porcelain*  
 5b. veldspaatglazuur/*felspar glaze, onderglazuur blauw/under-glaze blue, drukdecor/transfer-print*  
 5c. vogel in boom/*bird in a tree*  
 6a. standing/*footring*  
 6b.  
 6c. merk/mark: sikkel/*sickle (Bow)*  
 7. kop/*cup*  
 8. Bow, Londen/*London*  
 9.

- 1270  
 1. 228, NYM 1014-98-115  
 2. ep-kop-6  
 3. 1875-1915  
 4. 10.0/5.0/4.5  
 5a. Europees porselein/*European porcelain*  
 5b. veldspaatglazuur/*felspar glaze, bovenglazuur/on the glaze*  
 5c. inw & uitw rozerode bloemen met groene stippen/*int & ext: reddish flowers with green spots*  
 6a. standing/*footring*  
 6b. één vormoor/*one moulded handle, vertikaal/vertical, afgebroken/missing*  
 6c. zacht baksel/*soft fabric*  
 7. kop/*cup*  
 8. Europa/*Europe*  
 9. Thijssen 1991. 221.

- 1271  
 1. 232, NYM 1014-112-108  
 2. ep-kop-7  
 3. 1875-1915  
 4. 9.5/8.0/6.0  
 5a. Europees porselein/*European porcelain*  
 5b. veldspaatglazuur/*felspar glaze, bovenglazuur/on the glaze*  
 5c. floraal/*floral*  
 6a. standing/*footring*  
 6b. één vormoor/*one moulded handle, vertikaal/vertical, afgebroken/missing*  
 6c.  
 7. kop/*cup*  
 8. Europa/*Europe*  
 9.

- 1272  
 1. 245, NYM 1017-12-149  
 2. ep-kop-8  
 3. 1880-1913  
 4. 8.2/6.0/5.0  
 5a. Europees porselein/*European porcelain*  
 5b. veldspaatglazuur/*felspar glaze*  
 5c. persreliëf, 8 panelen, geheel wit/*pressmould, 8 panels, all white*  
 6a. standing/*footring*  
 6b. één vormoor/*one moulded handle, vertikaal/vertical, afgebroken/missing*  
 6c.  
 7. kop/*cup*  
 8. Europa/*Europe*  
 9.

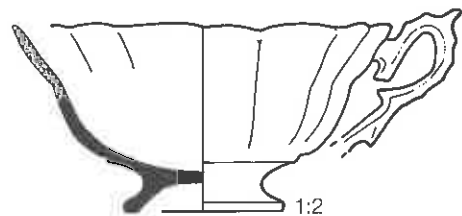
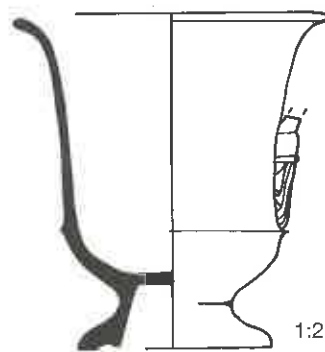

- 1273  
 1. 215, NYM 1008-34-124  
 2. ep-kop-9  
 3. 1880-1915  
 4. 10.2/5.0/4.3  
 5a. Europees porselein/European porcelain  
 5b. veldspaatglazuur/felspar glaze, onderglazuur blauw/under-glaze blue, drukdecor/transfer-print  
 5c. zeewier/seaweed  
 6a. standring/footring  
 6b. één vormoor/one moulded handle, vertikaal/vertical, afgebroken/missing  
 6c.  
 7. kop/cup  
 8. Europa/Europe  
 9.

- 1274  
 1. 267, NYM 1031-183-22  
 2. ep-kop-10  
 3. 1870-1900  
 4. 8.4/8.8/5.3  
 5a. Europees porselein/European porcelain  
 5b. veldspaatglazuur/felspar glaze, bovenglazuur/on the glaze  
 5c. goudfillet en ornament, handbeschildering, huis en zeilschip/gold fillet and ornamental, handpainted, house and sailing boat  
 6a. standring/footring  
 6b. één vormoor/one moulded handle, vertikaal/vertical, afgebroken/missing  
 6c.  
 7. kop/cup  
 8. Europa/Europe  
 9.

- 1275  
 1. 232, NYM 1014-112-117  
 2. ep-kop-  
 3. 1875-1925  
 4. -/-/-  
 5a. Europees porselein/European porcelain  
 5b. veldspaatglazuur/felspar glaze, bovenglazuur goud/on the glaze gold  
 5c. in lauwerkrans 'Op Uw (ge)boortedag'/in garland of leaves (trans.) 'On Your day of birth'  
 6a. standring/footring  
 6b.  
 6c.  
 7. kop/cup  
 8. Europa/Europe  
 9.

- 1276  
 1. 224, NYM 1014-59-329  
 2. ep-lep-1  
 3. 1850-1900  
 4. 2.8/-/-  
 5a. Europees porselein/European porcelain  
 5b. veldspaatglazuur/felspar glaze  
 5c. geheel wit/all white  
 6a. standring/footring  
 6b. steel/handle, afgebroken/missing  
 6c.  
 7. lepel/small ladle  
 8. Europa/Europe  
 9.

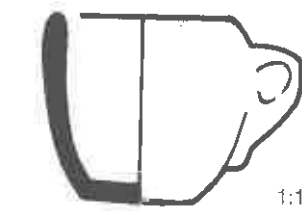

- 1277  
 1. 228, NYM 1014-98-123  
 2. ep-min-  
 3. 1850-1900  
 4. 2.8/2.6/1.6  
 5a. Europees porselein/European porcelain  
 5b. veldspaatglazuur/felspar glaze  
 5c. geheel wit/all white  
 6a. standring/footring  
 6b. één vormoor/one moulded handle, vertikaal/vertical  
 6c. set met schotel/tje/set with saucer  
 7. miniatuur kop/miniature cup  
 8. Europa/Europe  
 9.

- 1278  
 1. 224, NYM 1014-59-333  
 2. ep-ove-  
 3. 1850-1900  
 4. -/-/-  
 5a. Europees porselein/European porcelain  
 5b. veldspaatglazuur/felspar glaze, bovenglazuur/on the glaze  
 5c. geel, met handbeschildering bruin en rode wijnranken/yellow, on the glaze red and brown wine leaves  
 6a.  
 6b.  
 6c.  
 7. overpot/cachepot  
 8. Europa/Europe  
 9.



- 1279  
 1. 248, NYM 1022-7-200  
 2. ep-sch-1  
 3. 1883-1903  
 4. 22.0/15.5/3.4  
 5a. Europees porselein/European porcelain  
 5b. veldspaatglazuur/felspar glaze, drukdecor/transfer print, zwart/black  
 5c. 'PENSION-ELSBEEK RESTAURANT BODEGA'  
 6a.  
 6b.  
 6c.  
 7. schaal/dish  
 8. Europa/Europe  
 9.

- 1280  
 1. 238, NYM 1015-4-10  
 2. ep-sch-2  
 3. 1800-1850  
 4. 13.3/7.0/7.3  
 5a. Europees porselein/European porcelain  
 5b. veldspaatglazuur/felspar glaze, in mal gevormd/shaped in a mould  
 5c. 16 dubbele plooiën, geheel wit/16 double lobes, all white  
 6a. standring/footring  
 6b.  
 6c.  
 7. plooisshotel/lobed dish  
 8. Europa/Europe  
 9.

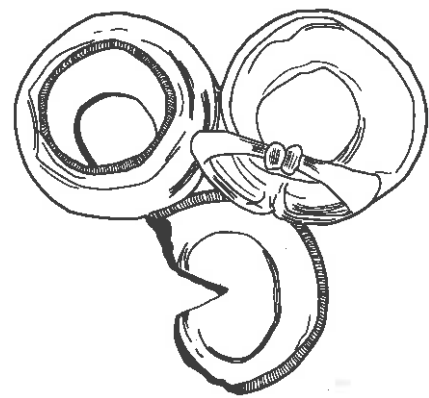

1:2

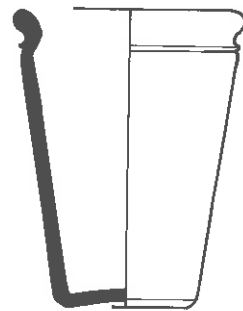
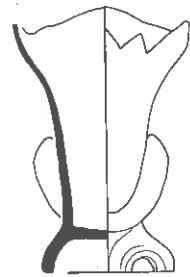
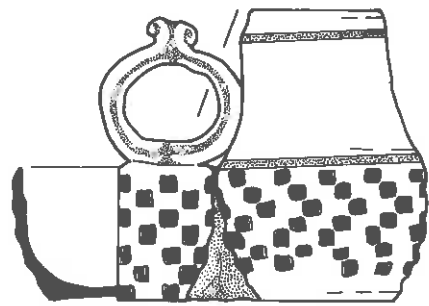

1:2



1:2



1:2

- 1281  
 1. 224, NYM 1014-59-331  
 2. ep-taf-1  
 3. 1850-1900  
 4. - / - / -  
 5a. Europees porselein/European porcelain  
 5b. veldspaatglazuur/felspar glaze, in mal gevormd/shaped in a mould  
 5c. bakjes voor peper, zout en mosterd/cups for pepper, salt and mustard  
 6a.  
 6b.  
 6c. set met/with n. 1253  
 7. tafelstel/table set  
 8. Europa/Europe  
 9.

- 1282  
 1. 13, DEV 54-50-43  
 2. ep-vaa-1  
 3. 1850-1900  
 4. 9.4/14.1/7.0  
 5a. Europees porselein/European porcelain  
 5b. veldspaatglazuur/felspar glaze, bovenglazuur/on the glaze  
 5c. handbeschilderd, bloem/handpainted, flower  
 6a. standvoet/flat footed base  
 6b. twee vormoren/two moulded handles, vertikaal/vertical  
 6c.  
 7. vaas/vase  
 8. Europa/Europe  
 9.

- 1283  
 1. 224, NYM 1014-59-332  
 2. ep-vaa-  
 3. 1850-1900  
 4. 6.0/ - / -  
 5a. Europees porselein/European porcelain  
 5b. veldspaatglazuur/felspar glaze, bovenglazuur goud/on the glaze gold  
 5c. filetten, vaas op pootjes staand op piëdestal/fillets, vase on 3 legs on pedestal  
 6a. standing/footring  
 6b.  
 6c.  
 7. vaas/vase  
 8. Europa/Europe  
 9.

- 1284  
 1. 215, NYM 1008-34-131  
 2. ep-zal-1  
 3. 1880-1915  
 4. 6.2/8.0/3.4  
 5a. Europees porselein/European porcelain  
 5b. veldspaatglazuur/felspar glaze  
 5c. geheel wit/all white  
 6a. standvlak/flat base  
 6b.  
 6c.  
 7. zalfpot/ointment jar  
 8. Europa/Europe  
 9.

## Industrieel wit/ Industrial whitewares

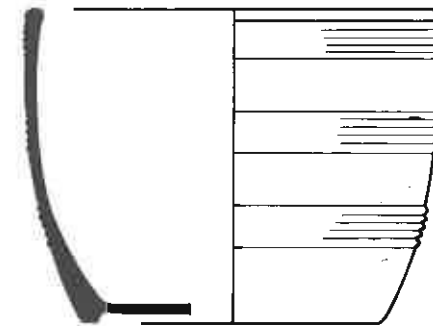

1:2

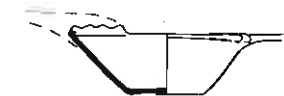

1:2



1:2



1:2

- 1285  
 1. 10, DEV 52-14-7  
 2. ep-zee-1  
 3. 1820-1890  
 4. 6.3/2.5/5.2  
 5a. Europees porselein/European porcelain  
 5b. veldspaatglazuur/felspar glaze  
 5c. geheel wit/all white  
 6a. standvlak/flat base  
 6b. knop/knob  
 6c.  
 7. (gootsteen?/thee?)zeef/sieve  
 8. Europa/Europe  
 9.

- 1286  
 1. 224, NYM 1014-59-277  
 2. iw-bbf-1  
 3. 1850-1900  
 4. 9.5/3.3/4.0  
 5a. industrieel wit/industrial whiteware  
 5b. loodglazuur/lead glaze  
 5c. geheel wit/all white  
 6a. standvlak/flat base  
 6b. één vormoor/one moulded handle, horizontaal/horizontal, atgebroken/missing  
 6c. blm/im: Polling 7, 24X  
 7. babyfles/feeding bottle  
 8. Petrus Regout, Maastricht  
 9. VMA 14-41.

- 1287  
 1. 313, TL 1-9-284  
 2. iw-blo-1  
 3. 1701-1778 1760-1778  
 4. 11.2/8.3/8.0  
 5a. industrieel wit/industrial whiteware  
 5b. loodglazuur/lead glaze  
 5c. groenig glazuur, 3 hoepels/green tinge, 3 hoops  
 6a. standing/footring, gat in bodem/hole in base  
 6b.  
 6c.  
 7. bloempot/flower pot  
 8. Engeland/England  
 9. Thijssen 1991. 224.

- 1288  
 1. 228, NYM 1014-98-30  
 2. iw-bor-1  
 3. 1850-1900  
 4. 14.0/2.5/8.2  
 5a. industrieel wit/industrial whiteware  
 5b. loodglazuur/lead glaze, drukdecor/transfer-print, blauw/blue  
 5c. model: Canton  
 6a. standing/footring  
 6b.  
 6c. bm/pr: CANTON (niet/not Maastricht)  
 7. bord/plate  
 8. Engeland/England  
 9.



1:1



1:1

- |   |   |  |  |
|---|---|--|--|
| <p>1289<br/>1. 228, NYM 1014-98-35<br/>2. iw-bor-1<br/>3. 1850-1900<br/>4. 13.5/3.5/7.0<br/>5a. industrieel wit/industrial whiteware<br/>5b. loodglazuur/lead glaze, drukdecor/transfer-print, groen/green<br/>5c. vl: meander/ed: meander<br/>6a. standring/footring<br/>6b.<br/>6c. slecht hechtende vert/poorly adhesive paint<br/>7. bord/plate<br/>8. Europa/Europe<br/>9.</p> | <p>1290<br/>1. 200, NYM 1000-13-34<br/>2. iw-bor-2<br/>3. 1800-1852<br/>4. 25.5/4.5/14.5<br/>5a. industrieel wit/industrial whiteware<br/>5b. loodglazuur/lead glaze<br/>5c. rt: Barker 6, geheel wit/all white<br/>6a. standring/footring<br/>6b.<br/>6c. bord/plate<br/>7. Engeland/England<br/>8.<br/>9.</p> | <p>1291<br/>1. 200, NYM 1000-13-43<br/>2. iw-bor-2<br/>3. 1800-1852<br/>4. 24.8/2.5/14.6<br/>5a. industrieel wit/industrial whiteware<br/>5b. loodglazuur/lead glaze<br/>5c. geheel wit/all white<br/>6a. standring/footring<br/>6b.<br/>6c. blm/im: LEEDS POTTERY<br/>7. bord/plate<br/>8. Leeds<br/>9.</p> | <p>1292<br/>1. 200, NYM 1000-13-44<br/>2. iw-bor-2<br/>3. 1800-1852 1817-1830<br/>4. 26.5/3.5/16.0<br/>5a. industrieel wit/industrial whiteware<br/>5b. loodglazuur/lead glaze<br/>5c. geheel wit/all white<br/>6a. standring/footring<br/>6b.<br/>6c. blm/im: FELL 4<br/>7. bord/plate<br/>8. Tyneside<br/>9. Godden 1992. (1968), p. 69.</p> |
|---|---|--|--|



1:1



- |   |  |   |   |
|---|--|---|---|
| <p>1293<br/>1. 224, NYM 1014-59-151<br/>2. iw-bor-2<br/>3. 1850-1900<br/>4. 26.0/3.5/17.5<br/>5a. industrieel wit/industrial whiteware<br/>5b. loodglazuur/lead glaze, bovenglazuur zwart/on the glaze black<br/>5c. handbeschilderd/handpainted, vl/ed: '4B 4C'<br/>6a. standring/footring<br/>6b.<br/>6c. bl/pm: Polling 530a<br/>7. bord/plate<br/>8. Soci t  Ceramique, Maastricht<br/>9.</p> | <p>1294<br/>1. 224, NYM 1014-59-283<br/>2. iw-bor-2<br/>3. 1850-1900<br/>4. 24.5/2.5/16.0<br/>5a. industrieel wit/industrial whiteware<br/>5b. loodglazuur/lead glaze<br/>5c.<br/>6a. standring/footring<br/>6b.<br/>6c. blm/im: LEEDS POTTERY<br/>7. bord/plate<br/>8. Leeds<br/>9.</p> | <p>1295<br/>1. 245, NYM 1017-12-108<br/>2. iw-bor-2<br/>3. 1880-1913<br/>4. -/2.3/-<br/>5a. industrieel wit/industrial whiteware<br/>5b. loodglazuur/lead glaze, drukdecor/transfer-print, zwart/black, roze luster/pink lustre<br/>5c. achzijdig, bloemen in reli f/octagonal, impressed flowers: 'Hamburger Ansichten'<br/>6a. standring/footring<br/>6b.<br/>6c. park: Blumen und Pflanzen (Hamburg)<br/>7. bord/plate<br/>8. Europa/Europe<br/>9.</p> | <p>1296<br/>1. 247, NYM 1022-6-3<br/>2. iw-bor-2<br/>3. 1883-1903 1851-1859<br/>4. 26.3/3.7/18.0<br/>5a. industrieel wit/industrial whiteware<br/>5b. loodglazuur/lead glaze, vloeiblaauw/flowblue, drukdecor/transfer-print, blauw/blue<br/>5c. model: Tonquin<br/>6a. standring/footring<br/>6b.<br/>6c. gerepareerd/mended, blm/pm: Polling 350, blm/im: G ? 6?<br/>7. bord/plate<br/>8. Clairmont &amp; Chainaye, Maastricht<br/>9.</p> |
|---|--|---|---|



1:1



1:1

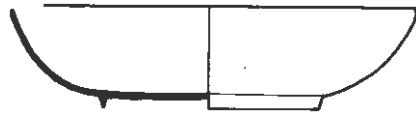

1:2



1:2

- 1297  
 1. 267, NYM 1031-183-2  
 2. iw-bor-2  
 3. 1870-1900 1875-1875  
 4. 19.0/2.4/11.0  
 5a. industrieel wit/industrial whiteware  
 5b. loodglazuur/lead glaze, vloeiblaauw/flowblue, drukdecor/transfer-print, blauw/blue  
 5c. decor 'HONC'  
 6a. standring/footering  
 6b.  
 6c. bmv/pm: HONC, blm/im: Polling 5d, L  
 7. bord/plate  
 8. Petrus Regout, Maastricht  
 9. Bogears 1992, p. 45, no. 24.

- 1298  
 1. 13, DEV 54-50-133  
 2. iw-bor-3  
 3. 1850-1900  
 4. 8.0/1.8/-  
 5a. industrieel wit/industrial whiteware  
 5b. loodglazuur/lead glaze, vloeiblaauw/flowblue, drukdecor/transfer-print, blauw/blue  
 5c. zeewier/seaweed  
 6a. standring/footering  
 6b.  
 6c. bmv/pm: TH No. 69, blm/im: Hackwood  
 7. bord/plate  
 8. Engeland/England  
 9. Godden 1992, (1968), p.75.

- 1299  
 1. 160, DDT 47-1-110  
 2. iw-bor-3  
 3. 1720-1760, ca. 1760  
 4. 10.2/2.4/5.3  
 5a. creamware  
 5b. loodglazuur/lead glaze  
 5c. radstempel in cirkel/circular roulette  
 6a. standring/footering  
 6b.  
 6c.  
 7. (kop &) schotel/cup & saucer  
 8. Engeland/England  
 9.

- 1300  
 1. 160, DDT 47-1-111  
 2. iw-bor-3  
 3. 1720-1760, ca. 1760  
 4. 10.8/2.5/5.8  
 5a. creamware  
 5b. loodglazuur/lead glaze  
 5c. radstempel in cirkel/circular roulette  
 6a. standring/footering  
 6b.  
 6c.  
 7. (kop &) schotel/cup & saucer  
 8.  
 9.

- 1301  
 1. 160, DDT 47-1-125  
 2. iw-bor-3  
 3. 1720-1760, rond 1760  
 4. -/2.7/-  
 5a.  
 5b. loodglazuur/lead glaze, onderglazuur blauw/underglaze blue  
 5c. bk, vl: ruitmotief, sp: bloemen, ok: capucijnerbruin/fs, ed: lozenge, ce: flowers, rs: coffee colour  
 6a. standring/footering  
 6b.  
 6c.  
 7. (kop &) schotel/cup & saucer  
 8. Engeland/England  
 9.

- 1302  
 1. 200, NYM 1000-13-22  
 2. iw-bor-3  
 3. 1800-1852  
 4. 13.0/2.5/7.8  
 5a. witgoed/white industrial ware  
 5b. loodglazuur/lead glaze  
 5c. geheel wit/all white  
 6a. standring/footering  
 6b.  
 6c. blm/im: Moore & Co 7  
 7. (kop &) schotel/cup & saucer  
 8. Wearside  
 9.

- 1303  
 1. 200, NYM 1000-13-109  
 2. iw-bor-3  
 3. 1800-1852  
 4. 12.2/2.5/7.2  
 5a. witgoed/white industrial ware  
 5b. loodglazuur/lead glaze  
 5c. geheel wit/all white  
 6a. standring/footering  
 6b.  
 6c. blm/im: MALING  
 7. (kop &) schotel/cup & saucer  
 8. Engeland/England  
 9.

- 1304  
 1. 224, NYM 1014-59-101  
 2. iw-bor-3  
 3. 1850-1900 1860-1880  
 4. 13.0/2.0/6.5  
 5a. witgoed/white industrial ware  
 5b. loodglazuur/lead glaze  
 5c. model: Parsem  
 6a. standring/footering  
 6b.  
 6c. bmv/pm: Parsem, no. 3, 10, blm/im: Polling 5d  
 7. (kop &) schotel/cup & saucer  
 8. Petrus Regout, Maastricht  
 9.



1:1



1:2



1:1

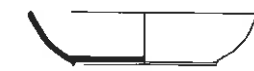

1:2



1:2



1:2



1:2



1:1

- 1305  
 1. 224, NYM 1014-59-112  
 2. iw-bor-3  
 3. 1850-1900  
 4. 16.0/3.0/10.0  
 5a. witgoed/white industrial ware  
 5b. loodglazuur/lead glaze, vloeiblaauw/flowblue, drukdecor/transfer-print  
 5c. model: Lintin  
 6a. standring/footring  
 6b.  
 6c.  
 7. bord (klein)/small plate  
 8. Petrus Regout, Maastricht  
 9.

- 1306  
 1. 228, NYM 1014-98-31  
 2. iw-bor-3  
 3. 1850-1900 1850-1880  
 4. 13.5/3.0/7.0  
 5a. witgoed/white industrial ware  
 5b. loodglazuur/lead glaze, handbeschilderd/handpainted  
 5c. floraal/floral  
 6a. standring/footring  
 6b.  
 6c. bm/im: Polling 5a (3)  
 7. (kop &) schotel/ (cup &) saucer  
 8. Petrus Regout, Maastricht  
 9.

- 1307  
 1. 228, NYM 1014-98-37  
 2. iw-bor-3  
 3. 1850-1900 1855-1875  
 4. 14.0/2.0/7.8  
 5a. witgoed/white industrial ware  
 5b. loodglazuur/lead glaze  
 5c.  
 6a. standring/footring  
 6b.  
 6c. bm/im: Polling 7 'Q'  
 7. (kop &) schotel/ (cup &) saucer  
 8. Petrus Regout, Maastricht  
 9.

- 1308  
 1. 242, NYM 1016-52-17  
 2. iw-bor-3  
 3. 1780-1800  
 4. 12.6/2.8/7.6  
 5a. witgoed/white industrial ware  
 5b. loodglazuur/lead glaze, drukdecor/transfer-print, blauw/blue  
 5c.  
 6a. standring/footring  
 6b.  
 6c. bm/im: Dawson & Co (?)  
 7. (kop &) schotel/ (cup &) saucer  
 8. Engeland/England  
 9.

- 1309  
 1. 244, NYM 1017-12-62  
 2. iw-bor-3  
 3. 1790-1815  
 4. 12.3/2.6/7.4  
 5a. witgoed/white industrial ware  
 5b. loodglazuur/lead glaze, vloeiblaauw/flowblue, drukdecor/transfer-print, blauw/blue  
 5c. 3 vrouwen bij put en landhuis/3 ladies at the well near mansion  
 6a. standring/footring  
 6b.  
 6c.  
 7. (kop &) schotel/ (cup &) saucer  
 8. Engeland/England  
 9.

- 1310  
 1. 247, NYM 1022-6-36  
 2. iw-bor-3  
 3. 1883-1903 1860-1860  
 4. 12.6/2.6/7.5  
 5a. witgoed/white industrial ware  
 5b. loodglazuur/lead glaze, drukdecor/transfer-print, blauw/blue  
 5c. model: Bloempot  
 6a. standring/footring  
 6b.  
 6c.  
 7. (kop &) schotel/ (cup &) saucer  
 8. Petrus Regout, Maastricht  
 9. Bogears 1992. p. 116.

- 1311  
 1. 251, NYM 1023-96-48  
 2. iw-bor-3  
 3. 1730-1770 1760-1770  
 4. 11.5/2.9/6.4  
 5a. pearlware  
 5b. loodglazuur/lead glaze, handbeschilderd/handpainted, blauw/blue  
 5c. pagode/pagoda  
 6a. standring/footring  
 6b.  
 6c. merk/mark: 1  
 7. (kop &) schotel/ (cup &) saucer  
 8. Staffordshire  
 9. Barker 1990. p. 131, 35.

- 1312  
 1. 261, NYM 1027-150-14  
 2. iw-bor-3  
 3. 1775-1800  
 4. 10.5/2.5/7.4  
 5a. pearlware  
 5b. loodglazuur/lead glaze, handbeschilderd/handpainted, blauw/blue  
 5c. pagode/pagoda  
 6a. standring/footring  
 6b.  
 6c.  
 7. (kop &) schotel/ (cup &) saucer  
 8. Staffordshire  
 9. vgl/comp: Barker 1990. p. 131-2, 35-36.



1:1



1:1



1:1



1:1

- 1313  
 1. 10, DEV 52-14-91  
 2. iw-bor-4  
 3. 1820-1890 1820-1865  
 4. 21.0/2.5/14.0  
 5a. witgoed/white industrial ware  
 5b. loodglazuur/lead glaze  
 5c.  
 6a. standing/footring  
 6b.  
 6c. blm/im: DAWSON  
 7. bord/plate  
 8. Sunderland  
 9. Godden 1992 (1968), p. 122.

- 1314  
 1. 10, DEV 52-14-92  
 2. iw-bor-4  
 3. 1820-1890 1820-1865  
 4. 23.0/3.0/15.0  
 5a. witgoed/white industrial ware  
 5b. loodglazuur/lead glaze  
 5c.  
 6a. standing/footring  
 6b.  
 6c. blm/im: NIXON.AUSTIN  
 7. bord/plate  
 8. Engeland/England  
 9.

- 1315  
 1. 200, NYM 1000-13-49  
 2. iw-bor-4  
 3. 1820-1890 1828-1852  
 4. 25.0/2.2/ -  
 5a. witgoed/white industrial ware  
 5b. loodglazuur/lead glaze  
 5c.  
 6a. standing/footring  
 6b.  
 6c. blm/im: SEWELLS & DONKIN '0'  
 7. bord/plate  
 8. Tyneside  
 9. Godden 1992. (1968). p. 120. Bell 1986. p. 20.

- 1316  
 1. 212, NYM 1005-5-14  
 2. iw-bor-4  
 3. 1803-1828  
 4. 24.3/2.0/16.0  
 5a. witgoed/white industrial ware  
 5b. loodglazuur/lead glaze  
 5c.  
 6a. standing/footring  
 6b.  
 6c. blm/im: SEWELL '2 5'  
 7. bord/plate  
 8. Tyneside  
 9. Godden. 1992. (1968). p. 120.



- 1317  
 1. 212, NYM 1005-5-14  
 2. iw-bor-4  
 3. 1803-1828  
 4. - / - / -  
 5a. witgoed/white industrial ware  
 5b. loodglazuur/lead glaze  
 5c.  
 6a. standing/footring  
 6b.  
 6c. blm/im: Moore & Co  
 7. bord/plate  
 8. Wearside  
 9. Godden 1992. (1968). p. 97.



1:1



- 1318  
 1. 224, NYM 1014-59-105  
 2. iw-bor-4  
 3. 1850-1900 1859-1863  
 4. 16.5/5.0/9.4  
 5a. witgoed/white industrial ware  
 5b. loodglazuur/lead glaze, drukdecor/transfer-print, blauw/blue  
 5c. model: Danube  
 6a. standing/footring  
 6b.  
 6c. bm/pm: DANUBE, blm/im: 'g'  
 7. bord/plate  
 8. Guillaume Lambert, Maastricht  
 9. Polling 1989. p. 76.

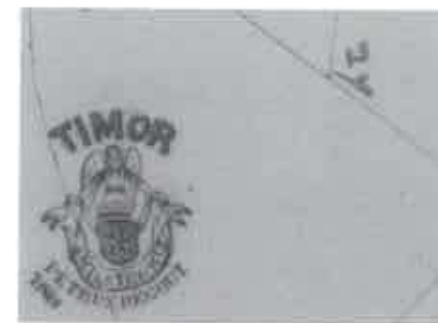

- 1319  
 1. 224, NYM 1014-59-107  
 2. iw-bor-4  
 3. 1850-1900 1877-1877  
 4. 19.0/2.0/11.0  
 5a. witgoed/white industrial ware  
 5b. loodglazuur/lead glaze, drukdecor/transfer-print, polychroom/polychrome  
 5c. model: Timor  
 6a. standing/footring  
 6b.  
 6c. bm/pm: Polling 40a, (7+5+2=1877), blm/im: 'F'  
 7. bord/plate  
 8. Petrus Regout, Maastricht  
 9. Bogaers 1992. p. 136-137.



- 1320  
 1. 224, NYM 1014-59-109  
 2. iw-bor-4  
 3. 1850-1900  
 4. 19.5/2.0/11.5  
 5a. witgoed/white industrial ware  
 5b. loodglazuur/lead glaze, drukdecor/transfer-print, rood/red  
 5c. v: Franse lelie, decor: pottendraaiers/ed: fleur de lys, print: turning pots 'Frenec' (?)  
 6a. standing/footring  
 6b.  
 6c.  
 7. bord/plate  
 8. Frankrijk of België/France or Belgium  
 9.

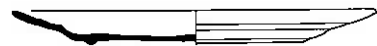

- 1321  
 1. 224, NYM 1014-59-109  
 2. iw-bor-4  
 3. 1850-1900  
 4. 19.5/2.0/11.5  
 5a. witgoed/white industrial ware  
 5b. loodglazuur/lead glaze, drukdecor/transfer-print, rood/red  
 5c. vl: reliëf: Franse lëlle, decor: drukdecor aanbrengen/relief: fleur de lys, print: applying the transfer-print, '.....garnisage'  
 6a. standring/footring  
 6b.  
 6c.  
 7. bord/plate  
 8. Frankrijk of België/France or Belgium  
 9.

- 1322  
 1. 224, NYM 1014-59-143  
 2. iw-bor-4  
 3. 1850-1900  
 4. 25.5/3.5/12.5  
 5a. witgoed/white industrial ware  
 5b. loodglazuur/lead glaze  
 5c. geheel wit/all white  
 6a. standring/footring  
 6b.  
 6c. blm/im: WEDGWOOD P. REGOUT  
 7. bord/plate  
 8. Petrus Regout, Maastricht  
 9.

- 1323  
 1. 224, NYM 1014-59-144  
 2. iw-bor-4  
 3. 1850-1900  
 4. 25.5/3.5/12.0  
 5a. witgoed/white industrial ware  
 5b. loodglazuur/lead glaze  
 5c. geheel wit/all white  
 6a. standring/footring  
 6b.  
 6c. blm/im: SCOTT'S PARIS  
 7. bord/plate  
 8. Petrus Regout, Maastricht  
 9. Godden 1992. (1968), p. 122.

- 1324  
 1. 224, NYM 1014-59-147  
 2. iw-bor-4  
 3. 1850-1900  
 4. 26.0/4.0/14.0  
 5a. witgoed/white industrial ware  
 5b. loodglazuur/lead glaze  
 5c. geheel wit/all white  
 6a. standring/footring  
 6b.  
 6c. blm/im: STAFFORDSHIRE WARE 'X'  
 7. bord/plate  
 8. Maastricht?  
 9.



- 1325  
 1. 224, NYM 1014-59-159  
 2. iw-bor-4  
 3. 1850-1900 1853-1866  
 4. 20.5/2.0/ -  
 5a. witgoed/white industrial ware  
 5b. loodglazuur/lead glaze  
 5c. geheel wit/all white  
 6a. standring/footring  
 6b.  
 6c. blm/im: Polling 200  
 7. bord/plate  
 8. N.A. Bosch, Maastricht  
 9.

- 1326  
 1. 224, NYM 1014-59-174  
 2. iw-bor-4  
 3. 1850-1900 1855-1875  
 4. 16.0/3.0/ -  
 5a. witgoed/white industrial ware  
 5b. loodglazuur/lead glaze  
 5c. geheel wit/all white  
 6a. standring/footring  
 6b.  
 6c. blm/im: Polling 7 '00' 2X'  
 7. bord/plate  
 8. Petrus Regout, Maastricht  
 9.

- 1327  
 1. 224, NYM 1014-59-222  
 2. iw-bor-4  
 3. 1850-1900  
 4. 11.0/2.4/6.5  
 5a. witgoed/white industrial ware  
 5b. loodglazuur/lead glaze, drukdecor/transfer-print, zwart/black  
 5c. vl: persreliëf bloemen, meisje in wijngaard/ed: pressed relief with flowers, girl in vineyard  
 6a. standring/footring  
 6b.  
 6c. blm/im: Polling 530  
 7. bord/plate  
 8. Société Céramique, Maastricht  
 9.

- 1328  
 1. 228, NYM 1014-98-17  
 2. iw-bor-4  
 3. 1850-1900 1850-1859  
 4. 20.0/2.5/16.0  
 5a. pearlware  
 5b. loodglazuur/lead glaze, drukdecor/transfer-print, blauw/blue  
 5c. model: Liliy  
 6a. standring/footring  
 6b.  
 6c. blm/im: Polling 300-variant  
 7. bord/plate  
 8. Clairmont & Chainaye, Maastricht  
 9.





- 1329  
 1. 228, NYM 1014-98-17  
 2. iw-bor-4  
 3. 1850-1900 1850-1897  
 4. 20.0/2.0/16.0  
 5a. witgoed/white industrial ware  
 5b. loodglazuur/lead glaze  
 5c.  
 6a. standing/footring  
 6b.  
 6c. blm/im: SCOTT  
 7. bord/plate  
 8. Wearside  
 9. Godden 1992 (1967), p. 117 & 122.

- 1330  
 1. 228, NYM 1014-98-25  
 2. iw-bor-4  
 3. 1850-1900 1850-1874  
 4. -/-/-  
 5a. witgoed/white industrial ware  
 5b. loodglazuur/lead glaze  
 5c.  
 6a. standing/footring  
 6b.  
 6c. blm/im: Moore & Co '3'  
 7. bord/plate  
 8. Wearside  
 9. Godden 1992 (1967), p. 97.

- 1331  
 1. 241, NYM 1016-52-13  
 2. iw-bor-4  
 3. 1840-1860  
 4. 24.7/3.6/15.5  
 5a. witgoed/white industrial ware  
 5b. loodglazuur/lead glaze, handbeschilderd/handpainted, blauw/blue  
 5c. veelhoekig, vl: blauw fillet, sp: kleine bloemen/multi sided, ed: blue fillet, ce: small flowers  
 6a. standing/footring  
 6b.  
 6c. blm/im: in gestippelde cirkel/in dotted circle: CLETPL A-W-A ?, zacht baksel/soft fabric  
 7. bord/plate  
 8. Frankrijk of België/France or Belgium  
 9.

- 1332  
 1. 246, NYM 1017-30-86  
 2. iw-bor-4  
 3. 1880-1913  
 4. 22.0/3.2/14.0  
 5a. witgoed/white industrial ware  
 5b. loodglazuur/lead glaze, drukdecor/transfer-print, zwart en rood/black and red  
 5c. vl: floraal, sp: klooster met ijzeren brug/ed: floral, ce: monastery with iron bridge  
 6a. standing/footring  
 6b.  
 6c. bm/pm: BRIDGES  
 7. bord/plate  
 8. Europa/Europe  
 9.



- 1333  
 1. 247, NYM 1022-6-12  
 2. iw-bor-4  
 3. 1883-1903  
 4. 21.2/2.4/15.5  
 5a. witgoed/white industrial ware  
 5b. loodglazuur/lead glaze, drukdecor/transfer-print, blauw/blue  
 5c. model: Fishing  
 6a. standing/footring  
 6b.  
 6c. bm/pm: Polling 40c, blm/im: Polling 5d '20'  
 7. bord/plate  
 8. Petrus Regout, Maastricht  
 9.

- 1334  
 1. 253, NYM 1023-108-22  
 2. iw-bor-4  
 3. 1785-1800  
 4. -/-/-  
 5a. creamware  
 5b. loodglazuur/lead glaze, handbeschilderd/handpainted, bovenglazuur/upper glaze  
 5c. zwart en rood fillet met baluster/fillet and baluster in black and red  
 6a. standing/footring  
 6b.  
 6c. bord/plate  
 7. bord/plate  
 8. Engeland/England  
 9.

- 1335  
 1. 313, TL 1-9-236  
 2. iw-bor-4  
 3. 1701-1778 1760-1778  
 4. 29.1/3.0/17.4  
 5a. creamware  
 5b. loodglazuur/lead glaze, handbeschilderd/handpainted, bovenglazuur/upper glaze  
 5c. vl: blauw fillet en bloemmotief, sp: bloem/ed: fillet in blue and flowers, ce: flowers  
 6a. standing/footring  
 6b.  
 6c. blm/im: ECHTERNACH 'D 8'  
 7. bord/plate  
 8. Echternach, Luxemburg  
 9.

- 1336  
 1. 313, TL 1-9-236  
 2. iw-bor-4  
 3. 1701-1778 1760-1778  
 4. 24.2/2.0/16.0  
 5a. creamware  
 5b. loodglazuur/lead glaze  
 5c.  
 6a. standing/footring  
 6b.  
 6c. blm/im: SPODE '0'  
 7. bord/plate  
 8. Staffordshire  
 9.

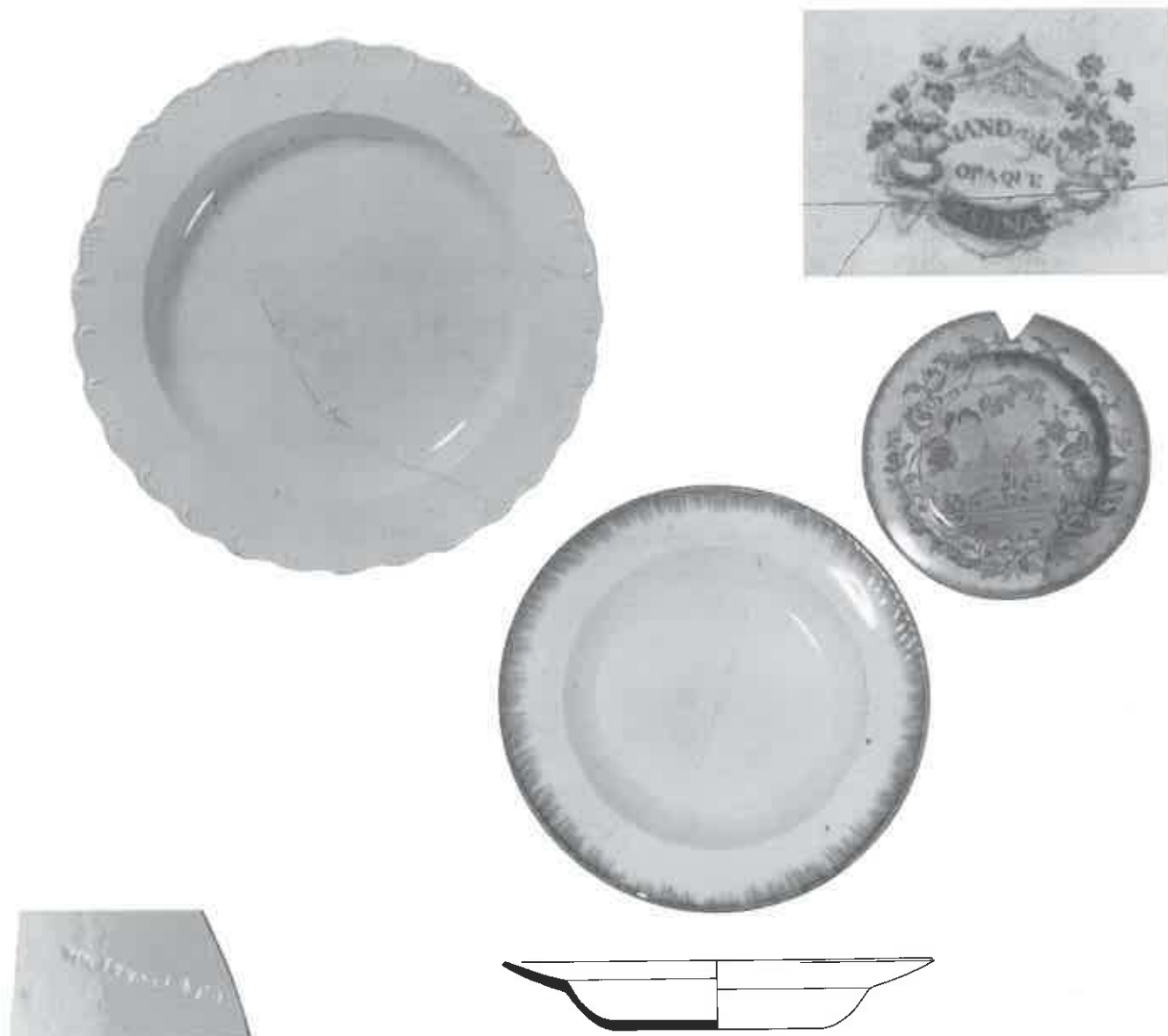

- 1337  
 1. 313, TL 1-9-237  
 2. iw-bor-4  
 3. 1701-1778 1760-1778  
 4. 24.7/2.2/14.5  
 5a. creamware  
 5b. loodglazuur/lead glaze  
 5c.  
 6a. standing/footring  
 6b.  
 6c. blm/im: Wedgwood & Co.  
 7. bord/plate  
 8. Staffordshire  
 9.

- 1338  
 1. 313, TL 1-9-250  
 2. iw-bor-4  
 3. 1701-1778 1760-1778  
 4. 32.6/3.6/19.8  
 5a. creamware  
 5b. loodglazuur/lead glaze  
 5c. rt: Barker 10  
 6a. standing/footring  
 6b.  
 6c. bk. vl: 3 x 1 proen, ok. vl: 3 x 3 proenen/fs. ed: 3 x 1 spurmarks, rs. ed: 3 x 3 spurmarks  
 7. bord/plate  
 8. Engeland/England  
 9.

- 1339  
 1. 224, NYM 1014-59-131  
 2. iw-bor-5  
 3. 1850-1900  
 4. 26.0/4.5/19.0  
 5a. witgoed/white industrial ware  
 5b. loodglazuur/lead glaze, blauw/blue  
 5c. feather edge (identiek in groen/identical in green)  
 6a. standing/footring  
 6b.  
 6c. blm/im: Polling 5d  
 7. bord/plate  
 8. Petrus Regout, Maastricht  
 9.

- 1340  
 1. 215, NYM 1008-34-97  
 2. iw-bor-6  
 3. 1880-1905  
 4. 17.5/2.4/9.3  
 5a. witgoed/white industrial ware  
 5b. loodglazuur/lead glaze, druk-decor/transfer-print, blauw/blue  
 5c. model: Mandarin  
 6a. standing/footring  
 6b.  
 6c. bm/pm: Mandarin Opaque CHINA  
 7. bord/plate  
 8. Engeland/England  
 9. Coysh & Henrywood 1982. p. 235.



- 1341  
 1. 228, NYM 1014-98-23  
 2. iw-bor-6  
 3. 1850-1900  
 4. 26.1/3.9/12.6  
 5a. witgoed/white industrial ware  
 5b. loodglazuur/lead glaze  
 5c. goifrand/waved edge  
 6a. standing/footring  
 6b.  
 6c.  
 7. bord/plate  
 8. Maastricht?  
 9.

- 1342  
 1. 247, NYM 1022-6-13  
 2. iw-bor-6  
 3. 1833-1903  
 4. 26.6/4.6/15.5  
 5a. witgoed/white industrial ware  
 5b. loodglazuur/lead glaze  
 5c. persreliëf: korenaren/pressed relief: wheat pattern  
 6a. standing/footring  
 6b.  
 6c. bm/pm: Polling 555  
 7. bord/plate  
 8. Société Céramique, Maastricht  
 9. vgl/comp: Sussman 1985. p. 28-19.

- 1343  
 1. 258, NYM 1027-32-39  
 2. iw-bor-6  
 3. 1800-1825  
 4. 22.0/3.8/14.0  
 5a. witgoed/white industrial ware  
 5b. loodglazuur/lead glaze, hand-beschilderd/handpainted, polychroom/polychrome  
 5c. veelzijdig, vl: blauwe bies, blaadjes, sp: bloem (groen, rood)/multi sided, ed: blue band, ce: flower (green, red)  
 6a. standing/footring  
 6b.  
 6c. bm/pm: cirkel van stippen/dotted circle (vgl/comp: n. 1331)  
 7. bord/plate  
 8. Frankrijk of België/France or Belgium  
 9.

- 1344  
 1. 313, TL 1-9-258  
 2. iw-bor-6  
 3. 1701-1778 1760-1778  
 4. 25.0/2.9/14.8  
 5a. witgoed/white industrial ware  
 5b. loodglazuur/lead glaze  
 5c. randtype/rim type: Barker 9  
 6a. standing/footring  
 6b.  
 6c.  
 7. bord/plate  
 8. Engeland/England  
 9.

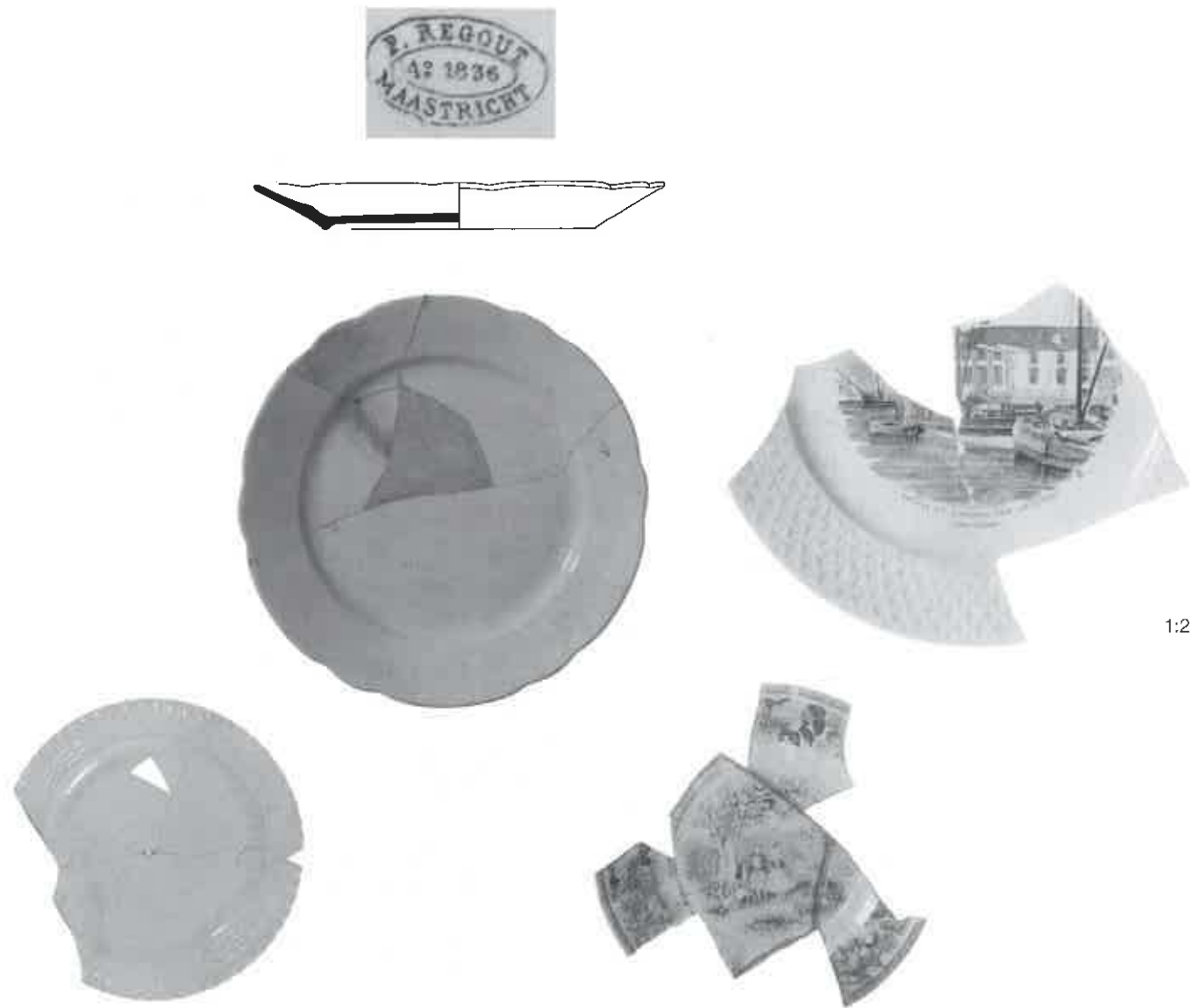

- 1345  
 1. 224, NYM 1014-59-127  
 2. iw-bor-8  
 3. 1850-1900  
 4. 18.5/2.0/11.5  
 5a. witgoed/white industrial ware  
 5b. loodglazuur/lead glaze  
 5c. persreliëf: nissen en vlechtwerk/pressed relief: arcs and basketwork  
 6a. standring/footring  
 6b.  
 6c. blm/im: Polling 5d '8'  
 7. bord/plate  
 8. Petrus Regout, Maastricht  
 9.

- 1346  
 1. 224, NYM 1014-59-102  
 2. iw-bor-8  
 3. 1850-1900 1882-1882  
 4. 25.0/3.0/15.0  
 5a. witgoed/white industrial ware  
 5b. loodglazuur/lead glaze  
 5c. golftrand/wavy edge  
 6a. standring/footring  
 6b.  
 6c. bm/pm: Polling 60 (breuk onder/h hiatus below S = 1882), blm/im: '9 1/2'  
 7. bord/plate  
 8. Petrus Regout, Maastricht  
 9.

- 1347  
 1. 247, NYM 1022-6-6  
 2. iw-bor-8  
 3. 1883-1903  
 4. 20.0/2.8/12.5  
 5a. witgoed/white industrial ware  
 5b. loodglazuur/lead glaze, drukdecor/transfer-print, paars/purple  
 5c. vl: floraal, sp: dames in kas-teeltuin/ed: floral, ce: ladies in castle garden  
 6a. standring/footring  
 6b.  
 6c.  
 7. bord/plate  
 8. Engeland/England  
 9.

- 1348  
 1. 247, NYM 1022-6-9  
 2. iw-bor-8  
 3. 1883-1903  
 4. 19.0/1.8/12.5  
 5a. witgoed/white industrial ware  
 5b. loodglazuur/lead glaze, drukdecor/transfer-print, zwart/black  
 5c. persreliëf: plusjes, sp: / pressed relief: plus-signs, ce: text: 'l'Amstel et l' hospice pour vieillards Amsterdam' (nu/now: Amstelhof, Amsterdam)  
 6a. standring/footring  
 6b.  
 6c. bm/pm: Polling 530a  
 7. bord/plate  
 8. Société Céramique, Maastricht  
 9.



- 1349  
 1. 6, DEV 51-63-24  
 2. iw-bor-12  
 3. 1750-1775  
 4. 10.3/2.3/6.3  
 5a. witgoed/white industrial ware  
 5b. loodglazuur/lead glaze  
 5c.  
 6a. standring/footring  
 6b.  
 6c. bm/pm: CREIL  
 7. (kop &) schotel/ (cup &) saucer  
 8. Creil, Frankrijk/France  
 9. Thijssen 1991. 228.

- 1350  
 1. 244, NYM 1017-12-103  
 2. iw-bor-12  
 3. 1790-1815  
 4. 13.9/3.0/8.2  
 5a. witgoed/white industrial ware  
 5b. loodglazuur/lead glaze, drukdecor/transfer-print, blauw/blue  
 5c. vl: Union Jack, trommels, adelaars, sp: engel met tekst 'Den Menschen een ...gen'/ed: Union Jack, eagle, drum, trumpet, ce: angel with maxim (trans.) 'The People a ...'  
 6a. standring/footring  
 6b.  
 6c.  
 7. (kop &) schotel/ (cup &) saucer  
 8. Engeland/England  
 9.

- 1351  
 1. 310, TL 13-42  
 2. iw-bor-12  
 3. 1820-1869  
 4. 15.7/3.8/8.5  
 5a. witgoed/white industrial ware  
 5b. loodglazuur/lead glaze, drukdecor/transfer-print, blauw/blue  
 5c. vl: druivenranken, sp: blote kindertjes met geit/ed: grape leaves, ce: nude children with goat  
 6a. standring/footring  
 6b.  
 6c. bm/pm: '83'  
 7. (kop &) schotel/ (cup &) saucer  
 8. Engeland/England  
 9. vgl/comp: De Haan 1994. p. 89, 116.

- 1352  
 1. 310, TL 13-43  
 2. iw-bor-12  
 3. 1820-1869  
 4. 14.5/2.7/8.5  
 5a. witgoed/white industrial ware  
 5b. loodglazuur/lead glaze, drukdecor/transfer-print, blauw/blue  
 5c. herder met kudde voor poort/ shepard with flock in front of gate  
 6a. standring/footring  
 6b.  
 6c.  
 7. (kop &) schotel/ (cup &) saucer  
 8. Engeland/England  
 9.

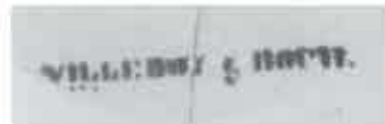

1:2



1:2



- 1353  
 1. 224, NYM 1014-59-164  
 2. iw-bor-13  
 3. 1850-1900  
 4. 15.3/2.4/11.0  
 5a. witgoed/white industrial ware  
 5b. loodglazuur/lead glaze  
 5c. geheel wit/all white  
 6a. standring/footering  
 6b.  
 6c. blm/im: Polling 5d  
 7. (kop &) schotel/  
 (cup &) saucer  
 8. Petrus Regout, Maastricht  
 9.

- 1354  
 1. 232, NYM 1014-112-361  
 2. iw-bor-  
 3. 1875-1915  
 4. -/ -/ -  
 5a. witgoed/white industrial ware  
 5b. loodglazuur/lead glaze  
 5c. geheel wit/all white  
 6a. standring/footering  
 6b.  
 6c. blm/im: VILLEROY & BOCH  
 7. bord/plate  
 8. Villeroy & Boch, België/  
 Belgium  
 9.

- 1355  
 1. 160, DDT 47-1-124  
 2. iw-dek-1  
 3. 1720-1760  
 4. 6.7/4.3/4.9  
 5a. pearlware  
 5b. loodglazuur/lead glaze  
 5c. bloemapplique, blauwe  
 Chinese beschildering/  
 applied flower, Chinese style  
 painted  
 6a. stoomgat/steam hole  
 6b.  
 6c.  
 7. theepotdeksel/teapot lid  
 8. Engeland/England  
 9.

- 1356  
 1. 10, DEV 52-14-20  
 2. iw-dek-4  
 3. 1820-1890  
 4. 8.6/4.1/7.0  
 5a.  
 5b. loodglazuur/lead glaze,  
 onderglazuur/under-glaze  
 5c. bruin/brown  
 6a. stoomgat/steam hole  
 6b. knop/knob  
 6c.  
 7. theepotdeksel/teapot lid  
 8. Maastricht?  
 9.



1:2



1:2



1:1



- 1357  
 1. 224, NYM 1014-59-113  
 2. iw-dek-4  
 3. 1850-1900  
 4. 8.4/3.5/6.2  
 5a.  
 5b. loodglazuur/lead glaze, vloeiblaauw/flowblue, drukdecor/  
 transfer-print, blauw/blue  
 5c. Chinese stijl/Chinese style  
 6a. stoomgat/steam hole  
 6b. knop/knob  
 6c. set met/with no. 1465  
 7. theepotdeksel/teapot lid  
 8. Maastricht?  
 9.

- 1358  
 1. 246, NYM 1017-30-90  
 2. iw-dek-4  
 3. 1880-1913  
 4. 8.5/3.7/6.7  
 5a. witgoed/white industrial ware  
 5b. loodglazuur/lead glaze, drukdecor/transfer-print, zwart/  
 black  
 5c. onderglazuur geel, moeder met kind/under-glaze  
 yellow, mother with child  
 6a. stoomgat/steam hole  
 6b. knop/knob  
 6c.  
 7. theepotdeksel/teapot lid  
 8. Maastricht?  
 9.

- 1359  
 1. 224, NYM 1014-59-259  
 2. iw-dek-5  
 3. 1850-1900  
 4. 12.5/9.5/4.5  
 5a. witgoed/white industrial ware  
 5b. loodglazuur/lead glaze  
 5c. achthoekig/octagonal, geheel wit/all white  
 6a. achthoekig/octagonal  
 6b. knop/knob  
 6c.  
 7. deksel/lid  
 8. Maastricht?  
 9.

- 1360  
 1. 224, NYM 1014-59-260  
 2. iw-dek-6  
 3. 1850-1900  
 4. 11.0/7.0/ -  
 5a. witgoed/white industrial ware  
 5b. loodglazuur/lead glaze  
 5c. rechthoekig/rectangular, geheel wit/all white  
 6a.  
 6b. greep/handle  
 6c. blm/pm: Polling 41, blm/im:  
 '22 X'  
 7. deksel/lid  
 8. Petrus Regout, Maastricht  
 9.

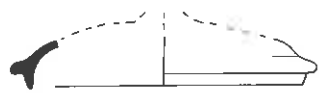
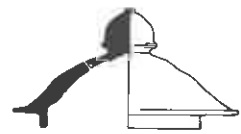
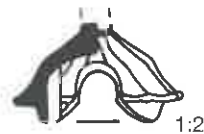

- 1361  
 1. 232, NYM 1014-112-321  
 2. iw-dek-7  
 3. 1875-1915  
 4. 10.5/1.4/ -  
 5a. witgoed/white industrial ware  
 5b. loodglazuur/lead glaze  
 5c. geheel wit/all white  
 6a.  
 6b. greep/handle, afgebroken/  
 missing  
 6c. gerapareerd met draad/  
 mended with wire  
 7. deksel/lid  
 8. Maastricht?  
 9.

- 1362  
 1. 232, NYM 1014-112-338  
 2. iw-dek-8  
 3. 1875-1915  
 4. 4.6/ -/3.0  
 5a. witgoed/white industrial ware  
 5b. loodglazuur/lead glaze  
 5c. geheel wit/all white  
 6a.  
 6b. knop/knob, afgebroken/  
 missing  
 6c. uitsparing voor lepel/cut-out  
 for small ladle  
 7. mosterdpotdeksel/lid  
 8. Maastricht?  
 9.

- 1363  
 1. 10, DEV 52-14-89  
 2. iw-dek-9  
 3. 1820-1890  
 4. 11.8/6.6/8.5  
 5a. witgoed/white industrial ware  
 5b. loodglazuur/lead glaze  
 5c. geheel wit/all white  
 6a. stoomgat/steam hole  
 6b. knop/knob, afgebroken/  
 missing  
 6c.  
 7. deksel/lid  
 8. Maastricht?  
 9.

- 1364  
 1. 238, NYM 1015-4-2  
 2. iw-dek-  
 3. 1800-1850  
 4. 16.2/ -/14.4  
 5a. witgoed/white industrial ware  
 5b. loodglazuur/lead glaze  
 5c. oranje en bruin bladwerk op  
 rand/orange and brown  
 foliage on edge  
 6a.  
 6b.  
 6c. uitsparing voor lepel/cut-out  
 for ladle, set met/with 1365  
 7. juskom deksel/lid of sauce  
 boat  
 8. Staffordshire  
 9.

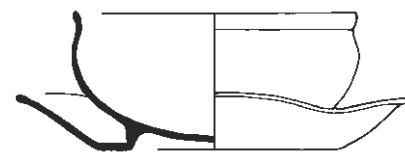

- 1365  
 1. 240, NYM 1015-28-102  
 2. iw-jus-2  
 3. 1800-1850  
 4. 21.0/7.2/12.7  
 5a. witgoed/white industrial ware  
 5b. loodglazuur/lead glaze  
 5c. oranje en bruin bladwerk op  
 rand/orange and brown  
 foliage on edge, set van jus  
 kom, schaal en onderschaal/  
 set of sauce boat, dish and  
 platter  
 6a.  
 6b.  
 6c. blm/im: WEDGWOOD  
 7. juskom/sauce boat  
 8. Staffordshire  
 9.

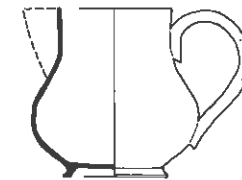

- 1366  
 1. 246, NYM 1017-30-41  
 2. iw-kan-1  
 3. 1880-1913 1879-1879  
 4. 15.3/21.7/10.4  
 5a. witgoed/white industrial ware  
 5b. loodglazuur/lead glaze  
 5c. geheel wit/all white  
 6a. standing/footring  
 6b. één vormoor/one moulded  
 handle, vertikaal/vertical  
 6c. blm/pm: Polling 60 (breuk  
 onder M, hiatus below  
 M=1879), blm/im: 'B'  
 7. lampetkan/water jug  
 8. Petrus Regout, Maastricht  
 9. Thijssen 1991. 251.

- 1367  
 1. 224, NYM 1014-59-116  
 2. iw-kan-2  
 3. 1850-1900 1850-1880  
 4. 8.8/8.9/5.6  
 5a. witgoed/white industrial ware  
 5b. loodglazuur/lead glaze, druk-  
 decor/transfer-print, blauw/  
 blue  
 5c. model: Olympia  
 6a. standing/footring  
 6b. één vormoor/one moulded  
 handle, vertikaal/vertical  
 6c. blm/im: '3'  
 7. kar/jug  
 8. Petrus Regout, Maastricht  
 9. Bogaers 1992. p. 130.

- 1368  
 1. 224, NYM 1014-59-115  
 2. iw-kan-4  
 3. 1850-1900  
 4. 10.4/10.4/6.4  
 5a. witgoed/white industrial ware  
 5b. loodglazuur/lead glaze, druk-  
 decor/transfer-print, blauw/  
 blue  
 5c. model: Lintin  
 6a. standing/footring  
 6b. één vormoor/one moulded  
 handle, vertikaal/vertical,  
 afgebroken/missing  
 6c. blm/im: Polling 8, 'PR 2'  
 7. kar/jug  
 8. Petrus Regout, Maastricht  
 9.



- 1369  
 1. 228, NYM 1014-98-100  
 2. iw-kan-  
 3. 1850-1900  
 4. 9.8/ - / -  
 5a. witgoed/white industrial ware  
 5b. loodglazuur/lead glaze, zwart/black  
 5c. 2 hoepels en ska-blokjes/ 2 hoops and ska-pattern  
 6a.  
 6b. één vormoor/one moulded handle, vertikaal/vertical, afgebroken/missing  
 6c.  
 7. kan/jug  
 8. Maastricht?  
 9.

- 1370  
 1. 238, NYM 1015-4-11  
 2. iw-kan-  
 3. 1800-1850  
 4. 9.0/6.8/ -  
 5a. creamware  
 5b. loodglazuur/lead glaze  
 5c. kruislingse vormoren met bloemaanhechting/crosswise moulded handles with flower shaped attachments  
 6a. standing/footring  
 6b. vormoor/moulded handle, vertikaal/vertical, afgebroken/missing  
 6c.  
 7. kan/jug  
 8. Engeland/England  
 9.

- 1371  
 1. 313, TL 1-9-285  
 2. iw-kan-  
 3. 1707-1778 1760-1778  
 4. 10.4/ -/7.4  
 5a. pearlware  
 5b. loodglazuur/lead glaze, onderglazuur/under-glaze  
 5c. roodbruin onderglazuur, zwarte dendritische leksporen/brown under-glaze black dendritic ink marks (sprigged)  
 6a. standing/footring  
 6b. vormoor/moulded handle, vertikaal/vertical, afgebroken/missing  
 6c. blm/im: halve maan/crescent  
 7. kan/jug  
 8. Engeland/England  
 9.

- 1372  
 1. 224, NYM 1014-59-86  
 2. iw-kom-1  
 3. 1850-1900  
 4. 18.5/9.5/12.0  
 5a. witgoed/white industrial ware  
 5b. loodglazuur/lead glaze, handbeschilderd/handpainted, polychroom/polychrome  
 5c. groen, bordeaux, blauw, zwart; boerenbont/green, bordeaux, blue and black: gaudy Dutch  
 6a. standing/footring  
 6b.  
 6c.  
 7. kom/bowl  
 8. Maastricht?  
 9.



- 1373  
 1. 247, NYM 1022-6-52  
 2. iw-kom-1  
 3. 1883-1903  
 4. 16.5/8.6/9.5  
 5a. witgoed/white industrial ware  
 5b. loodglazuur/lead glaze, drukdecor/transfer-print, rood/red  
 5c. model: Tendrill  
 6a. standing/footring  
 6b.  
 6c.  
 7. kom/bowl  
 8. Petrus Regout, Maastricht  
 9. Bogaers 1992. p. 136.

- 1374  
 1. 247, NYM 1022-6-53  
 2. iw-kom-1  
 3. 1883-1903  
 4. 18.9/8.5/12.0  
 5a. witgoed/white industrial ware  
 5b. loodglazuur/lead glaze, drukdecor/transfer-print, blauw/blue  
 5c. inw: zittende figuren in Oriëntaalse ambiance, sp: idem/vint: sitting persons in Oriental setting, ext: idem  
 6a. standing/footring  
 6b.  
 6c. bm/pm: Polling 551  
 7. kom/bowl  
 8. Société Céramique, Maastricht  
 9.

- 1375  
 1. 247, NYM 1022-6-56  
 2. iw-kom-1  
 3. 1883-1903  
 4. 16.5/18.5/9.0  
 5a. witgoed/white industrial ware  
 5b. loodglazuur/lead glaze  
 5c. blauw, oranje en zwarte filleten/blue, orange and black fillets  
 6a. standing/footring  
 6b.  
 6c. bm/pm: Polling 72a, blm/im: '3', sm/pam: '29'  
 7. kom/bowl  
 8. Petrus Regout, Maastricht  
 9.

- 1376  
 1. 303, TL 7-1  
 2. iw-kom-1  
 3. 1869-1900  
 4. 20.0/9.3/ -  
 5a. witgoed/white industrial ware  
 5b. loodglazuur/lead glaze, drukdecor/transfer-print, blauw/blue  
 5c. model: Dragon  
 6a. standing/footring  
 6b.  
 6c.  
 7. kom/bowl  
 8. Maastricht?  
 9.

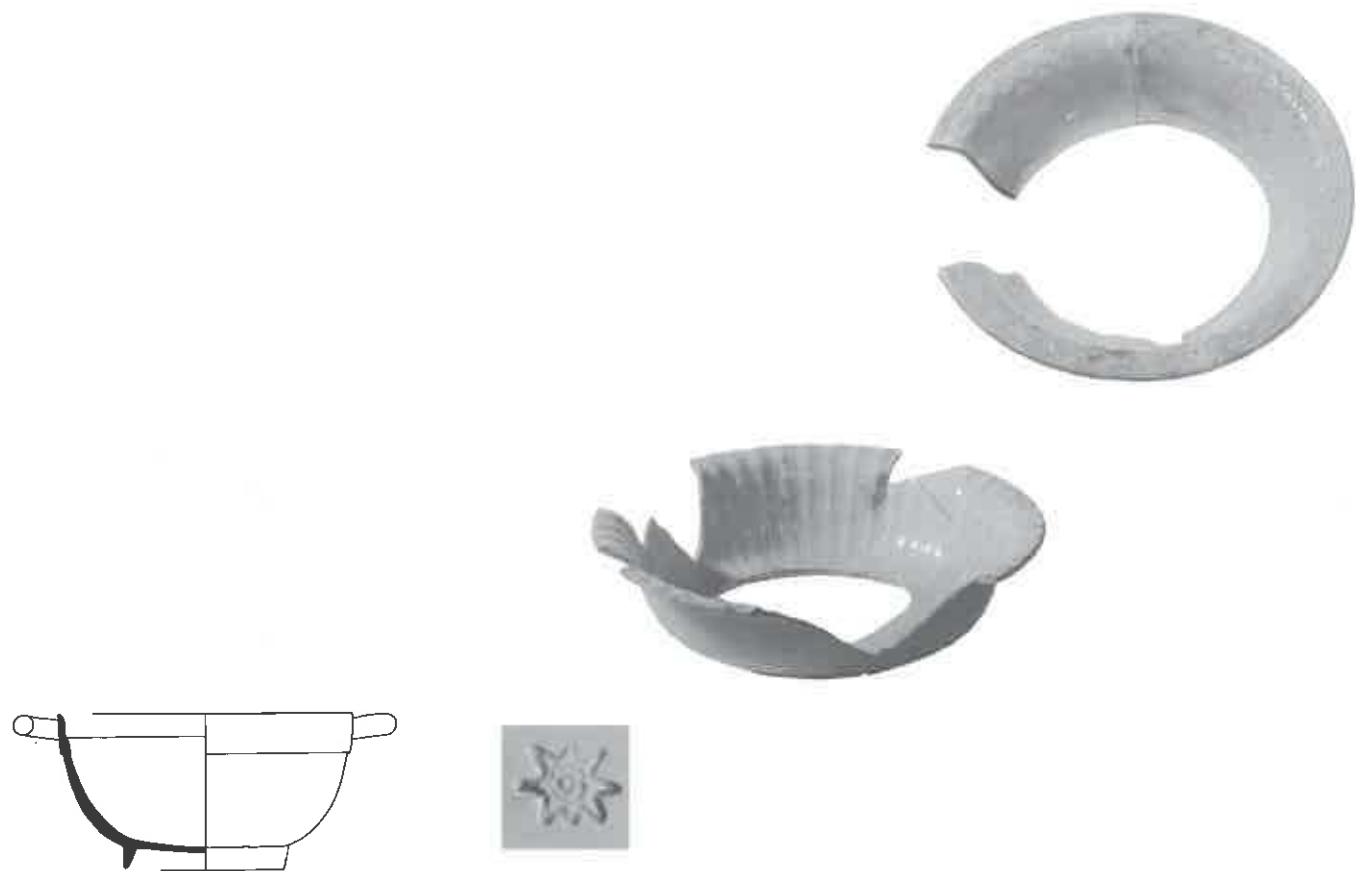

- |   |   |  |   |
|---|---|--|---|
| <p>1377<br/>         1. 228, NYM 1014-98-88<br/>         2. iw-kom-2<br/>         3. 1850-1900<br/>         4. 15.6/8.3/8.5<br/>         5a. witgoed/white industrial ware<br/>         5b. loodglazuur/lead glaze<br/>         5c. geheel wit/all white<br/>         6a. standing/footring<br/>         6b. twee vormen/two moulded handles, horizontaal/horizontal<br/>         6c. kom/bowl<br/>         7. Maastricht?<br/>         8. VMA, 42-212.</p> | <p>1378<br/>         1. 200, NYM 1000-13-25<br/>         2. iw-kom-3<br/>         3. 1800-1852<br/>         4. 22.0/6.5/14.2<br/>         5a. witgoed/white industrial ware<br/>         5b. loodglazuur/lead glaze<br/>         5c. geheel wit/all white<br/>         6a. standing/footring<br/>         6b.<br/>         6c. blm/im: ster/star (Spode)<br/>         7. kom/bowl<br/>         8. Staffordshire<br/>         9.</p> | <p>1379<br/>         1. 224, NYM 1014-59-264<br/>         2. iw-kom-6<br/>         3. 1850-1900<br/>         4. 24.8/6.2/14.0<br/>         5a. witgoed/white industrial ware<br/>         5b. loodglazuur/lead glaze<br/>         5c. geheel wit, verticale plooiën/all white, vertical flutes<br/>         6a. standing/footring<br/>         6b.<br/>         6c.<br/>         7. kom/bowl<br/>         8. Maastricht?<br/>         9.</p> | <p>1380<br/>         1. 224, NYM 1014-59-265<br/>         2. iw-kom-6<br/>         3. 1850-1900<br/>         4. 22.5/-/-<br/>         5a. witgoed/white industrial ware<br/>         5b. loodglazuur/lead glaze<br/>         5c. geheel wit, vl: ruitmotief/all white, ed: lozenges<br/>         6a.<br/>         6b.<br/>         6c.<br/>         7. kom/bowl<br/>         8. Maastricht?<br/>         9.</p> |
|---|---|--|---|



- |   |  |  |   |
|---|--|--|---|
| <p>1381<br/>         1. 228, NYM 1014-98-81<br/>         2. iw-kom-6<br/>         3. 1850-1900 1870-1900<br/>         4. 14.0/6.0/8.0<br/>         5a. witgoed/white industrial ware<br/>         5b. loodglazuur/lead glaze, druk-decor/transfer-print, polychroom/polychrome<br/>         5c. model: Timor<br/>         6a. standing/footring<br/>         6b.<br/>         6c. bm/pm: Polling 60, blm/im: '3 5'<br/>         7. kom/bowl<br/>         8. Petrus Regout, Maastricht<br/>         9. Bogears 1992. p. 136-137.</p> | <p>1382<br/>         1. 228, NYM 1014-98-82<br/>         2. iw-kom-7<br/>         3. 1850-1900<br/>         4. 22.0/7.0/15.4<br/>         5a. witgoed/white industrial ware<br/>         5b. loodglazuur/lead glaze, druk-decor/transfer-print, blauw/blue<br/>         5c. inw, vl: baluster, sp: takjes/int, ed: baluster, ce; twigs<br/>         6a. standing/footring<br/>         6b.<br/>         6c. bm/pm: GR (Gustave Revole) 'terre d'acier, Saint Uze', blm/im: '8'<br/>         7. kom/bowl<br/>         8. Frankrijk/France<br/>         9. Weiss 1965. p. 233.</p> | <p>1383<br/>         1. 228, NYM 1014-98-61<br/>         2. iw-kom-8<br/>         3. 1850-1900<br/>         4. 17.5/7.7/8.8<br/>         5a. witgoed/white industrial ware<br/>         5b. loodglazuur/lead glaze<br/>         5c.<br/>         6a. standing/footring<br/>         6b.<br/>         6c. bm/pm: Polling 70, blm/im: 'E'<br/>         7. kom/bowl<br/>         8. Petrus Regout, Maastricht<br/>         9.</p> | <p>1384<br/>         1. 228, NYM 1014-98-90<br/>         2. iw-kom-8<br/>         3. 1850-1900 1870-1895<br/>         4. 17.5/7.9/9.4<br/>         5a. witgoed/white industrial ware<br/>         5b. loodglazuur/lead glaze<br/>         5c.<br/>         6a. standing/footring<br/>         6b.<br/>         6c. bm/pm: Polling 530a<br/>         7. kom/bowl<br/>         8. Société Céramique, Maastricht<br/>         9.</p> |
|---|--|--|---|

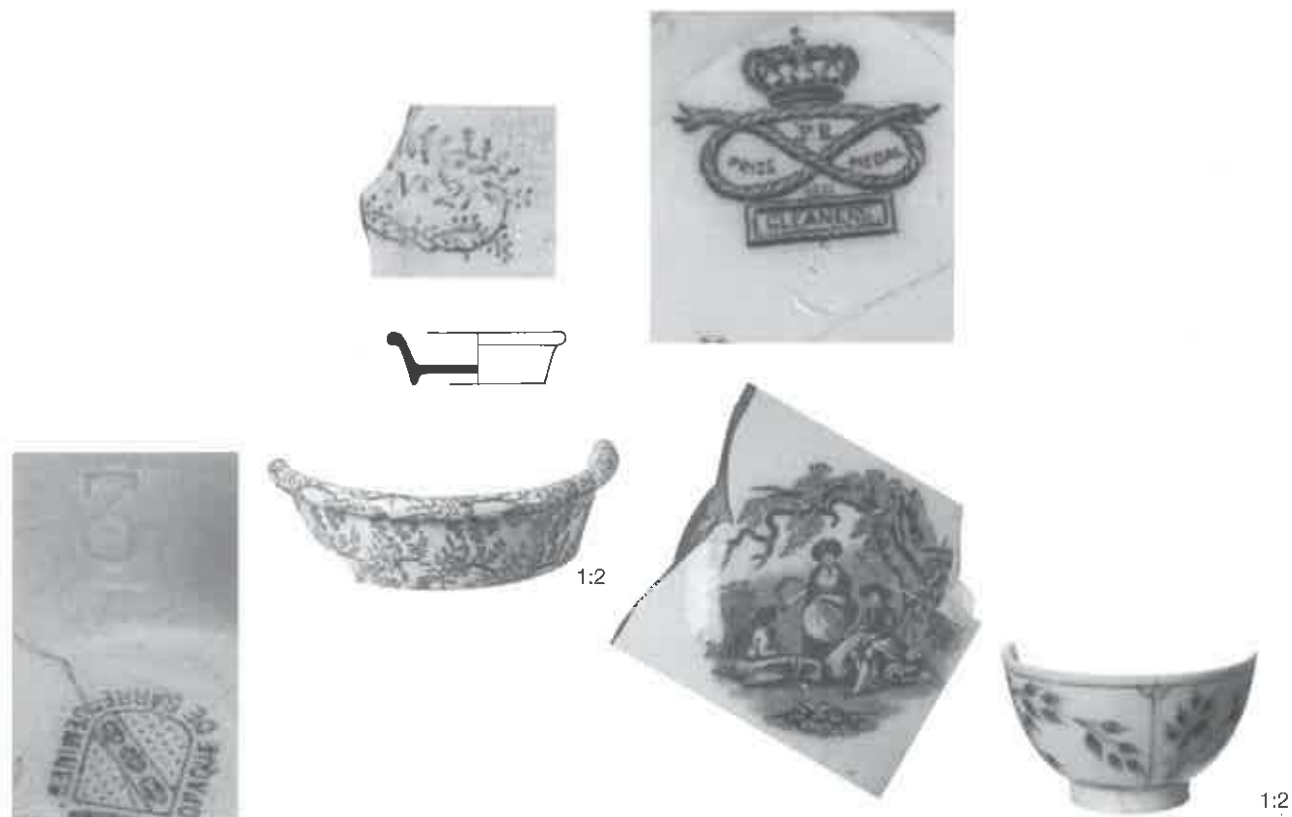

- 1385  
 1. 228, NYM 1014-98-104  
 2. iw-kom-8  
 3. 1850-1900  
 4. 18.5/8.5/7.0  
 5a. witgoed/white industrial ware  
 5b. loodglazuur/lead glaze  
 5c.  
 6a. standing/footring  
 6b.  
 6c. bm/pm: Sarreguemines, blm/im: '3'  
 7. kom/bowl  
 8. Sarreguemines/Saargemünd  
 9. vgl/comp: Bartels, 1993, 37.

- 1386  
 1. 242, NYM 1016-52-21  
 2. iw-kom-9  
 3. 1780-1800  
 4. 9.4/3.8/7.0  
 5a. witgoed/white industrial ware  
 5b. loodglazuur/lead glaze, drukdecor/transfer-print, blauw/blue  
 5c. uitw: bloemen/ext: flowers  
 6a. standing/footring  
 6b.  
 6c. bm/pm: 'No. 21'  
 7. scheerzeepbak/soap bowl  
 8. Engeland/England  
 9.

- 1387  
 1. 247, NYM 1022-6-21  
 2. iw-kom-  
 3. 1883-1903  
 4. -/ -/8.0  
 5a. witgoed/white industrial ware  
 5b. loodglazuur/lead glaze, drukdecor/transfer-print, blauw/blue  
 5c. model: Cleaners  
 6a. standing/footring  
 6b.  
 6c. bm/pm: Polling 20, '3' blm/im: Polling 5d '2'  
 7. kom/bowl  
 8. Petrus Regout, Maastricht  
 9. Bogaers 1992, p. 124, n. 253.

- 1388  
 1. 6, DEV 51-63-15  
 2. iw-kop-1  
 3. 1750-1775  
 4. 7.0/4.5/3.5  
 5a. pearlware  
 5b. loodglazuur/lead glaze, handbeschilderd/handpainted, blauw/blue  
 5c. 4 panelen met takjes/4 panels with branches  
 6a. standing/footring  
 6b.  
 6c.  
 7. kop (& schotel)/cup (& saucer)  
 8. Engeland/England  
 9.



- 1389  
 1. 160, DDT 47-1-101  
 2. iw-kop-1  
 3. 1720-1760, ca 1760  
 4. 7.9/4.8/3.2  
 5a. creamware  
 5b. loodglazuur/lead glaze, handbeschilderd/handpainted  
 5c. rood, blauw en geel, takjes met bloemen/red, blue and yellow, branches with flower  
 6a. standing/footring  
 6b.  
 6c.  
 7. kop (& schotel)/cup (& saucer)  
 8. Engeland/England  
 9.

- 1390  
 1. 160, DDT 47-1-102  
 2. iw-kop-1  
 3. 1720-1760, ca 1760  
 4. 6.6/4.3/2.8  
 5a. creamware  
 5b. loodglazuur/lead glaze, handbeschilderd/handpainted  
 5c. bruin, inw & uitw: bloemen/brown, int & ext: flowers  
 6a. standing/footring  
 6b.  
 6c.  
 7. kop (& schotel)/cup (& saucer)  
 8. Engeland/England  
 9.

- 1391  
 1. 160, DDT 47-1-103  
 2. iw-kop-1  
 3. 1720-1760, ca 1760  
 4. -/4.5/3.7  
 5a. creamware  
 5b. loodglazuur/lead glaze, handbeschilderd/handpainted  
 5c. uitw: gele verticale strepen, blauwe horizontale banen/ext: yellow vertical lines, horizontal blue bands  
 6a. standing/footring  
 6b.  
 6c.  
 7. kop (& schotel)/cup (& saucer)  
 8. Engeland/England  
 9.

- 1392  
 1. 160, DDT 47-1-725  
 2. iw-kop-1  
 3. 1720-1760, ca 1760  
 4. 6.2/3.6/3.2  
 5a. creamware  
 5b. loodglazuur/lead glaze  
 5c. uitw: parelrand/ext: band of pearls  
 6a. standing/footring  
 6b.  
 6c.  
 7. kop (& schotel)/cup (& saucer)  
 8. Engeland/England  
 9.



- 1393  
1. 228, NYM 1014-98-52  
2. iw-kop-1  
3. 1850-1900  
4. 7.5/4.0/3.4  
5a. pearlware  
5b. loodglazuur/lead glaze, drukdecor/transfer-print, blauw/blue  
5c. uitw: muciserend paar in tuin, zij: kleine gitaar, hij: fluit/ext: couple making music in garden, she: small guitar, he: flute  
6a. standing/footring  
6b.  
6c.  
7. kop (& schotel)/cup (& saucer)  
8. Engeland/England  
9.

- 1394  
1. 241, NYM 1016-7-39  
2. iw-kop-1  
3. 1840-1860  
4. 7.5/5.0/4.0  
5a. pearlware  
5b. loodglazuur/lead glaze, drukdecor/transfer-print, blauw/blue  
5c. uitw: band met bloemen, inw: bloem/ext: band of flowers, int: flower  
6a. standing/footring  
6b.  
6c.  
7. kop (& schotel)/cup (& saucer)  
8. Engeland/England  
9.

- 1395  
1. 242, NYM 1016-52-20  
2. iw-kop-1  
3. 1780-1800  
4. 7.4/4.6/3.5  
5a. pearlware  
5b. loodglazuur/lead glaze, handbeschilderd/handpainted, blauw/blue  
5c. uitw: filetten, stip-streep motief/ext: fillets, spot-stripe motif  
6a. standing/footring  
6b.  
6c. deel van set/part of set  
7. kop (& schotel)/cup (& saucer)  
8. Engeland/England  
9.

- 1396  
1. 244, NYM 1017-12-63  
2. iw-kop-1  
3. 1790-1815  
4. 7.3/4.7/3.9  
5a. witgoed/white industrial ware  
5b. loodglazuur/lead glaze, vloei-blauw/flowblue, drukdecor/transfer-print, blauw/blue  
5c. uitw & inw: landschap met 3 torens/ext & int: landscape with 3 towers  
6a. standing/footring  
6b.  
6c. deel van set/part of set  
7. kop (& schotel)/cup (& saucer)  
8. Engeland/England  
9.



- 1397  
1. 244, NYM 1017-12-64  
2. iw-kop-1  
3. 1790-1815  
4. 8.2/4.5/4.0  
5a. witgoed/white industrial ware  
5b. loodglazuur/lead glaze, drukdecor/transfer-print, blauw/blue  
5c. uitw: muciserend paar, zij: kleine gitaar, hij: fluit & inw: wandelaar/ext: music making couple, she: small guitar, he: flute, int: walking man  
6a. standing/footring  
6b.  
6c.  
6c. vgl/comp: n. 1393  
7. kop (& schotel)/cup (& saucer)  
8. Engeland/England  
9.

- 1398  
1. 244, NYM 1017-12-92  
2. iw-kop-1  
3. 1790-1815  
4. 10.8/5.7/5.5  
5a. witgoed/white industrial ware  
5b. loodglazuur/lead glaze, drukdecor/transfer-print, zwart/black  
5c. uitw: zwarte blokband, paars gespetterd/ext: black chequered band, purple mottled  
6a. standing/footring  
6b.  
6c.  
7. kop (& schotel)/cup (& saucer)  
8. Engeland/England  
9.

- 1399  
1. 251, NYM 1023-96-49  
2. iw-kop-1  
3. 1730-1770  
4. 6.7/4.4/3.4  
5a. pearlware  
5b. loodglazuur/lead glaze, handbeschilderd/handpainted  
5c. blauw bruin, uitw: guirlandes en bruin ingevulde banen/ext: bands of foliage, brown filled in vertical bands  
6a. standing/footring  
6b.  
6c. sm/pam: '3'  
7. kop (& schotel)/cup (& saucer)  
8. Engeland/England  
9.

- 1400  
1. 310, TL 13-60  
2. iw-kop-1  
3. 1820-1869  
4. 6.8/5.2/3.3  
5a. witgoed/white industrial ware  
5b. loodglazuur/lead glaze, bovenglazuur/upper glaze, handbeschilderd/handpainted  
5c. zwart, groen, uitw: guirlandes/black, green, ext: bands of foliage  
6a. standing/footring  
6b.  
6c.  
7. kop (& schotel)/cup (& saucer)  
8. Engeland/England  
9.



- 1401  
 1. 313, TL 1-9-282  
 2. iw-kop-1  
 3. 1701-1778 1760-1778  
 4. 7.3/4.5/3.5  
 5a. witgoed/white industrial ware  
 5b. loodglazuur/lead glaze, onderglazuur/under-glaze, drukdecor/transfer-print, blauw/blue  
 5c. uitw: jager met twee honden, inw: stilistisch bloemmotief/ ext: hunter with two dogs, int: stylistic flower motif  
 6a. standring/footring  
 6b.  
 6c.  
 7. kop (& schotel)/ cup (& saucer)  
 8. Engeland/England  
 9.

- 1402  
 1. 200, NYM 1000-13-106  
 2. iw-kop-2  
 3. 1800-1852  
 4. 8.4/5.5/4.8  
 5a. witgoed/white industrial ware  
 5b. loodglazuur/lead glaze, onder glazuur/under-glaze, drukdecor/transfer-print, roze/pink  
 5c. bg: zwart fillet, uitw: boeren familie met dieren bij de drenkplaats/on the glaze black fillet, ext: peasant family with their animals at the horsepond  
 6a. standring/footring  
 6b.  
 6c.  
 7. kop (& schotel)/ cup (& saucer)  
 8. Engeland/England  
 9.

- 1403  
 1. 215, NYM 1008-34-48  
 2. iw-kop-2  
 3. 1880-1905 1890-1905  
 4. 9.5/4.8/4.3  
 5a. witgoed/white industrial ware  
 5b. loodglazuur/lead glaze, drukdecor/transfer-print, zwart/black  
 5c. model: Viinder  
 6a. standring/footring  
 6b.  
 6c. bm/pm: Polling 540?  
 7. kop (& schotel)/ cup (& saucer)  
 8. Société Céramique, Maastricht  
 9.

- 1404  
 1. 215, NYM 1008-34-50  
 2. iw-kop-2  
 3. 1880-1905  
 4. -/5.7/4.7  
 5a. witgoed/white industrial ware  
 5b. loodglazuur/lead glaze, handbeschilderd/handpainted, rood/red  
 5c. opschrift/maxim: 'waarde bied... aarde mij niet'  
 6a. standring/footring  
 6b.  
 6c. bm/pm: Polling 77, blm/im: '3', sm/pam: '10'  
 7. kop (& schotel)/ cup (& saucer)  
 8. Petrus Regout, Maastricht  
 9.



- 1405  
 1. 215, NYM 1008-34-70  
 2. iw-kop-2  
 3. 1880-1905  
 4. 9.5/8.0/5.5  
 5a. witgoed/white industrial ware  
 5b. loodglazuur/lead glaze  
 5c. 2 knoppen met leeuw met ring in muil, geheel wit/two knobs with lion with ring in jaw  
 6a. standring/footring  
 6b.  
 6c.  
 7. kop (& schotel)/ cup (& saucer)  
 8. Maastricht?  
 9.

- 1406  
 1. 224, NYM 1014-59-82  
 2. iw-kop-2  
 3. 1880-1905  
 4. 10.5/6.5/5.0  
 5a. witgoed/white industrial ware  
 5b. loodglazuur/lead glaze, handbeschilderd/handpainted, polychroom/polychrome  
 5c. boerenbont in zwart, rood geel en groen/gaudy Dutch, in black, red, yellow and green  
 6a. standring/footring  
 6b.  
 6c.  
 7. kop (& schotel)/ cup (& saucer)  
 8. Maastricht?  
 9.

- 1407  
 1. 224, NYM 1014-59-87  
 2. iw-kop-2  
 3. 1850-1900  
 4. 9.5/6.0/4.8  
 5a. witgoed/white industrial ware  
 5b. loodglazuur/lead glaze, handbeschilderd/handpainted  
 5c. fillet in blauw, bloem in blauw en paars/fillet in blue, flower in blue and purple  
 6a. standring/footring  
 6b.  
 6c. blm/im: Polling 201  
 7. kop (& schotel)/ cup (& saucer)  
 8. N.A. Bosch, Maastricht  
 9.

- 1408  
 1. 224, NYM 1014-59-94  
 2. iw-kop-2  
 3. 1850-1900 1853-1853  
 4. 10.5/6.5/4.5  
 5a. witgoed/white industrial ware  
 5b. loodglazuur/lead glaze, drukdecor/transfer-print, paars/purple  
 5c. model: William Tell  
 6a. standring/footring  
 6b.  
 6c. bm/pm: William Tell PR.  
 7. kop (& schotel)/ cup (& saucer)  
 8. Petrus Regout, Maastricht  
 9. Bogaers 1992. p. 138.



- 1409  
 1. 224, NYM 1014-59-94  
 2. iw-kop-2  
 3. 1850-1900 1886-1886  
 4. 13.0/6.5/5.0  
 5a. witgoed/white industrial ware  
 5b. loodglazuur/lead glaze, drukdecor/transfer-print, zwart/black  
 5c. model: Vlinder  
 6a. standring/footering  
 6b.  
 6c. bm/pm: Polling 80 VLINDER, breukdatering/date (8+5+1=1876), bim/im: '4 1/2'  
 7. kop (& schotel)/cup (& saucer)  
 8. Petrus Regout, Maastricht  
 9. Bogaers 1992. p. 168, 349.

- 1410  
 1. 224, NYM 1014-59-201  
 2. iw-kop-2  
 3. 1850-1900 1885  
 4. -/-/-  
 5a. witgoed/white industrial ware  
 5b. loodglazuur/lead glaze  
 5c. geheel wit/all white  
 6a. standring/footering  
 6b.  
 6c. bm/pm: Polling 82, Maleis subschrift/Malayan subtitle (ment for export to the East Indian Colonies)  
 bm/pm: Polling 60 (breuk onder i/hiatius below i =1885)  
 7. kop (& schotel)/cup (& saucer)  
 8. Petrus Regout, Maastricht  
 9.

- 1411  
 1. 228, NYM 1014-98-47  
 2. iw-kop-2  
 3. 1850-1900  
 4. 11.5/6.0/5.0  
 5a. witgoed/white industrial ware  
 5b. loodglazuur/lead glaze, vloeiblaauw/flowblue, drukdecor/transfer-print, vloeiblaauw/flowblue  
 5c. model: Japan  
 6a. standring/footering  
 6b.  
 6c. kop (& schotel)/cup (& saucer)  
 8. Petrus Regout, Maastricht  
 9. Bogaers 1992. p. 154, 272 (niet vloeiblaauw/no flowblue)

- 1412  
 1. 228, NYM 1014-98-56  
 2. iw-kop-2  
 3. 1850-1900  
 4. 9.5/6.0/5.0  
 5a. witgoed/white industrial ware  
 5b. loodglazuur/lead glaze, handbeschilderd/handpainted, paars en groen/purple and green  
 5c. filletten/fillets  
 6a. standring/footering  
 6b.  
 6c. sm/pam: 3 turven/3 small stripes  
 7. kop (& schotel)/cup (& saucer)  
 8. Maastricht?  
 9.



- 1413  
 1. 228, NYM 1014-98-57  
 2. iw-kop-2  
 3. 1850-1900  
 4. 10.0/5.8/4.3  
 5a. witgoed/white industrial ware  
 5b. loodglazuur/lead glaze, bovenglazuur/upper glaze, handbeschilderd/handpainted, polychroom/polychrome  
 5c. in zwart, naam: 'MIE'/in black, girl's name: 'MIE'  
 6a. standring/footering  
 6b.  
 6c. kop (& schotel)/cup (& saucer)  
 8. Maastricht?  
 9.

- 1414  
 1. 228, NYM 1014-98-58  
 2. iw-kop-2  
 3. 1850-1900  
 4. 9.0/5.0/4.0  
 5a. witgoed/white industrial ware  
 5b. loodglazuur/lead glaze, onderglazuur/under-glaze, handbeschilderd/handpainted, polychroom/polychrome  
 5c. inw. rood fillet, uitw. boerenbon/int: red fillet, ext: gaudy Dutch  
 6a. standring/footering  
 6b.  
 6c. kop (& schotel)/cup (& saucer)  
 8. Maastricht?  
 9.

- 1415  
 1. 228, NYM 1014-112-374  
 2. iw-kop-2  
 3. 1875-1915  
 4. 9.5/5.5/4.5  
 5a. witgoed/white industrial ware  
 5b. loodglazuur/lead glaze, drukdecor/transfer-print  
 5c. inw: baluster, ext: ree en jachthond/int: baluster, ext: roe  
 6a. standring/footering  
 6b.  
 6c. kop (& schotel)/cup (& saucer)  
 8. Engeland/England  
 9.

- 1416  
 1. 228, NYM 1014-112-375  
 2. iw-kop-2  
 3. 1875-1915  
 4. 9.0/5.5/4.9  
 5a. witgoed/white industrial ware  
 5b. loodglazuur/lead glaze  
 5c. persreliëf: blokjes en banden/pressmould: chequered and bands  
 6a. standring/footering  
 6b.  
 6c. kop (& schotel)/cup (& saucer)  
 8. Maastricht?  
 9.



- 1417  
 1. 246, NYM 1017-30-70  
 2. iw-kop-2  
 3. 1880-1913  
 4. 7.4/4.5/3.3  
 5a. witgoed/white industrial ware  
 5b. loodglazuur/lead glaze, drukdecor/transfer-print, blauw/blue  
 5c. model: Oriental birds  
 6a. standring/footring  
 6b.  
 6c. blm/pm: Oriental Birds  
 7. kop (& schotel)/cup (& saucer)  
 8. Frankrijk of België/France or Belgium  
 9.

- 1418  
 1. 247, NYM 1022-6-74  
 2. iw-kop-2  
 3. 1883-1903 1865-1865  
 4. 9.6/6.0/4.0  
 5a. witgoed/white industrial ware  
 5b. loodglazuur/lead glaze, drukdecor/transfer-print, paars/purple  
 5c. model: Sportsman  
 6a. standvoet/flat footed base  
 6b.  
 6c. blm/im: 5  
 7. kop (& schotel)/cup (& saucer)  
 8. Petrus Regout, Maastricht  
 9. Bogaers 1992. p. 135.

- 1419  
 1. 247, NYM 1022-6-75  
 2. iw-kop-2  
 3. 1883-1903 1865-1865  
 4. 9.6/6.0/4.0  
 5a. witgoed/white industrial ware  
 5b. loodglazuur/lead glaze, drukdecor/transfer-print, paars/purple  
 5c. model: Sportsman  
 6a. standvoet/flat footed base  
 6b.  
 6c. blm/im: 5  
 7. kop (& schotel)/cup (& saucer)  
 8. Petrus Regout, Maastricht  
 9. Bogaers 1992. p. 135.

- 1420  
 1. 247, NYM 1022-6-77  
 2. iw-kop-2  
 3. 1883-1903  
 4. 10.0/5.4/3.8  
 5a. witgoed/white industrial ware  
 5b. loodglazuur/lead glaze, drukdecor/transfer-print, blauw/blue  
 5c. model: Fibre  
 6a. standvoet/flat footed base  
 6b.  
 6c. blm/im: Polling 20  
 7. kop (& schotel)/cup (& saucer)  
 8. Petrus Regout, Maastricht  
 9.



- 1421  
 1. 247, NYM 1022-6-79  
 2. iw-kop-2  
 3. 1883-1903  
 4. 9.0/4.6/3.8  
 5a. witgoed/white industrial ware  
 5b. loodglazuur/lead glaze, drukdecor/transfer-print, blauw/blue  
 5c. model: Farmer's boy  
 6a. standvoet/flat footed base  
 6b.  
 6c.  
 7. kop (& schotel)/cup (& saucer)  
 8. Petrus Regout, Maastricht  
 9.

- 1422  
 1. 247, NYM 1022-6-93  
 2. iw-kop-2  
 3. 1883-1903  
 4. 10.1/5.6/5.9  
 5a. witgoed/white industrial ware  
 5b. loodglazuur/lead glaze  
 5c. inw: 2 rode filetten, gesponsd decor in groen en rood/int: 2 red filets, mottled decor in red and green  
 6a. standvoet/flat footed base  
 6b.  
 6c.  
 7. kop (& schotel)/cup (& saucer)  
 8. Maastricht?  
 9.

- 1423  
 1. 310, TL 13-44  
 2. iw-kop-2  
 3. 1820-1869  
 4. 11.1/6.4/6.0  
 5a. witgoed/white industrial ware  
 5b. loodglazuur/lead glaze, drukdecor/transfer-print, blauw/blue  
 5c. inw: bloemen, uitw: wandelaar langs vaart/int: flowers, ext: pedestrian by canal  
 6a. standring/footring  
 6b.  
 6c.  
 7. kop (& schotel)/cup (& saucer)  
 8. Engeland/England  
 9.

- 1424  
 1. 310, TL 13-45  
 2. iw-kop-2  
 3. 1820-1869  
 4. 10.4/-/-  
 5a. witgoed/white industrial ware  
 5b. loodglazuur/lead glaze, drukdecor/transfer-print, blauw/blue  
 5c. inw: bloem en balusters, uitw: visser en boerin voor 3 kerken/int: flowers, ext: fisher and farmer's wife in front of 3 churches  
 6a. standring/footring  
 6b.  
 6c.  
 7. kop (& schotel)/cup (& saucer)  
 8. Engeland/England  
 9.



- 1425  
 1. 310, TL 13-46  
 2. iw-kop-2  
 3. 1820-1869  
 4. 9.5/5.5/4.0  
 5a. witgoed/white industrial ware  
 5b. loodglazuur/lead glaze, drukdecor/transfer-print, blauw/blue  
 5c. inw: bloemen, uitw: theedrinkend paar, herder met kudde/int: flowers, ext: couple having tea, shepherd with flock  
 6a. standing/footring  
 6b.  
 6c.  
 7. kop (& schotel)/cup (& saucer)  
 8. Engeland/England  
 9.

- 1426  
 1. 224, NYM 1014-59-98  
 2. iw-kop-5  
 3. 1850-1900  
 4. 7.0/6.8/3.8  
 5a. witgoed/white industrial ware  
 5b. loodglazuur/lead glaze, drukdecor/transfer-print, blauw/blue  
 5c. inw & uitw: geometrisch bloemmotief/int & ext: geometrical flower motif  
 6a. standing/footring  
 6b.  
 6c.  
 7. kop (& schotel)/cup (& saucer)  
 8. Europa/Europe  
 9.

- 1427  
 1. 228, NYM 1014-98-61  
 2. iw-kop-7  
 3. 1850-1900  
 4. 6.7/6.3/4.0  
 5a. witgoed/white industrial ware  
 5b. loodglazuur/lead glaze  
 5c. persreliëf, panelen met bladwerk/pressmould, panels with foliage  
 6a. standing/footring  
 6b. één vormoor/one moulded handle, vertikaal/vertical  
 6c.  
 7. kop (& schotel)/cup (& saucer)  
 8. Maastricht?  
 9.

- 1428  
 1. 310, TL 13-47  
 2. iw-kop-8  
 3. 1820-1869  
 4. 9.3/5.5/4.0  
 5a. witgoed/white industrial ware  
 5b. loodglazuur/lead glaze, drukdecor/transfer-print, blauw/blue  
 5c. inw: jachttafrel, uitw: springende vos/int: hunting scene, ext: jumping fox  
 6a. standing/footring  
 6b. één vormoor/one moulded handle, vertikaal/vertical, afgebroken/missing  
 6c.  
 7. kop (& schotel)/cup (& saucer)  
 8. Engeland/England  
 9.



- 1429  
 1. 310, TL 13-11  
 2. iw-kop-8  
 3. 1820-1869  
 4. 9.4/5.5/4.5  
 5a. witgoed/white industrial ware  
 5b. loodglazuur/lead glaze, drukdecor/transfer-print, blauw/blue  
 5c. inw: ruiter met 2 honden die aan dame de weg vraagt, arabesken, uitw: idem/int: horseman with 2 dogs asking a lady for directions, arabesques, ext: ibid  
 6a. standing/footring  
 6b. één vormoor/one moulded handle, vertikaal/vertical, afgebroken/missing  
 6c.  
 7. kop (& schotel)/cup (& saucer)  
 8. Engeland/England  
 9.

- 1430  
 1. 13, DEV 54-50-133  
 2. iw-kop-9  
 3. 1850-1900  
 4. 4.9/2.9/3.2  
 5a. witgoed/white industrial ware  
 5b. loodglazuur/lead glaze  
 5c. geheel wit/all white  
 6a. standing/footring  
 6b. één vormoor/one moulded handle, vertikaal/vertical, afgebroken/missing  
 6c.  
 7. kop (& schotel)/cup (& saucer)  
 8. Engeland/England  
 9.

- 1431  
 1. 224, NYM 1014-59-235  
 2. iw-kop-10  
 3. 1850-1900  
 4. 10.0/8.8/5.6  
 5a. witgoed/white industrial ware  
 5b. loodglazuur/lead glaze  
 5c. geheel wit/all white  
 6a. standing/footring  
 6b. één vormoor/one moulded handle, vertikaal/vertical, afgebroken/missing  
 6c.  
 7. kop (& schotel)/cup (& saucer)  
 8. Maastricht?  
 9.

- 1432  
 1. 247, NYM 1022-6-84  
 2. iw-kop-10  
 3. 1883-1903  
 4. 8.7/5.1/4.3  
 5a. witgoed/white industrial ware  
 5b. loodglazuur/lead glaze  
 5c. model: Parsem, 4  
 6a. standing/footring  
 6b. één vormoor/one moulded handle, vertikaal/vertical, afgebroken/missing  
 6c.  
 7. kop (& schotel)/cup (& saucer)  
 8. Petrus Regout, Maastricht  
 9. Bogaers 1992. p. 131.

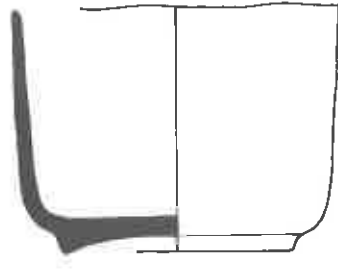
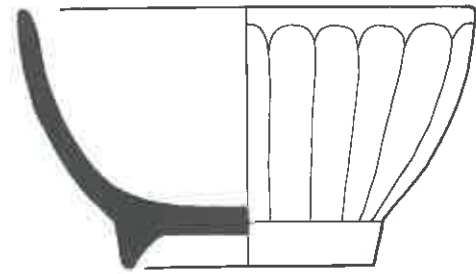

1:2



1:2

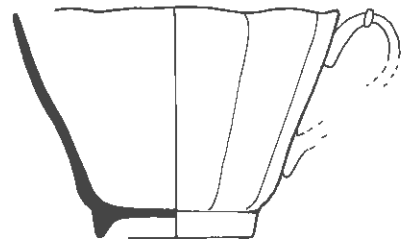
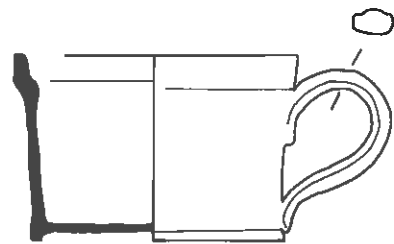

1:2



1:2

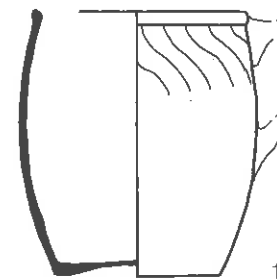
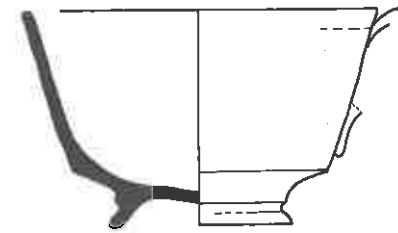

1:2

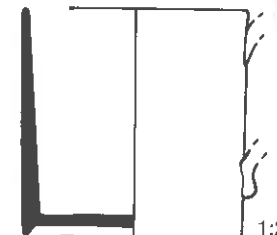

1:2



1:2



1:2

- 1433  
 1. 224, NYM 1014-59-247  
 2. iw-kop-11 *ms-1*  
 3. 1850-1900  
 4. 7.6/5.0/6.8  
 5a. witgoed/white industrial ware  
 5b. loodglazuur/lead glaze  
 5c. geheel wit/all white  
 6a. standing/footring  
 6b. één vormoor/one moulded handle, vertikaal/vertical  
 6c. blm/im: Polling 8a  
 7. kop (& schotel)/cup (& saucer)  
 8. Petrus Regout, Maastricht  
 9.

- 1434  
 1. 224, NYM 1014-59-248  
 2. iw-kop-12  
 3. 1850-1900  
 4. 12.3/7.0/6.7  
 5a. witgoed/white industrial ware  
 5b. loodglazuur/lead glaze  
 5c. geheel wit, verticale lamellen/all white, vertical flutes  
 6a. standing/footring  
 6b.  
 6c. blm/im: '1'  
 7. kop (& schotel)/cup (& saucer)  
 8. Maastricht?  
 9.

- 1435  
 1. 228, NYM 1014-98-62  
 2. iw-kop-13  
 3. 1850-1900  
 4. 8.5/6.3/4.2  
 5a. witgoed/white industrial ware  
 5b. loodglazuur/lead glaze  
 5c. geheel wit, persreliëf, 8 panelen/all white, press moulded, 8 panels  
 6a. standing/footring  
 6b.  
 6c. blm/im: '23'  
 7. kop (& schotel)/cup (& saucer)  
 8. Maastricht?  
 9.

- 1436  
 1. 247, NYM 1022-6-83  
 2. iw-kop-14  
 3. 1883-1903  
 4. 8.8/6.7/6.2  
 5a. witgoed/white industrial ware  
 5b. loodglazuur/lead glaze, drukdecor/transfer-print, groen/green  
 5c. model: Fleur de Lis  
 6a. standing/footring  
 6b.  
 6c. bm/pm: Polling 541a  
 7. kop (& schotel)/cup (& saucer)  
 8. Société Céramique, Maastricht  
 9.

- 1437  
 1. 246, NYM 1017-30-61  
 2. iw-kop-15  
 3. 1880-1913  
 4. 6.4/7.1/4.4  
 5a. witgoed/white industrial ware  
 5b. loodglazuur/lead glaze  
 5c. geheel wit, getordeerd/all white, torqued  
 6a. standing/footring  
 6b.  
 6c.  
 7. kop (& schotel)/cup (& saucer)  
 8. Europa/Europe  
 9.

- 1438  
 1. 310, TL 13-52  
 2. iw-kop-16  
 3. 1820-1869  
 4. 6.1/6.4/5.8  
 5a. witgoed/white industrial ware  
 5b. loodglazuur/lead glaze  
 5c. geheel wit/all white  
 6a. standing/footring  
 6b. één vormoor/one moulded handle, vertikaal/vertical, afgebroken/missing  
 6c. bm/im: CREIL  
 7. kop (& schotel)/cup (& saucer)  
 8. Creil, Frankrijk/France  
 9.

- 1439  
 1. 160, DDT 47-1-732  
 2. iw-kop-17  
 3. 1720-1760  
 4. 9.4/5.7/5.0  
 5a. witgoed/white industrial ware  
 5b. loodglazuur/lead glaze, drukdecor/transfer-print, blauw/blue  
 5c. zeer lichtblauw, inw: bloempot, bladwerk, uit: bladwerk in driehoeken/pale blue, int: flowerpot, foliage, ext: foliage in triangles  
 6a. standing/footring  
 6b. één vormoor/one moulded handle, vertikaal/vertical, afgebroken/missing  
 6c.  
 7. kop (& schotel)/cup (& saucer)  
 8. Engeland/England  
 9.

- 1440  
 1. 247, NYM 1022-6-78  
 2. iw-kop-17  
 3. 1883-1903  
 4. 9.2/5.4/-  
 5a. witgoed/white industrial ware  
 5b. loodglazuur/lead glaze, drukdecor/transfer-print, blauw/blue  
 5c. uitw: panelen met fruit, blaas instrumenten en vogels/ext: panels with fruit, wind instruments, birds  
 6a. standing/footring  
 6b.  
 6c.  
 7. kop (& schotel)/cup (& saucer)  
 8. Maastricht?  
 9.

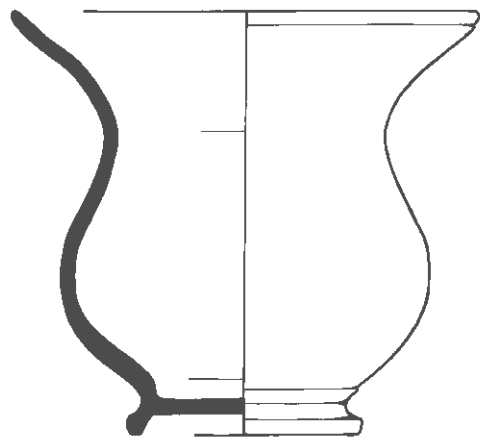

1:2



1:2



1:2

- 1441  
 1. 160, DDT 47-1-122  
 2. iw-kop-  
 3. 1720-1760, ca 1760  
 4. - / - / -  
 5a. witgoed/white industrial ware  
 5b. loodglazuur/lead glaze, onderglazuur/under glaze, handbeschilderd/handpainted, blauw/blue  
 5c. uitw: Chinese tuin met pagode/ext: Chinese garden with pagoda  
 6a.  
 6b.  
 6c.  
 7. kop (& schotel)/cup (& saucer)  
 8. Engeland/England  
 9. vgl/comp: Barker 1990, p. 131.

- 1442  
 1. 160, DOR 47-1-65  
 2. iw-kwi-1  
 3. 1720-1760  
 4. 12.4/11.4/6.2  
 5a. creamware  
 5b. loodglazuur/lead glaze  
 5c.  
 6a. standring/footering  
 6b.  
 6c.  
 7. kwispedor/spittoon  
 8. Engeland/England  
 9.

- 1443  
 1. 228, NYM 1014-98-11  
 2. iw-man-1  
 3. 1850-1900  
 4. 20.0/14.5/7.0  
 5a. witgoed/white industrial ware  
 5b. loodglazuur/lead glaze  
 5c. 'feather edge', blauw/feather edge, blue  
 6a. standring/footering  
 6b. twee grepen/two handles, horizontaal/horizontal, afgebroken/missing  
 6c.  
 7. mand/basket  
 8. Maastricht?  
 9.

- 1444  
 1. 224, NYM 1014-59-276  
 2. iw-man-2  
 3. 1850-1900  
 4. 13.5/9.0/9.5  
 5a. witgoed/white industrial ware  
 5b. loodglazuur/lead glaze  
 5c. 2 hoepels, imitatie duigen, geheel wit/two hoops, imitation staves, all white  
 6a. standring/footering  
 6b.  
 6c.  
 7. mand/basket  
 8. Maastricht?  
 9.

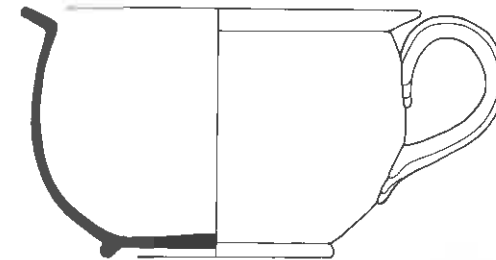
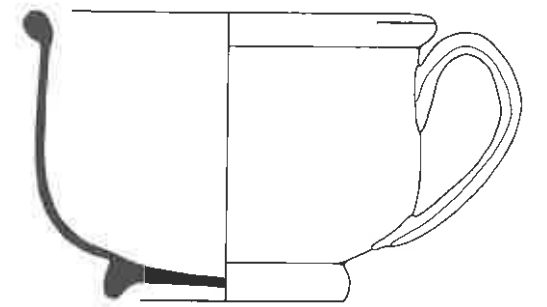

1:2

- 1445  
 1. 215, NYM 1008-34-21  
 2. iw-min-  
 3. 1880-1905  
 4. 7.0/1.6/3.2  
 5a. witgoed/white industrial ware  
 5b. loodglazuur/lead glaze  
 5c. golfrand/wavy edge  
 6a. standvlak/flat base  
 6b.  
 6c. bm/im: WOOD  
 7. zeer klein bord/small plate  
 8. Staffordshire  
 9.

- 1446  
 1. 244, NYM 1017-12-65+66  
 2. iw-min-  
 3. 1790-1815  
 4. 6.3/4.4/2.3  
 5a. pearlware  
 5b. loodglazuur/lead glaze, blauw/blue  
 5c. bloemappliques op deksel en oren/applied flowers on handle of lid and pot  
 6a. standvlak/flat base  
 6b.  
 6c. dekschaal met bijbehorende deksel/pot with lid  
 7. miniatuur dekschaal/small pot  
 8. Staffordshire  
 9.

- 1447  
 1. 228, NYM 1014-98-88  
 2. iw-pis-1  
 3. 1850-1900  
 4. 21.2/13.2/12.0  
 5a. witgoed/white industrial ware  
 5b. loodglazuur/lead glaze  
 5c. geheel wit/all white  
 6a. standring/footering  
 6b. één vormoor/one moulded handle, vertikaal/vertical  
 6c.  
 7. pispot/chamber pot  
 8. Maastricht?  
 9. Clevis & Smit 1991. 182. Ter Brugge & De Ridder 1996. 80

- 1448  
 1. 247, NYM 1022-6-64  
 2. iw-pis-2  
 3. 1883-1903  
 4. 22.0/15.0/12.4  
 5a. witgoed/white industrial ware  
 5b. loodglazuur/lead glaze  
 5c. geheel wit/all white  
 6a. standring/footering  
 6b. één vormoor/one moulded handle, vertikaal/vertical  
 6c. bm/pm: Polling 53, blm/im: '3'  
 7. pispot/chamber pot  
 8. Petrus Regout, Maastricht  
 9. Thijssen 1991. 268. VMA 41-209.



- 1449  
 1. 253, NYM 1023-108-28  
 2. iw-pis-4  
 3. 1785-1800  
 4. 13.4/8.6/7.8  
 5a. witgoed/white industrial ware  
 5b. loodglazuur/lead glaze  
 5c. geheel wit/all white  
 6a. standring/footring, uitgedraaid/jigged  
 6b. één vormoor/one moulded handle, vertikaal/vertical  
 6c.  
 7. pispot/chamber pot  
 8. Engeland/England  
 9.

- 1450  
 1. 215, NYM 1008-34-33  
 2. iw-pot-1  
 3. 1880-1905  
 4. 17.8/12.6/12.0  
 5a. witgoed/white industrial ware  
 5b. loodglazuur/lead glaze  
 5c. geheel wit/all white  
 6a. standring/footring  
 6b.  
 6c. blm/im: Polling 8a '7'  
 7. pot/pot  
 8. Petrus Regout, Maastricht  
 9.

- 1451  
 1. 6, DEV 51-63-19  
 2. iw-pot-2 *zou-2*  
 3. 1750-1775  
 4. 7.3/4.5/4.7  
 5a. witgoed/white industrial ware  
 5b. loodglazuur/lead glaze  
 5c. vertikale lamellen/vertical flutes  
 6a. driepoot/tripod  
 6b.  
 6c.  
 7. zoutchaal/salt pot  
 8. Staffordshire  
 9. Lockett e.a. 1986, p. 77, n. 65.

- 1452  
 1. 232, NYM 1014-112-336  
 2. iw-pot-3  
 3. 1875-1915  
 4. 11.8/6.1/-  
 5a. witgoed/white industrial ware  
 5b. loodglazuur/lead glaze  
 5c. golfrand, geheel wit/wavy edge, all white  
 6a. standring/footring  
 6b.  
 6c.  
 7. pot/pot  
 8. Maastricht?  
 9.

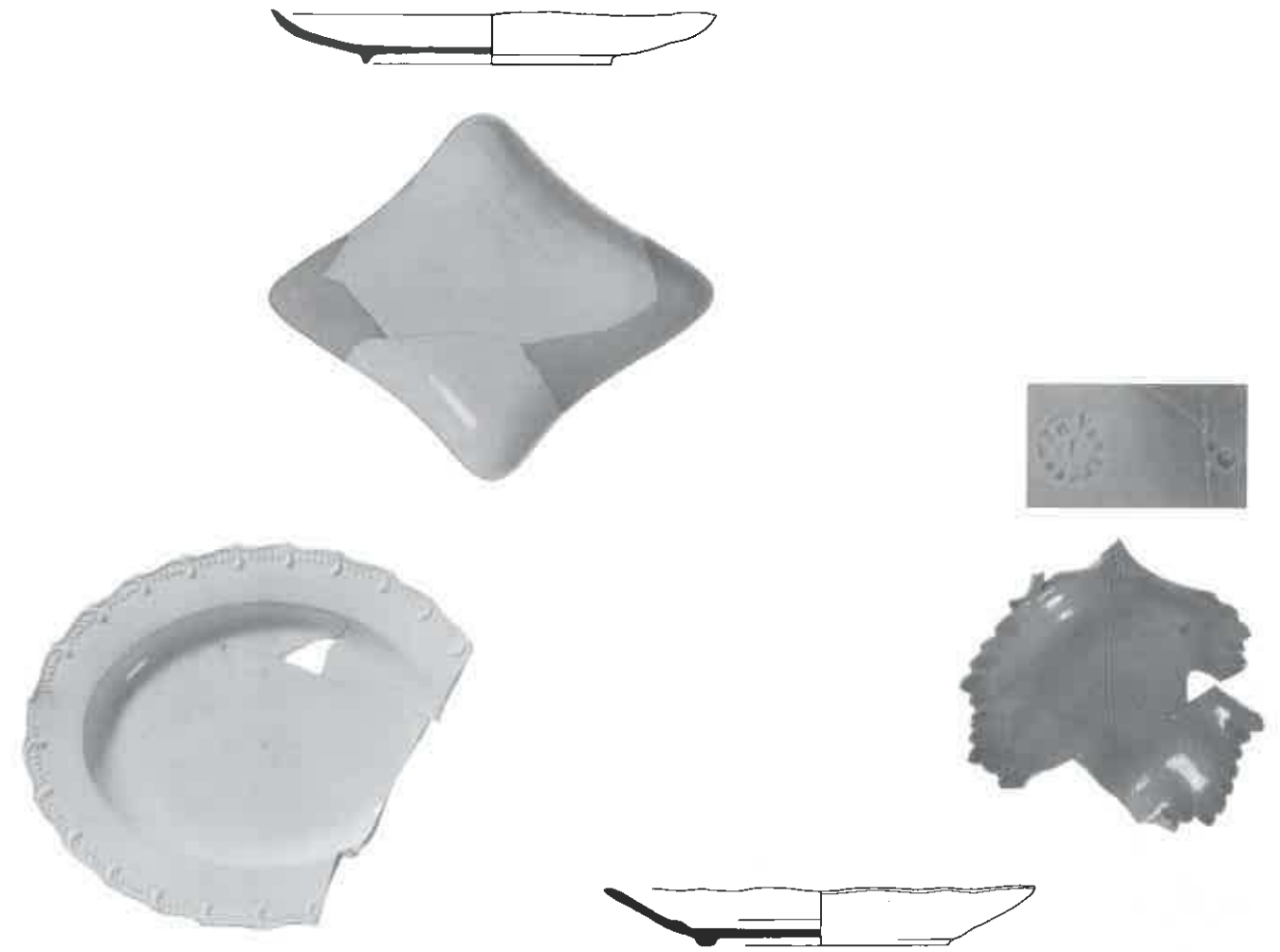

- 1453  
 1. 313, TL 1-9-260  
 2. iw-sch-1  
 3. 1701-1778 1760-1778  
 4. 27.0/2.8/15.7  
 5a. creamware  
 5b. loodglazuur/lead glaze  
 5c. rt: Barker 10  
 6a. standring/footring  
 6b.  
 6c.  
 7. schaal/dish  
 8. Staffordshire  
 9.

- 1454  
 1. 224, NYM 1014-59-270  
 2. iw-sch-5  
 3. 1850-1900  
 4. 15.0/3.0/-  
 5a. witgoed/white industrial ware  
 5b. loodglazuur/lead glaze  
 5c. ruitvormig/lozenge shaped  
 6a. standring/footring  
 6b.  
 6c. blm/im: Polling 5d '8' '37'  
 7. schaal/dish  
 8. Petrus Regout, Maastricht  
 9.

- 1455  
 1. 247, NYM 1022-6-157  
 2. iw-sch-6  
 3. 1883-1903  
 4. 24.2/3.2/13.2  
 5a. witgoed/white industrial ware  
 5b. loodglazuur/lead glaze  
 5c. golfrand/wavy edge  
 6a. standring/footring, ovaal/ovoid  
 6b.  
 6c. blm/pm: Polling 76, blm/im: '2'  
 7. schaal/dish  
 8. Petrus Regout, Maastricht  
 9.

- 1456  
 1. 228, NYM 1014-98-27  
 2. iw-sch-7  
 3. 1850-1900  
 4. 17.0/3.0/11.0  
 5a. witgoed/white industrial ware  
 5b. loodglazuur/lead glaze, groen/ green  
 5c. persreliëf in vorm van druivenblad/pressmould in wine leaf shape  
 6a. standring/footring  
 6b.  
 6c. blm/im: 'Vaudrevange' '11' 'G'  
 7. schaal/dish  
 8. Vaudrevange, Luxemburg  
 9.

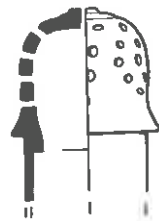
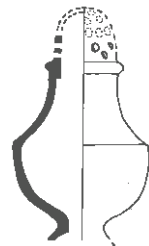

1:2

- 1457  
 1. 10, DEV 52-14-113  
 2. iw-sch-  
 3. 1820-1870 1820-1828  
 4. -/3.5/ -  
 5a. witgoed/white industrial ware  
 5b. loodglazuur/lead glaze  
 5c.  
 6a. standing/footring  
 6b.  
 6c. bim/im: 'SEWELL 6' \*\*\*  
 7. schaal/dish  
 8. Tyneside  
 9. Thijssen 1993. p. 291, 39.  
 Godden 1967. p. 120.

- 1458  
 1. 10, DEV 52-14-127  
 2. iw-sch-  
 3. 1820-1870  
 4. 8.5/ -/5.0  
 5a. witgoed/white industrial ware  
 5b. loodglazuur/lead glaze  
 5c. vl: lijst van nissen, sp: vlecht-  
 werk/ed: row of arcs, ce:  
 basketwork  
 6a.  
 6b.  
 6c.  
 7. schaal/dish  
 8. Engeland/England  
 9.

- 1459  
 1. 241, NYM 1016-7-76  
 2. iw-soi-1  
 3. 1840-1860  
 4. 7.2/ -/ -  
 5a. witgoed/white industrial ware  
 5b. loodglazuur/lead glaze  
 5c. geheel wit/all white  
 6a.  
 6b.  
 6c.  
 7. strooier/shaker  
 8. Maastricht?  
 9. VMA 29-131 (Petrus Regout)

- 1460  
 1. 224, NYM 1014-59-275  
 2. iw-soi-  
 3. 1850-1900  
 4. -/ -/ -  
 5a. witgoed/white industrial ware  
 5b. loodglazuur/lead glaze  
 5c. geheel wit/all white  
 6a.  
 6b.  
 6c.  
 7. strooier/shaker  
 8. Maastricht?  
 9.

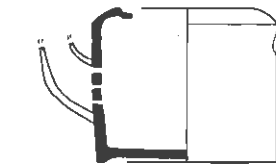
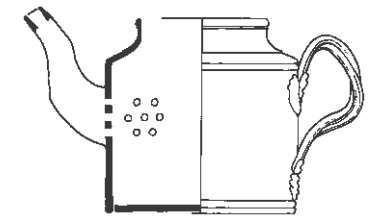
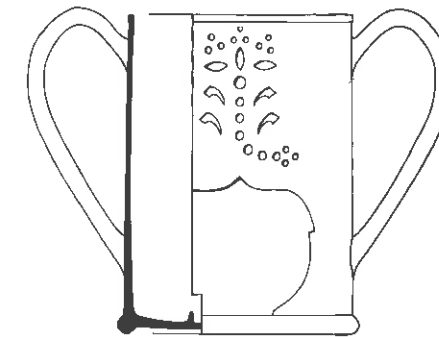
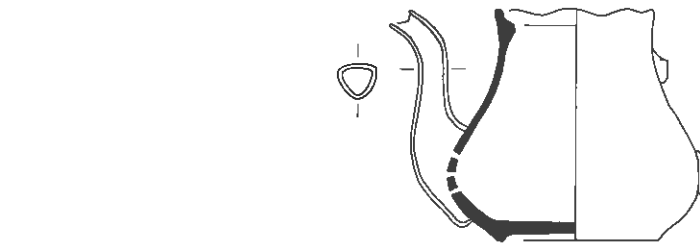

- 1461  
 1. 212, NYM 1005-5-1  
 2. iw-sto-1  
 3. 1803-1828  
 4. 12.8/16.7/12.2  
 5a. witgoed/white industrial ware  
 5b. loodglazuur/lead glaze  
 5c. snijwerk met sikkels en ronde  
 gaten in vorm van tak/sickle  
 shaped and round cut outs in  
 shape of branch  
 6a. standing/footring  
 6b. twee lintoren/two  
 strap handles, vertikaal/  
 vertical  
 6c. houder voor theelichttest/ring  
 for candle or chafing dish,  
 bim/im: WEDGWOOD  
 7. theelicht/hot plate for tea  
 8. Staffordshire  
 9. Williams 1992. p. 47, 49.

- 1462  
 1. 3, DEV 51-20-7  
 2. iw-the-1  
 3. 1875-1914 1881-1881  
 4. 13.4/12.3/8.6  
 5a. witgoed/white industrial ware  
 5b. loodglazuur/lead glaze  
 5c. geheel wit/all white  
 6a. standing/footring  
 6b. één vormoor/one moulded  
 handle, vertikaal/vertical,  
 afgebroken/missing  
 6c. driehoekige tuit/triangular  
 spout, bm/pm: Polling 60  
 (breuk onder 2de A/hiatus  
 below second A=1881)  
 7. theepot/teapot  
 8. Petrus Regout, Maastricht  
 9.

- 1463  
 1. 6, DEV 51-63-18  
 2. iw-the-4  
 3. 1750-1775 1760-1775  
 4. 10.0/8.1/9.6  
 5a. creamware  
 5b. loodglazuur/lead glaze  
 5c. geheel wit/all white  
 6a. standing/footring  
 6b. één vormoor/one moulded  
 handle, vertikaal/vertical,  
 afgebroken/missing  
 6c. zeef in tuit/sieve in spout  
 7. theepot/teapot  
 8. Engeland/England  
 9.

- 1464  
 1. 313, TL 1-9-278  
 2. iw-the-5  
 3. 1707-1778 1760-1778  
 4. 10.2/10.2/9.8  
 5a. creamware  
 5b. loodglazuur/lead glaze  
 5c. geheel wit/all white  
 6a. standing/footring  
 6b. twee vormoren/two moulded  
 handles, vertikaal/vertical  
 6c. 7 zeefgaten/7 straining  
 holes, oortype/handle type:  
 Towner 8  
 7. theepot/teapot  
 8. Engeland/England  
 9. Towner. 1978. p. 201.

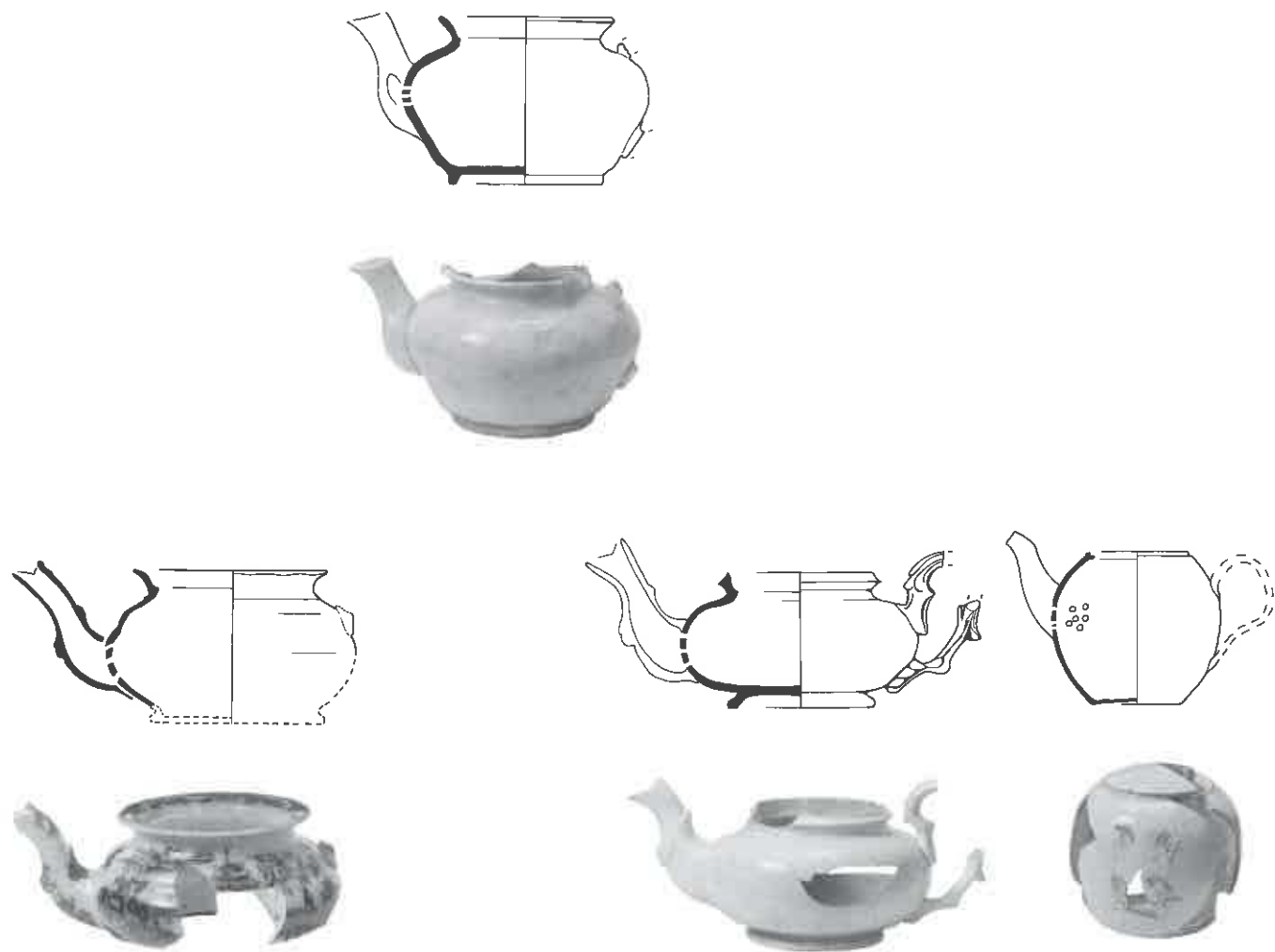

1465

1. 224, NYM 1014-59-114
2. iw-the-6
3. 1850-1900
4. 14.1/8.6/ -
- 5a. witgoed/white industrial ware
- 5b. loodglazuur/lead glaze, vioel-  
blauw/flowblue, drukdecor/  
transfer-print, blauw/blue
- 5c. Chinese voorstelling/  
Chinese scene
- 6a.
- 6b. één vormoor/one moulded  
handle, vertikaal/vertical,  
afgebroken/missing
- 6c. set met/with no. 1357
7. theepot/teapot
8. Maastricht?
- 9.

1466

1. 224, NYM 1014-59-271
2. iw-the-7
3. 1850-1900
4. 13.8/9.4/8.4
- 5a. witgoed/white industrial ware
- 5b. loodglazuur/lead glaze
- 5c. geheel wit/all white
- 6a. standing/footring
- 6b. één vormoor/one moulded  
handle, vertikaal/vertical,  
afgebroken/missing
- 6c. zeef in tuit/sieve in spout
7. theepot/teapot
8. Maastricht?
- 9.

1467

1. 160, DDT 47-1-62
2. iw-the-8
3. 1720-1760, ca. 1760
4. 13.4/7.5/8.3
- 5a. creamware
- 5b. loodglazuur/lead glaze
- 5c. geheel wit/all white
- 6a. standing/footring
- 6b. één vormoor/one moulded  
handle, vertikaal/vertical,  
afgebroken/missing
- 6c. zeef in tuit/sieve in spout
7. theepot/teapot
8. Staffordshire
- 9.

1468

1. 160, DDT 47-1-63
2. iw-the-9
3. 1720-1760, ca. 1760
4. 9.6/8.5/5.0
- 5a. creamware
- 5b. loodglazuur/lead glaze
- 5c. geheel wit/all white
- 6a. standvlak/flat base
- 6b. twee vormoren/two moulded  
handles, vertikaal/vertical,  
afgebroken/missing
- 6c. 5 zeefgaten/5 straining holes,  
ooraanhechting met  
bloem/handle attachment  
with flower
7. theepot/teapot
8. Staffordshire
- 9.

1469

1. 160, DDT 47-1-121
2. iw-the-9
3. 1720-1760 1750-1760
4. 12.0/9.9/7.0
- 5a. pearlware
- 5b. loodglazuur/lead glaze,  
onderglazuur/under-glaze,  
handbeschilderd/  
handpainted, blauw/blue
- 5c. pagode in landschap/pagoda  
in scenic landscape
- 6a. standvlak/flat base
- 6b. twee vormoren/two moulded  
handles, vertikaal/vertical,  
afgebroken/missing
- 6c. zeef in tuit/sieve in spout, oor  
gevlochten/handles braided
7. theepot/teapot
8. Staffordshire
- 9.

1470

1. 224, NYM 1014-59-285
2. iw-voe-
3. 1850-1900
4. - / -7.0
- 5a. witgoed/white industrial ware
- 5b. loodglazuur/lead glaze
- 5c.
- 6a. standvoet/flat footed base
- 6b.
- 6c. bm/pm: WEDGWOOD 6
7. voetschaal/pedestal dish
8. Staffordshire
- 9.

1471

1. 215, NYM 1008-34-13
2. iw-zal-1
3. 1880-1915
4. 9.5/5.0/7.5
- 5a. witgoed/white industrial ware
- 5b. loodglazuur/lead glaze
- 5c. geheel wit/all white
- 6a. standing/footring
- 6b.
- 6c. bm/pm: Polling 201 '3'
7. zalfpot/ointment pot
8. N.A. Bosch, Maastricht
9. Clevis & Smit 1989. 184.

1472

1. 224, NYM 1014-59-117
2. iw-zal-3
3. 1850-1900
4. 6.7/5.0/6.7
- 5a. witgoed/white industrial ware
- 5b. loodglazuur/lead glaze, druk-  
decor/transfer-print, blauw/  
blue
- 5c. uitw: bos met steen,  
opschrift/ext: forest with  
stone slab: 'DEMERSON  
CHETELAT, 15 rue St Martin  
PARIS'
- 6a. standing/footring
- 6b.
- 6c. blm/im: '66'
7. zalfpot/ointment pot
8. Frankrijk/France
- 9.



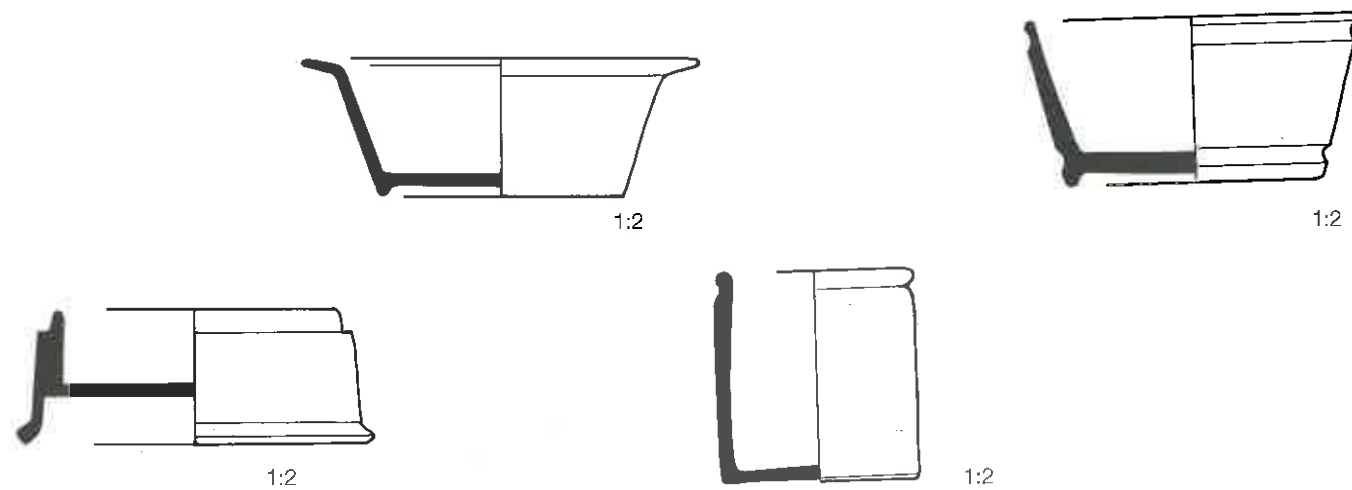

- 1473  
 1. 224, NYM 1014-59-281  
 2. iw-zal-4  
 3. 1850-1900  
 4. 9.0/3.4/9.0  
 5a. witgoed/white industrial ware  
 5b. loodglazuur/lead glaze  
 5c. geheel wit/all white  
 6a. standing/footring  
 6b.  
 6c. bm/pm: B & Cie. CREIL  
 MONTEREAU, blm/im: '65'  
 7. zalf/scheerzeep pot/pot  
 8. Creil, Frankrijk/France  
 9.

- 1474  
 1. 228, NYM 1014-98-104  
 2. iw-zal-5  
 3. 1850-1900  
 4. 10.5/3.7/6.5  
 5a. witgoed/white industrial ware  
 5b. loodglazuur/lead glaze  
 5c. geheel wit/all white  
 6a. standing/footring  
 6b.  
 6c. blm/im: WEDGWOOD  
 7. zalfpot/ointment pot  
 8. Staffordshire  
 9.

- 1475  
 1. 246, NYM 1017-30-92  
 2. iw-zal-6  
 3. 1880-1913  
 4. 5.3/5.5/5.1  
 5a. witgoed/white industrial ware  
 5b. loodglazuur/lead glaze  
 5c. geheel wit/all white  
 6a. standvlak/flat base  
 6b.  
 6c.  
 7. zalfpot/ointment pot  
 8. Maastricht?  
 9.

- 1476  
 1. 215, NYM 1008-34-31  
 2. iw-zal-7  
 3. 1880-1905  
 4. 8.8/4.4/6.5  
 5a. witgoed/white industrial ware  
 5b. loodglazuur/lead glaze  
 5c. geheel wit/all white  
 6a. standing/footring  
 6b.  
 6c.  
 7. zalfpot/ointment pot  
 8.  
 9.

(proto) Industrieel rood/  
 (proto) Industrial redwares

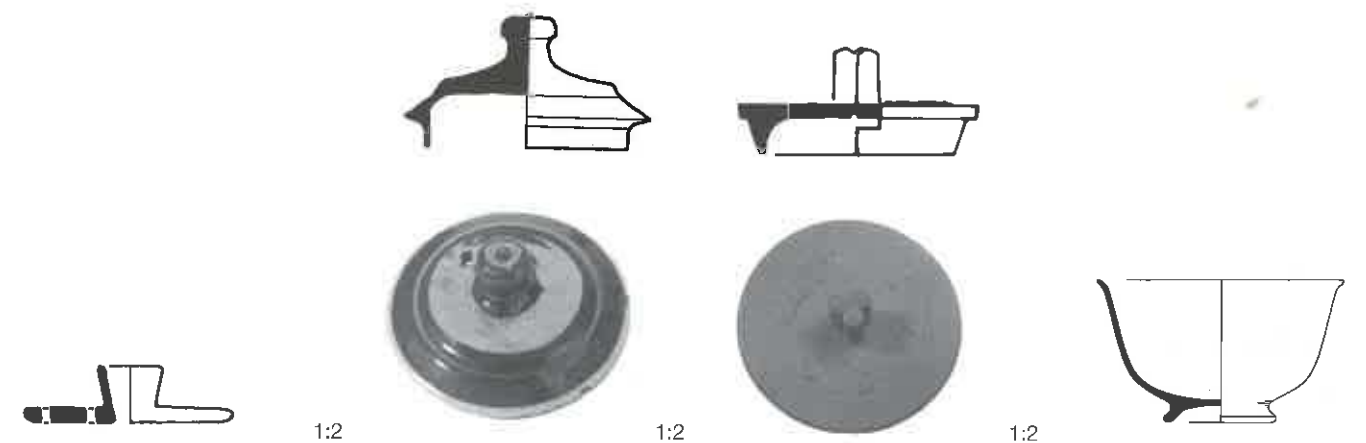

- 1477  
 1. 10, DEV 52-14-103  
 2. iw-zee-1  
 3. 1820-1890  
 4. 5.6/1.4/-  
 5a. witgoed/white industrial ware  
 5b. loodglazuur/lead glaze  
 5c. geheel wit/all white  
 6a. standing/footring  
 6b.  
 6c. 2 cirkels met zeefgaten/  
 2 circles with sieving holes  
 7. zeef/filter  
 8.  
 9.

- 1478  
 1. 231, NYM 1014-112-383  
 2. ir-dek-1  
 3. 1680-1740 1730-1740  
 4. 6.5/3.8/5.6  
 5a. industrieel rood/industrial red  
 5b. loodglazuur/lead glaze,  
 slib/slip  
 5c. langs rand witte slib/around  
 edge white slip  
 6a. stoomgat/steaming hole  
 6b. knop/knob  
 6c.  
 7. deksel/lid  
 8. Engeland/England  
 9.

- 1479  
 1. 231, NYM 1014-112-311  
 2. ir-dek-2  
 3. 1680-1740  
 4. 8.8/4.0/7.0  
 5a. Chinees rood steengoed/  
 Chinese red stoneware  
 5b.  
 5c. appliques van 3 donderwol-  
 ken/applied relief with 3  
 thunderclouds  
 6a.  
 6b. knop/knob  
 6c.  
 7. deksel/lid  
 8. China, Jinxing  
 9.

- 1480  
 1. 232, NYM 1014-112-384  
 2. ir-kom-1  
 3. 1875-1915  
 4. 13.2/7.6/5.5  
 5a. industrieel rood/industrial red  
 5b. loodglazuur/lead glaze,  
 slib/slip  
 5c. langs rand witte slib/along  
 edge white slip  
 6a. standing/footring  
 6b.  
 6c.  
 7. kom/bowl  
 8. Europa/Europe  
 9.

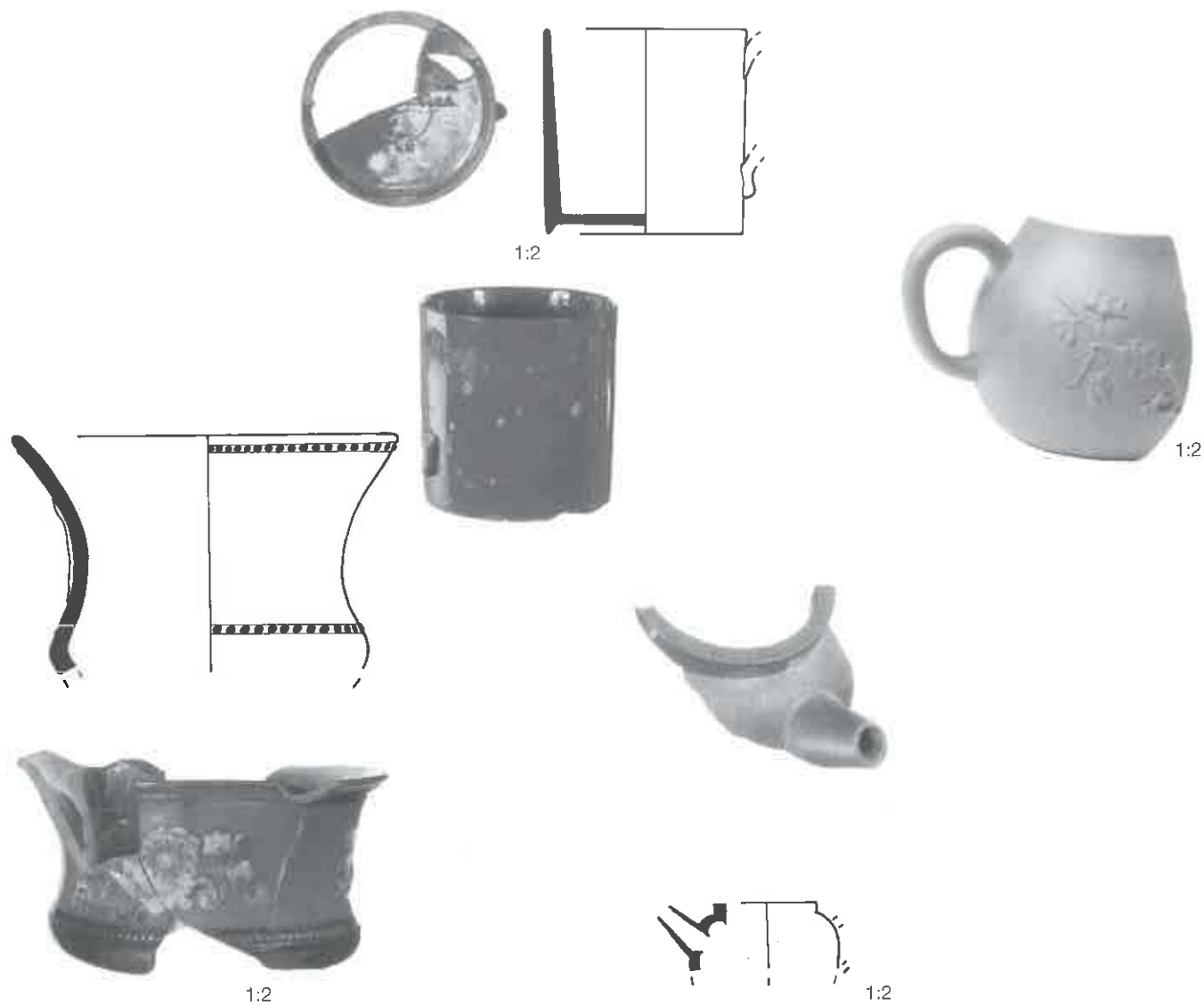

- 1481  
 1. 247, NYM 1022-6-194  
 2. ir-kom-  
 3. 1883-1903  
 4. 11.6/ -/-  
 5a. industrieel rood/industrial red  
 5b. decalcomanie/decal  
 5c. pareirand, koperluster, blauwe band, bloemetjes/rows of pearls, copper lustre glaze, blue band, small flowers  
 6a.  
 6b.  
 6c.  
 7. kom/bowl  
 8. Engeland/England  
 9.

- 1482  
 1. 200, NYM 1000-13-104  
 2. ir-kop- 2  
 3. 1800-1852  
 4. 6.1/6.1/5.8  
 5a. industrieel rood/industrial red  
 5b. loodglazuur/lead glaze  
 5c.  
 6a. standing/footring  
 6b. één vormoor/one moulded handle, vertikaal/vertical, afgebroken/missing  
 6c. blm/im: '...ARGU...2?'  
 7. kop/cup  
 8. Engeland/England  
 9.

- 1483  
 1. 2, DEV 51-10-209  
 2. ir-min-  
 3. 1670-1710  
 4. 4.5/ -/-  
 5a. Chinees rood steengoed/Chinese red stoneware  
 5b.  
 5c.  
 6a.  
 6b. één worstoor/one rod handle, vertikaal/vertical, afgebroken/missing  
 6c. zwarte puntjes in baksel/black particles in fabric  
 7. theepot/teapot  
 8. China, Jinxing  
 9.

- 1484  
 1. 203, NYM 1001-40-15  
 2. ir-the-5  
 3. 1700-1740  
 4. -/5.0/ -  
 5a. Chinees rood steengoed/Chinese red stoneware  
 5b.  
 5c. applique met bloesem/applied relief; blossom  
 6a. ziel/convex  
 6b. één worstoor/one rod handle, vertikaal/vertical  
 6c. blm/im: 6 Chinese karakters/6 Chinese characters  
 7. theepot/teapot  
 8. China, Jinxing  
 9.



- 1485  
 1. 234, NYM 1014-116-11  
 2. ir-the-5  
 3. 1675-1725  
 4. 8.4/5.0/5.4  
 5a. Chinees rood steengoed/Chinese red stoneware  
 5b.  
 5c.  
 6a. ziel/convex  
 6b. één worstoor/one rod handle, vertikaal/vertical  
 6c. blm/im: 6 Chinese karakters/6 Chinese characters  
 7. theepot/teapot  
 8. China, Jinxing  
 9.

- 1486  
 1. 313, TL 1-9-16  
 2. ir-the-5  
 3. 1707-1778  
 4. 6.3/4.0/4.0  
 5a. Chinees rood steengoed/Chinese red stoneware  
 5b.  
 5c.  
 6a. ziel/convex  
 6b. één worstoor/one rod handle, vertikaal/vertical  
 6c. blm/im: 2 Chinese karakters/2 Chinese characters  
 7. theepot/teapot  
 8. China, Jinxing  
 9.

- 1487  
 1. 160, DDT 47-1-16  
 2. ir-the-8  
 3. 1720-1760  
 4. 10.7/9.2/6.4  
 5a. industrieel rood/industrial red  
 5b. loodglazuur/lead glaze, sliib/slip  
 5c. witte sliib langs randen en op oor, op buik vogel op tak/white slip along edges and on handle, on belly bird on a branch  
 6a. standing/footring  
 6b. één worstoor/one rod handle, vertikaal/vertical  
 6c. 4 zeefgaten/4 straining holes  
 7. theepot/teapot  
 8. Staffordshire  
 9. Barker & Halfpenny 1990, p. 25, 4.

- 1488  
 1. 160, DDT 47-1-19  
 2. ir-the-8  
 3. 1720-1760  
 4. 11.2/9.0/7.2  
 5a. agate ware  
 5b. loodglazuur/lead glaze  
 5c. twee kleuren klei(rood/zwart)/two colours of clay (red/black)  
 6a. standing/footring  
 6b. één worstoor/one rod handle, vertikaal/vertical  
 6c. 3 zeefgaten/3 straining holes  
 7. theepot/teapot  
 8. Staffordshire  
 9. Barker & Halfpenny 1990, p. 33, 14.



- 1489  
 1. 313, TL 1-9-288  
 2. ir-the-8  
 3. 1701-1778  
 4. 10.0/ - / -  
 5a. Jackfield ware  
 5b. loodglazuur/lead glaze, mangaan/manganese  
 5c. zwart glazuur/black glaze  
 6a.  
 6b. éénworstoor/one rod handle, vertikaal/vertical  
 6c. 5 zeefgaten/5 straining holes  
 7. theepot/teapot  
 8. Engeland/England  
 9.

- 1490  
 1. 228, NYM 1014-98-8  
 2. ir-the-9  
 3. 1850-1900  
 4. 10.2/7.0/6.3  
 5a. industrieel rood/industrial red  
 5b.  
 5c. appliques met vogel en bloem, hierop witte, zwarte en groene verf/applied relief of birds and flowers with white, black and green paint  
 6a. standring/footring  
 6b. éénworstoor/one rod handle, vertikaal/vertical  
 6c. set met/with n. 1492  
 7. theepot/teapot  
 8. Europa/Europe  
 9.

- 1491  
 1. 224, NYM 1014-59-299  
 2. ir-the-10  
 3. 1850-1900  
 4. 10.0/7.5/7.0  
 5a. industrieel rood/industrial red  
 5b.  
 5c. rode verf/red paint  
 6a. ziel/convex  
 6b. éénworstoor/one rod handle, vertikaal/vertical, afgebroken/missing  
 6c. blm/im: WS&S.3 (W. Smith and Son, Stockton-on-Tees, Yorkshire)  
 7. theepot/teapot  
 8. Engeland/England  
 9. Godden 1992. (1967). p. 159.

- 1492  
 1. 228, NYM 1014-98-9  
 2. ir-zee-1  
 3. 1850-1900  
 4. 5.3/5.6/ -  
 5a. industrieel rood/industrial red  
 5b.  
 5c. persreliëf: eekhoorn op tak/pressmould: squirrel on a branch  
 6a.  
 6b.  
 6c. set met/with n. 1490  
 7. zeef/filter  
 8. Europa/Europe  
 9.

1:2

## Industrieel zwart / Industrial blackwares

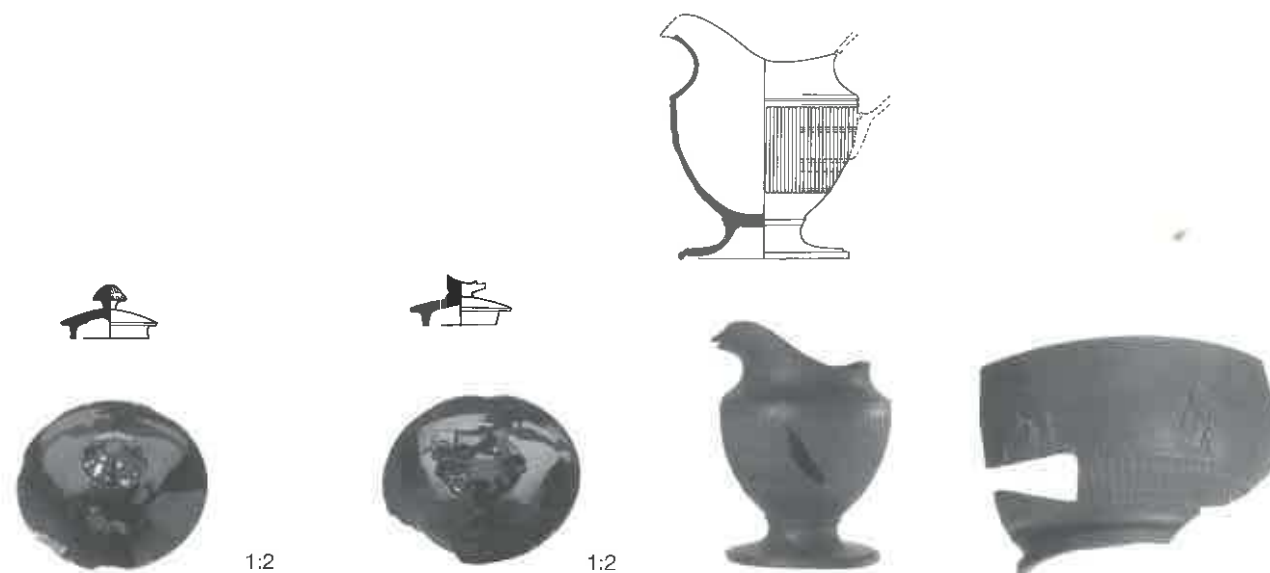

- 1493  
 1. 160, DDT 47-1-21  
 2. iz-dek-1  
 3. 1720-1760  
 4. 5.2/2.9/4.2  
 5a. blackware  
 5b. loodglazuur/lead glaze, mangaan/manganese  
 5c.  
 6a. stoomgat/steam hole  
 6b. knop/knob  
 6c. knop bloemvormig/knob in shape of flower  
 7. deksel/lid  
 8. Engeland/England  
 9.

1:2

- 1494  
 1. 160, DDT 47-1-22  
 2. iz-dek-1  
 3. 1720-1760, ca. 1760  
 4. 5.5/2.7/4.0  
 5a. blackware  
 5b. loodglazuur/lead glaze, mangaan/manganese  
 5c.  
 6a. stoomgat/steam hole  
 6b. knop/knob, afgebroken/missing  
 6c. vogeltje op knop afgebroken/bird missing on lid  
 7. deksel/lid  
 8. Engeland/England  
 9. Bitter & Dijkstra 1997. 88.

1:2

- 1495  
 1. 310, TL 13-68  
 2. iz-kan-2  
 3. 1820-1869  
 4. 10.0/12.8/9.0  
 5a. basaltware  
 5b.  
 5c. verticale lamellen/vertical flutes  
 6a. standring/footring  
 6b. één vormoor/one moulded handle, vertikaal/vertical, afgebroken/missing  
 6c.  
 7. kar/jug  
 8. Engeland/England  
 9. Edwards 1994 p. 128. 169.

- 1496  
 1. 212, NYM 1005-5-41  
 2. iz-kom-1  
 3. 1803-1828 1790-1800  
 4. -/9.4/ -  
 5a. basaltware  
 5b.  
 5c. appliques: moeders met kinderen/applied relief: domestic employment  
 6a. standring/footring  
 6b.  
 6c. blm/im: (ontbreekt/missing); Joseph Keeling O  
 7. kom/bowl  
 8. Staffordshire  
 9. Edwards 1994 p. 184. 267. Thijssen 1991 66.

Industriële kleur /  
Industrial coloured wares



- 1497  
1. 313, TL 1-9-286  
2. iz-kom-2  
3. 1701-1778 1760-1778  
4. 14.4/6.7/6.2  
5a. blackware  
5b. loodglazuur/lead glaze, mangaan/manganese  
5c.  
6a. standing/footring  
6b.  
6c.  
7. kom/bowl  
8. Engeland/England  
9.

- 1498  
1. 228, NYM 1014-98-98  
2. iz-kom-3  
3. 1850-1900  
4. 16.0/6.7/9.0  
5a. blackware  
5b. loodglazuur/lead glaze  
5c. zeer donker goudkleurig lusterglazuur/dark gold lustre glaze  
6a. standing/footring  
6b.  
6c.  
7. kom/bowl  
8. Europa/Europe  
9.

- 1499  
1. 217, NYM 1010-22-2  
2. iz-pot-  
3. 1725-1750  
4. -/ -/10.4  
5a.  
5b.  
5c. 5 hoepels/5 hoops  
6a. standvlak/flat base  
6b.  
6c. fijn, hard en dun donkergrijs baksel/fine, hard and thinwalled dark grey fabric  
7. pot/pot  
8. Engeland/England  
9.

- 1500  
1. 313, TL 1-9-289  
2. ik-bor-1  
3. 1701-1778 1760-1778  
4. 12.4/3.1/8.0  
5a. mocca ware  
5b. loodglazuur/lead glaze  
5c. band met zwart en wit doorloopwerk in beige scherf, 2 witte parelranden/black and white slip in buff fabric, 2 bands of white pearls  
6a. standing/footring  
6b.  
6c.  
7. bord/plate  
8. Engeland/England  
9.

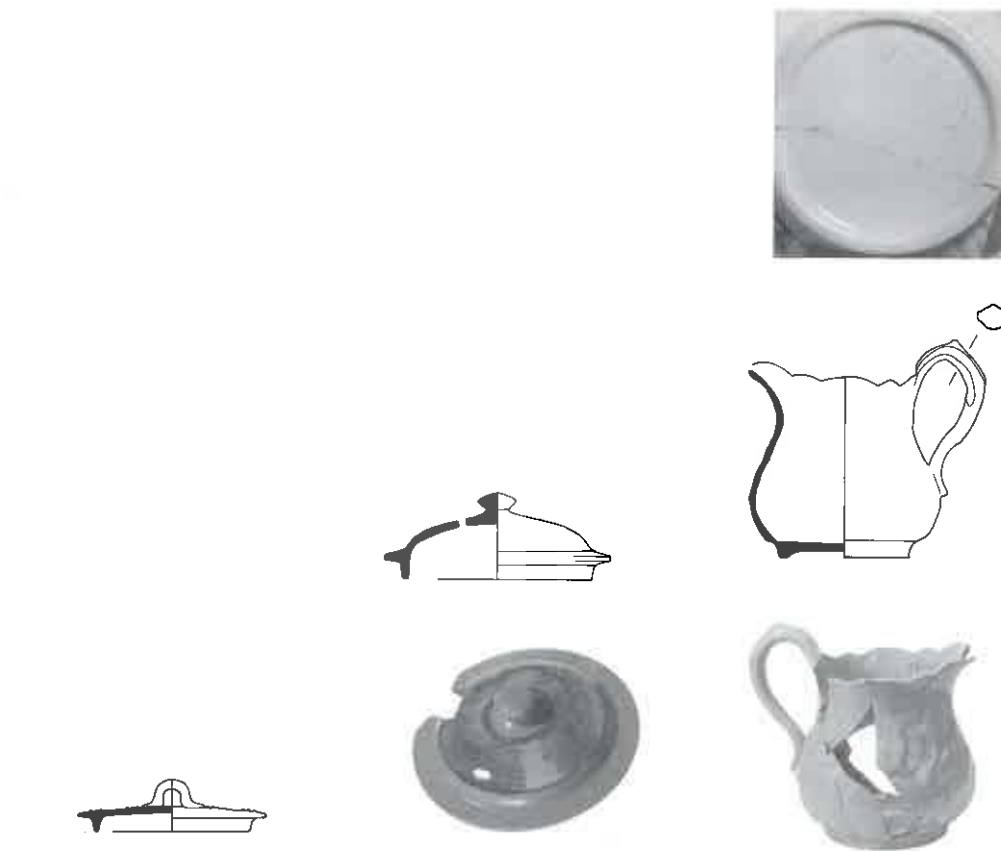

- 1501  
1. 224, NYM 1014-59-118  
2. ik-dek-1  
3. 1850-1900  
4. 10.2/2.8/8.3  
5a. geelsteen/'geelsteen'  
5b. loodglazuur/lead glaze  
5c. zwarte concentrische banden/black concentric circles  
6a.  
6b. hengsel/handle  
6c.  
7. deksel/lid  
8. Maastricht?  
9.

- 1502  
1. 247, NYM 1022-6-192  
2. ik-dek-2  
3. 1883-1903  
4. 12.0/4.5/10.2  
5a. geelsteen/'geelsteen'  
5b. loodglazuur/lead glaze, blauw/blue  
5c. blauw doorloopwerk in witte ondergrond/blue spriggles on white slip zone  
6a. stoomgat/steam hole  
6b. knop/knob  
6c.  
7. deksel/lid  
8. Maastricht?  
9.

- 1503  
1. 228, NYM 1014-98-12  
2. ik-kan-1  
3. 1850-1900  
4. 10.0/10.4/6.8  
5a. blauwsteen/'blauwsteen'  
5b. loodglazuur/lead glaze  
5c. persreliëf bloem- en bladwerk/pressmould foliage and flowers  
6a. standing/footring  
6b. één vormoor/one moulded handle, vertikaal/vertical  
6c. blm/im: Polling 5d '8'  
7. kan/jug  
8. Petrus Regout, Maastricht  
9.

# Glas/Glass

Jaap Kottman

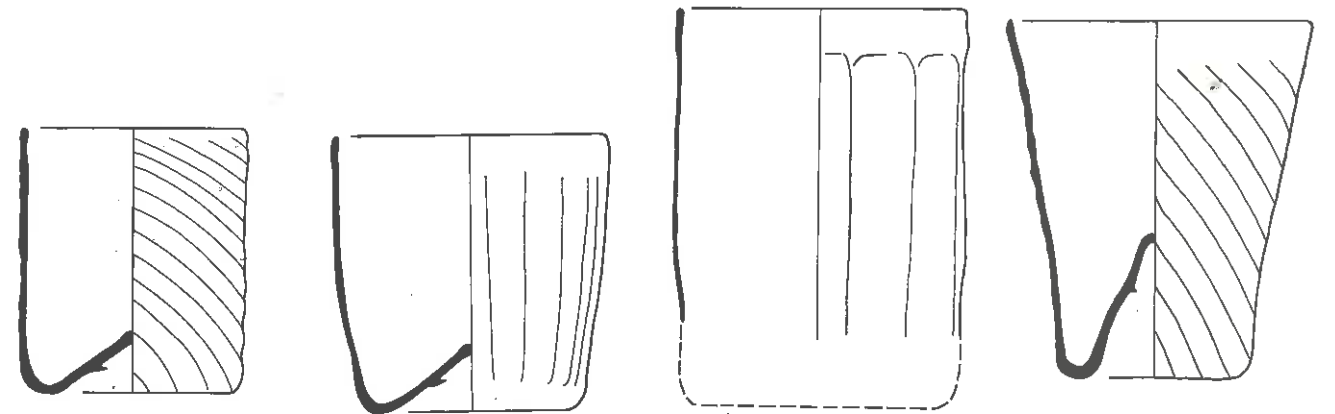

- |   |   |   |  |
|---|---|---|--|
| 1. 5, DEV 51-53-2                                     | 2   | 3   | 4  |
| 2. gl-bek-1a  | 1. 210, NYM 1004-27-7                                 | 1. 230, NYM 1014-112-9                        | 1. 205, NYM 1002-37-1  |
| 3. 1425-1475  | 2. gl-bek-1a  | 2. gl-bek-1a                                  | 2. gl-bek-1b   |
| 4. 6.0/7.0/6.0  | 3. 1400-1425  | 3. 1400-1450                                  | 3. 1480-1525, 1480-1500                                      |
| 5a. glas/glass  | 4. 7.4/7.5/6.0  | 4. 8.0/-/-                                    | 4. 8.2/9.5/5.2   |
| 5b. groen/green, woudglas/<br>forest-glass            | 5a. glas/glass  | 5a. glas/glass                                | 5a. glas/glass   |
| 5c. links draaiende ribbels/<br>left-turning ribbing  | 5b. groen/green, woudglas/<br>forest-glass            | 5b. groen/green, woudglas/<br>forest-glass    | 5b. groen/green, woudglas/<br>forest-glass                   |
| 6a. opgestoken/kicked base,<br>pontilmerk/pontil mark | 5c. verticale ribbels/vertical<br>ribbing             | 5c. verticale ribbels/vertical rib-<br>bing   | 5c. links draaiende ribbels/left-<br>turning ribbing         |
| 6b.   | 6a. opgestoken/kicked base,<br>pontilmerk/pontil mark | 6a.   | 6a. hoog opgestoken/high push-<br>up, pontilmerk/pontil mark |
| 6c. patroonvorm/pattern-<br>moulded                   | 6b.   | 6b.   | 6b.  |
| 7. ribbelbeker/ridged beaker                          | 6c. patroonvorm/pattern-<br>moulded                   | 6c. patroonvorm/pattern-<br>moulded           | 6c. patroonvorm/pattern-<br>moulded                          |
| 8. Duitsland of Henegouwen/<br>Germany or Hainault    | 7. ribbelbeker/ridged beaker                          | 7. ribbelbeker/ridged beaker                  | 7. ribbelbeker/ridged beaker                                 |
| 9. Isings & Wijnman 1977. 83<br>fig. 2 nr. 1 & 3.     | 8. Duitsland of Henegouwen/<br>Germany or Hainault    | 8.  | 8. Duitsland of Henegouwen/<br>Germany or Hainault           |
|   | 9. Kottman 1990. 221 nr. 200.                         | 9. Isings & Wijnman 1977. 83<br>fig. 2 nr. 4. | 9. Baumgartner & Krueger<br>1988. 308 nr. 360.               |

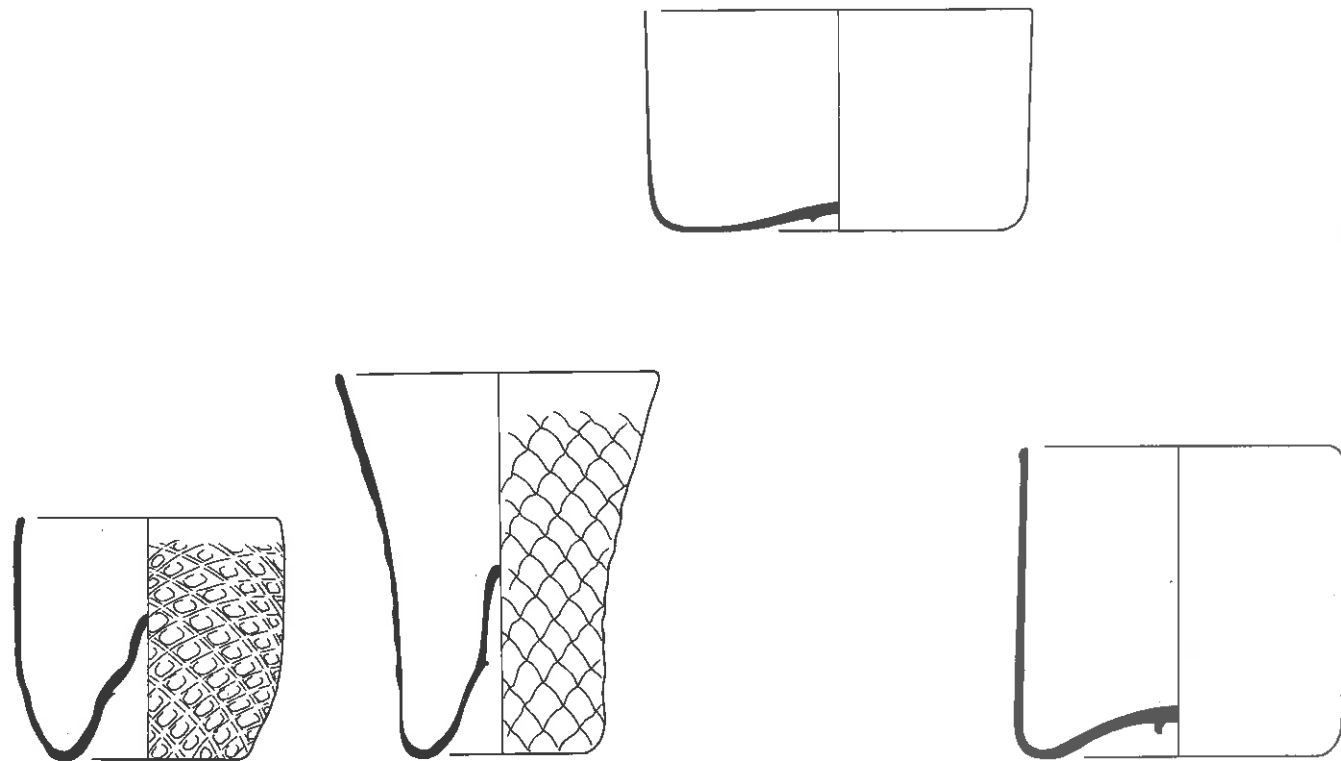

- 5  
 1. 225, NYM 1014-77-2  
 2. gl-bek-2a  
 3. 1425-1475  
 4. 7.0/6.4/5.0  
 5a. glas/glass  
 5b. groen/green, woudglas/  
 forest-glass  
 5c. gekruist ribbelpatroon/cross-  
 ridged pattern  
 6a. hoog opgestoken/high push-  
 up, pontilmerk/pontil mark  
 6b.  
 6c. patroonvorm/pattern-  
 moulded  
 7. ribbelbeker/ridged beaker  
 8. Duitsland of Henegouwen/  
 Germany or Hainault  
 9. Kottman 1991. 128 nr. 286.

- 6  
 1. 230, NYM 1014-112-7  
 2. gl-bek-2b  
 3. 1400-1450  
 4. 8.4/10.0/5.4  
 5a. glas/glass  
 5b. groen/green, woudglas/  
 forest-glass  
 5c. gekruist ribbelpatroon/cross-  
 ridged pattern  
 6a. hoog opgestoken/high  
 kicked base, pontilmerk/  
 pontil mark  
 6b.  
 6c. patroonvorm/pattern-  
 moulded  
 7. ribbelbeker/ridged beaker  
 8. Duitsland of Henegouwen/  
 Germany or Hainault  
 9. Isings & Wijnman 1977. 83  
 fig. 2 nr. 6.

- 7  
 1. 2, DEV 51-10-2  
 2. gl-bek-5a  
 3. 1670-1710  
 4. 10.0/5.8/10.0  
 5a. glas/glass  
 5b. kleurloos/colourless  
 5c.  
 6a. licht opgestoken/slight  
 kicked base, pontilmerk/  
 pontil mark  
 6b.  
 6c.  
 7. beker/beaker  
 8. Nederlanden?/Netherlands?  
 9. Kottman 1992. 13 nr. 1.

- 8  
 1. 12, DEV 54-50-22  
 2. gl-bek-5a  
 3. 1650-1725  
 4. 8.7/8.4/8.7  
 5a. glas/glass  
 5b. kleurloos/colourless  
 5c.  
 6a. opgestoken/kicked base,  
 pontilmerk/pontil mark  
 6b.  
 6c.  
 7. beker/beaker  
 8. Nederlanden?/Netherlands?  
 9. Clevis & Kottman 1989. 135  
 nr. 50-10-78.

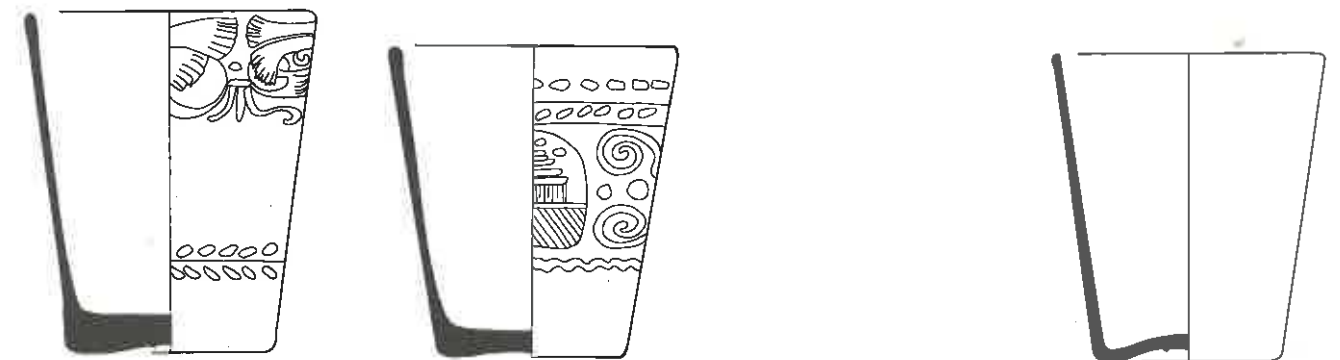
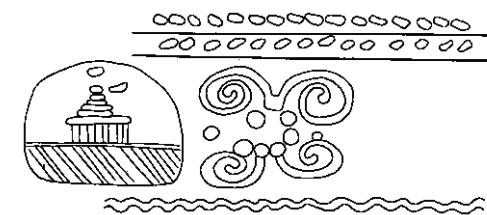

- 9  
 1. 2, DEV 51-10-23  
 2. gl-bek-6a  
 3. 1670-1710, 1690-1710  
 4. 7.8/9.0/5.6  
 5a. glas/glass  
 5b. kleurloos/colourless  
 5c. gestileerd bladmotief/stylized  
 ornamental leaf, rank trail  
 6a. standvlak/base, ruw wegge-  
 slepen p-merk/roughly  
 ground p-mark  
 6b.  
 6c. vormgeblazen, radgravure/  
 moulded, wheel-engraved  
 7. beker/beaker  
 8. Bohemen/Bohemia  
 9. Baart et al. 1986. 112 afb.  
 19.

- 10  
 1. 2, DEV 51-10-24  
 2. gl-bek-6a  
 3. 1670-1710, 1690-1710  
 4. 7.8/9.0/5.6  
 5a. glas/glass  
 5b. kleurloos/colourless  
 5c. paviljoen in cartouche, krul  
 motief, golflijn/pavilion in  
 scroll, spiral motief, rank trail,  
 wavy line  
 6a. standvlak/base, weggesle-  
 pen p-merk/finished p-mark  
 6b.  
 6c. vormgeblazen, radgravure/  
 moulded, wheel-engraved  
 7. beker/beaker  
 8. Bohemen/Bohemia  
 9. Baart et al. 1986. 112 afb.  
 19.

- 11  
 1. 6, DEV 51-63-1  
 2. gl-bek-6a  
 3. 1750-1775  
 4. 7.0/8.1/5.0  
 5a. glas/glass  
 5b. kleurloos/colourless  
 5c.  
 6a. licht opgestoken/slight  
 kicked base, pontilmerk/  
 pontil mark  
 6b.  
 6c. vormgeblazen/moulded  
 7. beker/beaker  
 8. Bohemen of Duitsland/  
 Bohemia or Germany  
 9. Baart et al. 1986. 112 afb.  
 19.

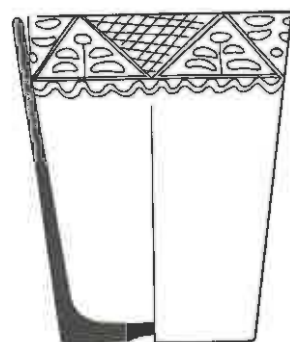
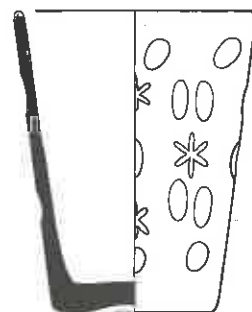
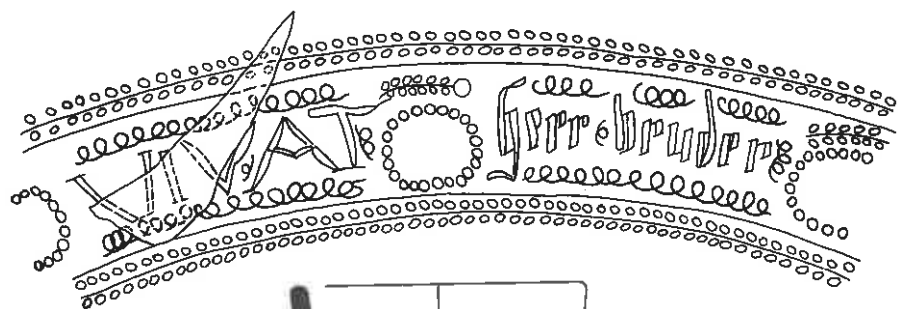

- 12  
 1. 201, NYM 1000-19-3  
 2. gl-bek-6a  
 3. 1690-1740,  
 4. 7.0/8.1/5.0  
 5a.glas/glass  
 5b.kleurloos/courless  
 5c.tekst tussen ranken/text  
 between trails 'VIVAT HERR  
 BRUDER'  
 6a.standvlak/base, pontilmerk/  
 pontil mark  
 6b.  
 6c.vormgeblazen, radgravure/  
 moulded, wheel-engraved  
 7. beker/beaker  
 8. Bohemen/Bohemia  
 9. Baart et al. 1986. 112 afb.  
 19.

- 13  
 1. 201, NYM 1000-19-7  
 2. gl-bek-6a  
 3. 1690-1740  
 4. 6.3/8.0/4.3  
 5a.glas/glass  
 5b.kleurloos/courless  
 5c.ovalen en sterren/ovals and  
 stars  
 6a.standvlak/base, weggesle-  
 pen p-merk/finished p-mark  
 6b.  
 6c.vormgeblazen, geslepen/  
 moulded, cut  
 7. beker/beaker  
 8. Bohemen/Bohemia  
 9. Baart et al. 1986. 112 afb.  
 19.

- 14  
 1. 217, NYM 1010-22-1  
 2. gl-bek-6a  
 3. 1725-1750  
 4. 7.4/8.8/5.0  
 5a.glas/glass  
 5b.kleurloos/courless  
 5c.geometrisch en floraal  
 motief/geometric and floral  
 motif  
 6a.standvlak/base, pontilmerk/  
 pontil mark  
 6b.  
 6c.vormgeblazen, radgravure/  
 moulded, wheel-engraved  
 7. beker/beaker  
 8. Bohemen/Bohemia  
 9. Baart et al. 1986. 112 afb.  
 19.

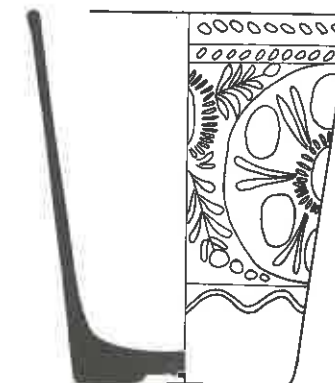
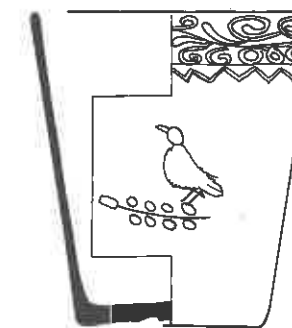
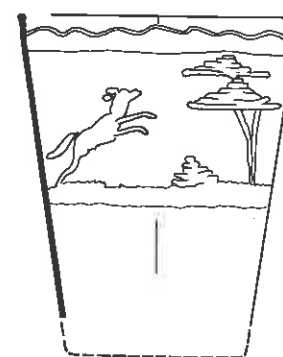
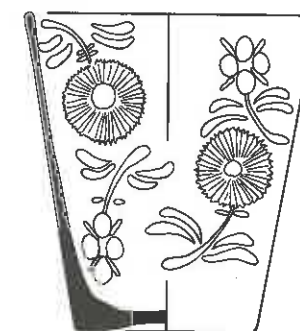
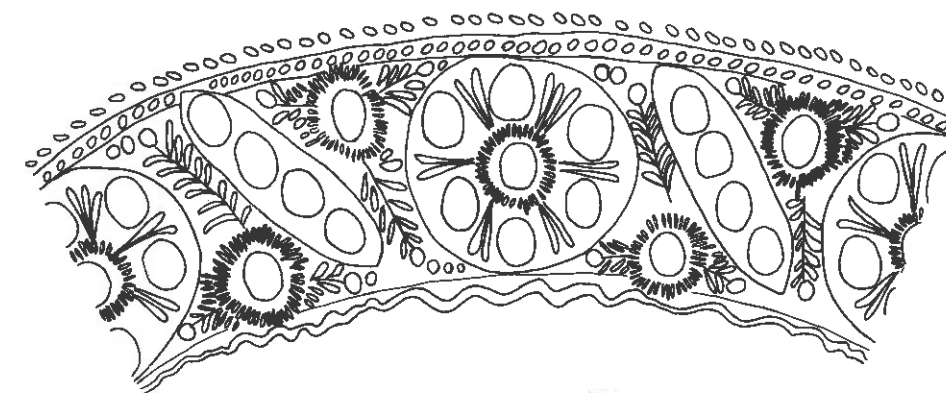

- 15  
 1. 217, NYM 1010-22-3  
 2. gl-bek-6a  
 3. 1725-1750  
 4. 7.4/-/-  
 5a.glas/glass  
 5b.kleurloos/courless  
 5c.springend dier in landschap/  
 jumping animal in landscape  
 6a.  
 6b.  
 6c.vormgeblazen, radgravure/  
 moulded, wheel-engraved  
 7. beker/beaker  
 8. Bohemen/Bohemia  
 9. Baart et al. 1986. 112 afb.  
 19.

- 16  
 1. 217, NYM 1010-22-4  
 2. gl-bek-6a  
 3. 1725-1750  
 4. 7.6/8.4/4.8  
 5a.glas/glass  
 5b.kleurloos/courless  
 5c.florale motieven/floral motifs  
 6a.standvlak/base, weggesle-  
 pen p-merk/finished p-mark  
 6b.  
 6c.vormgeblazen, radgravure/  
 moulded, wheel-engraved  
 7. beker/beaker  
 8. Bohemen/Bohemia  
 9. Baart et al. 1986. 112 afb.  
 19.

- 17  
 1. 217, NYM 1010-22-5  
 2. gl-bek-6a  
 3. 1725-1750  
 4. 7.4/8.4/5.0  
 5a.glas/glass  
 5b.kleurloos/courless  
 5c.ormament op rand, vogel op  
 tak/ornament on rim, bird  
 on twig  
 6a.standvlak/base, pontilmerk/  
 pontil mark  
 6b.  
 6c.vormgeblazen, radgravure/  
 moulded, wheel-engraved  
 7. beker/beaker  
 8. Bohemen/Bohemia  
 9. Baart et al. 1986. 112 afb.  
 19.

- 18  
 1. 313, TL 1-9-133  
 2. gl-bek-6a  
 3. 1701-1778  
 4. 8.4/9.8/5.6  
 5a.glas/glass  
 5b.kleurloos/courless  
 5c.florale motieven, ovalen/  
 floral motif, ovals  
 6a.standvlak/base, pontilmerk/  
 pontil mark  
 6b.  
 6c.vormgeblazen, radgravure/  
 moulded, wheel-engraved  
 7. beker/beaker  
 8. Bohemen/Bohemia  
 9. Baart et al. 1986. 112 afb.  
 19.



- 19  
 1. 313, TL 1-9-139  
 2. gl-bek-6a  
 3. 1701-1778  
 4. 7.8/9.0/5.4  
 5a. glas/glass  
 5b. kleurloos/courless  
 5c. vogel in medaillon/bird in medallion  
 6a. standvlak/base, ruw weggeslepen p-merk/roughly ground p-mark  
 6b.  
 6c. vormgeblazen, radgravure/moulded, wheel-engraved  
 7. beker/beaker  
 8. Bohemen of Duitsland/Bohemia or Germany  
 9. Baart et al. 1986. 112 afb. 19.

- 20  
 1. 313, TL 1-9-140  
 2. gl-bek-6a  
 3. 1701-1778  
 4. 7.4/9.2/5.0  
 5a. glas/glass  
 5b. kleurloos/courless  
 5c. vogels, florale en geometrische motieven/birds, floral and geometric motifs  
 6a. standvlak/base, ruw weggeslepen p-merk/roughly ground p-mark  
 6b.  
 6c. vormgeblazen, radgravure/moulded, wheel-engraved  
 7. beker/beaker  
 8. Bohemen of Duitsland/Bohemia or Germany  
 9. Baart et al. 1986. 112 afb. 19.

- 21  
 1. 313, TL 1-9-141  
 2. gl-bek-6a  
 3. 1701-1778  
 4. 7.8/8.8/4.8  
 5a. glas/glass  
 5b. kleurloos/courless  
 5c. gestileerd floraal motief/stylized ornamental leaf  
 6a. standvlak/base, ruw weggeslepen p-merk/roughly ground p-mark  
 6b.  
 6c. vormgeblazen, radgravure/moulded, wheel-engraved  
 7. beker/beaker  
 8. Bohemen/Bohemia  
 9. Baart et al. 1986. 112 afb. 19.



- 22  
 1. 313, TL 1-9-142  
 2. gl-bek-6a  
 3. 1701-1778  
 4. 8.0/10.2/5.0  
 5a. glas/glass  
 5b. kleurloos/courless  
 5c. golflijn, gestileerd randomament/wavy line, stylized rim ornament  
 6a. standvlak/base, pontilmerk/pontil mark  
 6b.  
 6c. vormgeblazen, radgravure/moulded, wheel-engraved  
 7. beker/beaker  
 8. Bohemen of Duitsland/Bohemia or Germany  
 9. Baart et al. 1986. 112 afb. 19.

- 23  
 1. 313, TL 1-9-143  
 2. gl-bek-6a  
 3. 1701-1778  
 4. 7.6/8.8/5.0  
 5a. glas/glass  
 5b. kleurloos/courless  
 5c. gestileerd randomament/stylized rim ornament  
 6a. standvlak/base, pontilmerk/pontil mark  
 6b.  
 6c. vormgeblazen, radgravure/moulded, wheel-engraved  
 7. beker/beaker  
 8. Bohemen of Duitsland/Bohemia or Germany  
 9. Baart et al. 1986. 112 afb. 19.

- 24  
 1. 313, TL 1-9-146  
 2. gl-bek-6a  
 3. 1701-1778  
 4. 8.2/9.8/5.8  
 5a. glas/glass  
 5b. kleurloos/courless  
 5c. randomament, gestileerd floraal motief/rim ornament, stylized ornamental leaf  
 6a. standvlak/base, ruw weggeslepen p-merk/roughly ground p-mark  
 6b.  
 6c. vormgeblazen, radgravure/moulded, wheel-engraved  
 7. beker/beaker  
 8. Bohemen of Duitsland/Bohemia or Germany  
 9. Baart et al. 1986. 112 afb. 19.

- 25  
 1. 313, TL 1-9-148  
 2. gl-bek-6a  
 3. 1701-1778  
 4. 9.0/10.5/6.5  
 5a. glas/glass  
 5b. kleurloos/courless, potassium-calcium-sodium  
 5c.  
 6a. standvlak/base, pontilmerk/pontil mark  
 6b. oor/handle, gebogen glasdraad/bent glass thread  
 6c. vormgeblazen/moulded  
 7. beker/beaker  
 8. Bohemen/Bohemia  
 9. Baart et al. 1986. 112 afb. 19.

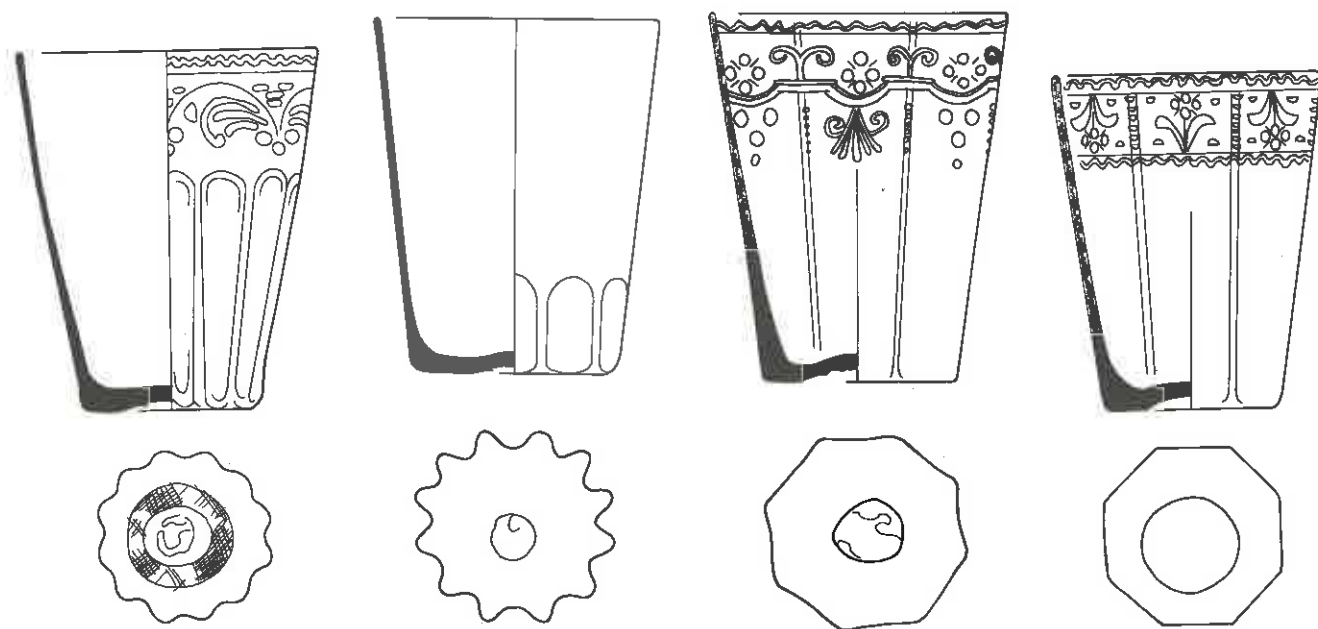

26

1. 7, DEV 51-84-13
2. gl-bek-6b
3. 1740-1790
4. 8.0/9.5/5.0
- 5a. glas/glass
- 5b. kleurloos/colourless
- 5c. bogen, golflijn, gestileerd floraal motief/arches, wavy line, stylized floral ornament
- 6a. standvlak/base, pontilmerk/pontil mark
- 6b.
- 6c. vormgeblazen, reliëf/relief-moulded
7. beker/beaker
8. Bohemen of Duitsland/Bohemia or Germany
9. Carmiggelt & Van Veen 1995. 78 afb. 133.

27

1. 313, TL 1-9-171
2. gl-bek-6b
3. 1701-1778
4. 7.4/9.4/5.4
- 5a. glas/glass
- 5b. kleurloos/colourless
- 5c. bogen/arches
- 6a. standvlak/base, pontilmerk/pontil mark
- 6b.
- 6c. vormgeblazen, reliëf/moulded, relief
7. beker/beaker
8. Bohemen of Duitsland/Bohemia or Germany
9. Carmiggelt & Van Veen 1995. 78 afb. 133.

28

1. 313, TL 1-9-144
2. gl-bek-6c
3. 1701-1778
4. 7.8/9.8/5.0
- 5a. glas/glass
- 5b. kleurloos/colourless
- 5c. golflijn, gestileerd ornament/wavy line, stylized ornament
- 6a. standvlak/base, pontilmerk/pontil mark
- 6b.
- 6c. vormgeblazen, onderste deel achthoekig, radgravure/moulded, lower part octagonal, wheel-engraved
7. beker/beaker
8. Bohemen of Duitsland/Bohemia or Germany
- 9.

29

1. 313, TL 1-9-149
2. gl-bek-6c
3. 1701-1778
4. 6.2/8.9/4.6
- 5a. glas/glass
- 5b. kleurloos/colourless
- 5c. golflijnen, gestileerd floraal motief/wavy lines, stylized floral ornament
- 6a. standvlak/base, ruw weggeslepen p-merk/roughly ground p-mark
- 6b.
- 6c. vormgeblazen, onderste deel achthoekig, radgravure/moulded, lower part octagonal, wheel-engraved
7. beker/beaker
8. Bohemen of Duitsland/Bohemia or Germany
- 9.

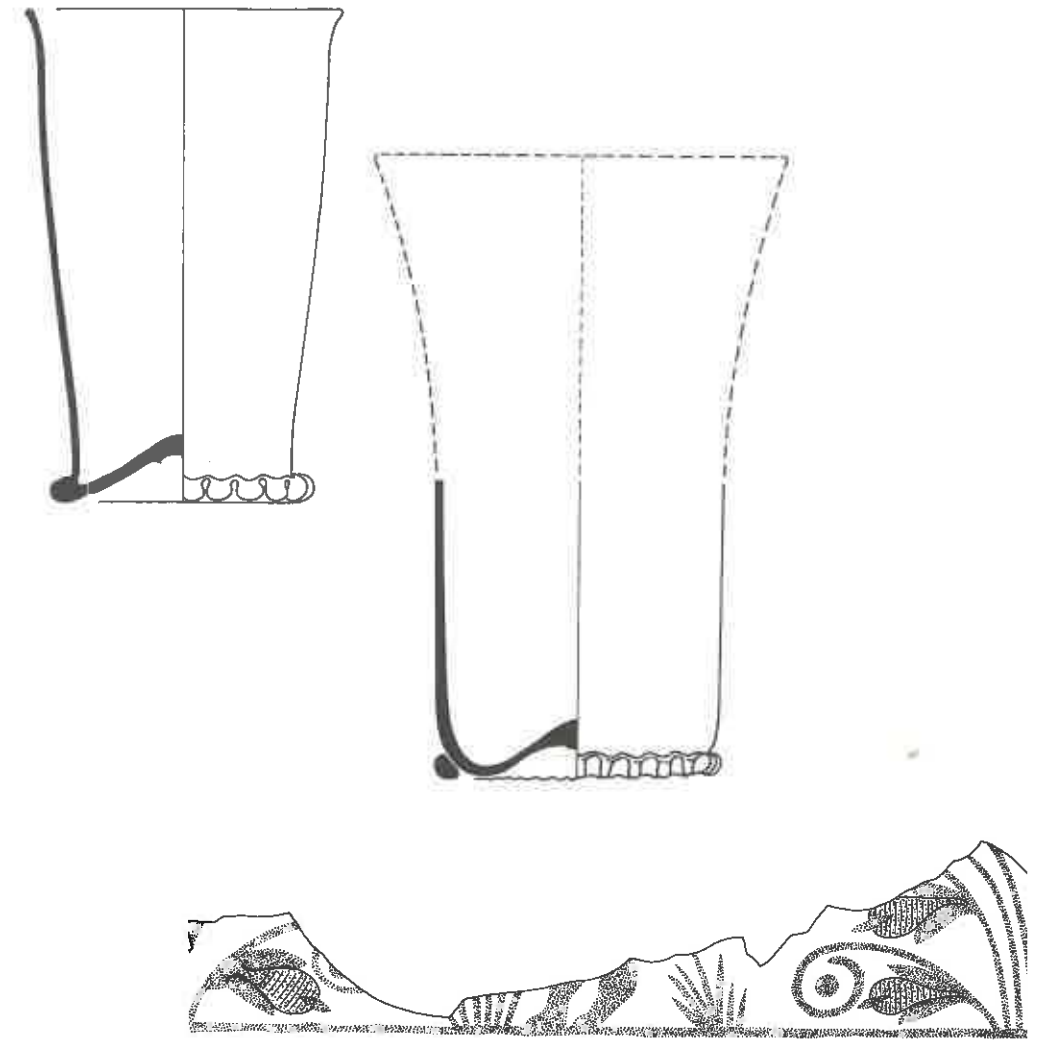

30

1. 217, NYM 1010-22-21
2. gl-bek-7a
3. 1725-1750
4. -/-/4.2
- 5a. glas/glass
- 5b. kleurloos/colourless
- 5c.
- 6a. voet/foot, pontilmerk/pontil mark
- 6b.
- 6c. vormgeblazen/moulded
7. beker/beaker
- 8.
9. Jacobs & Van Veen 1996. 96 afb. 165.

31

1. 158, DDT 45-6-5
2. gl-bek-8a
3. 1580-1600
4. 8.4/13.0/7.0
- 5a. glas/glass
- 5b. licht grijs/light grey
- 5c.
- 6a. opgestoken, voetring/push-up, foot-ring, pontilmerk/pontil mark
- 6b.
- 6c. geknepen voetring/pincered foot-ring
7. beker/beaker
8. Bohemen of Duitsland/Bohemia or Germany
9. Wijnman 1983. 228-229 afb. 19a-19b.

32

1. 158, DDT 45-6-12
2. gl-bek-8a
3. 1580-1600
4. -/-/7.4
- 5a. glas/glass
- 5b. kleurloos/colourless, blauw/blue
- 5c. dier en florale motieven/animal and floral motifs
- 6a. opgestoken, voetring/push-up, foot-ring, pontilmerk/pontil mark
- 6b.
- 6c. email decoratie, geknepen voetring/enamel decoration, pincered footring
7. beker/beaker
8. Bohemen of Duitsland/Bohemia or Germany
9. Wijnman 1983. 228-229 afb. 19a-19b.

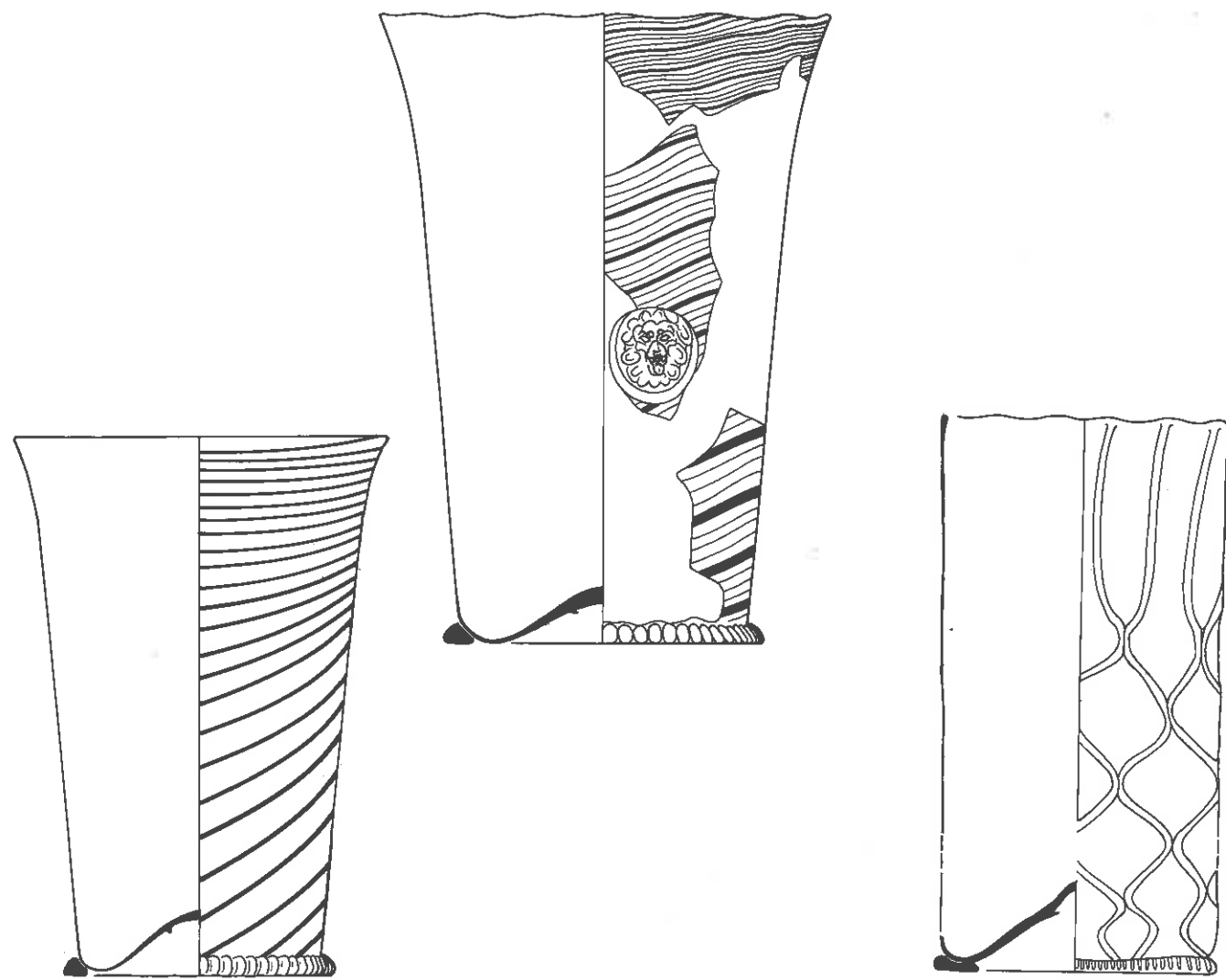

33

1. 158, DDT 45-6-13
2. gl-bek-9a
3. 1580-1600
4. 10.6/15.6/7.9
- 5a. glas/glass
- 5b. kleurloos/colourless, blauw/blue
- 5c. 'vetro a fili'/'vetro a fili'
- 6a. opgestoken, voetring/push-up, foot-ring, pontilmerk/pontil mark
- 6b.
- 6c. ingesmolten blauwe draden, geribde voeting/fused blue threads, milled footring
7. beker/beaker
8. Amsterdam?
9. Kottman 1993. 74 nr. 3.

34

1. 209, NYM 1004-26-1
2. gl-bek-9a
3. 1650-1675
4. 13.0/18.2/9.4
- 5a. glas/glass
- 5b. kleurloos/colourless, blauw/blue
- 5c. 'vetro a fili', verguld leeuwenmasker/'vetro a fili', gilded lion mask
- 6a. opgestoken, voetring/push-up, foot-ring, pontilmerk/pontil mark
- 6b.
- 6c. ingesmolten opaakwitte en blauwe draden, geribde voeting/fused opaque white and blue threads, milled footring, ingesmolten/fused
7. beker/beaker
8. Amsterdam?
9. Kottman 1993. 74 nr. 3.

35

1. 201, NYM 1000-19-9
2. gl-bek-10
3. 1690-1740, 1690-1725
4. 8.0/16.1/8.0
- 5a. glas/glass
- 5b. licht geel/light yellow
- 5c. netwerkpatroon/vertical wavy lines
- 6a. opgestoken, voetring/push-up, foot-ring, pontilmerk/pontil mark
- 6b.
- 6c. geribde voeting/milled foot-ring
7. beker/beaker
8. Nederlanden?/Netherlands?
9. Kottman 1990. 219 afb. 193.

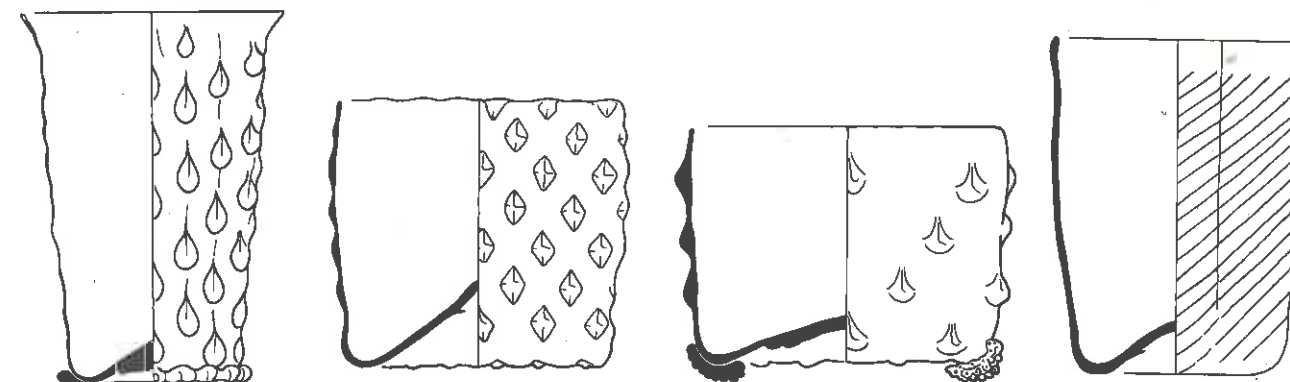

36

1. 226, NYM 1014-77-1
2. gl-bek-12a
3. 1525-1550
4. 7.0/9.9/5.1
- 5a. glas/glass
- 5b. geelgroen/yellow-green
- 5c. knobbelpatroon/bossed pattern
- 6a. opgestoken, voetring/push-up, foot-ring, pontilmerk/pontil mark
- 6b.
- 6c. patroonvorm, geribde voeting/pattern-moulded, milled foot-ring
7. beker/beaker
8. Duitsland of Nederlanden?/Germany or Netherlands?
- 9.

37

1. 175, DDT 21-639-5
2. gl-bek-15a
3. 1600-1650
4. 8.0/7.0/7.0
- 5a. glas/glass
- 5b. licht grijs/light grey
- 5c. knobbelpatroon/bossed pattern
- 6a. opgestoken/kicked base, pontilmerk/pontil mark
- 6b.
- 6c. patroonvorm/pattern-moulded
7. beker/beaker
8. Duitsland of Nederlanden?/Germany or Netherlands?
9. Bitter 1995. 162 nr. 158.

38

1. 174, DDT 13-1-2
2. gl-bek-15b
3. 1675-1725
4. 9.0/6.8/8.4
- 5a. glas/glass
- 5b. kleurloos/colourless, blauw/blue
- 5c. knobbelpatroon/bossed pattern
- 6a. opgestoken/kicked base, pontilmerk/pontil mark
- 6b.
- 6c. patroonvorm, blauwe braamnopootjes/pattern-moulded, blue raspberry pruned feet
7. beker/beaker
8. Duitsland of Nederlanden?/Germany or Netherlands?
9. Kottman 1990. 220 nr. 199.

39

1. 225, NYM 1014-77-5
2. gl-bek-18
3. 1425-1475
4. 6.8/8.8/5.6
- 5a. glas/glass
- 5b. groen/green, woudglas/forest-glass
- 5c. rechts draaiende ribbels/right-turning ribbing
- 6a. opgestoken/kicked base, pontilmerk/pontil mark
- 6b.
- 6c. patroonvorm, achtzijdig/pattern-moulded, octagonal
7. ribbelbeker/ridged beaker
8. Duitsland/Germany
9. Isings & Wijnman 1977. 83 fig. 2 nr. 2.

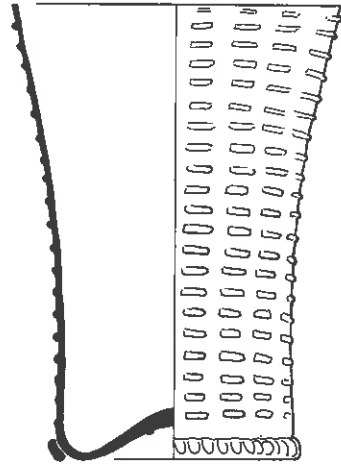
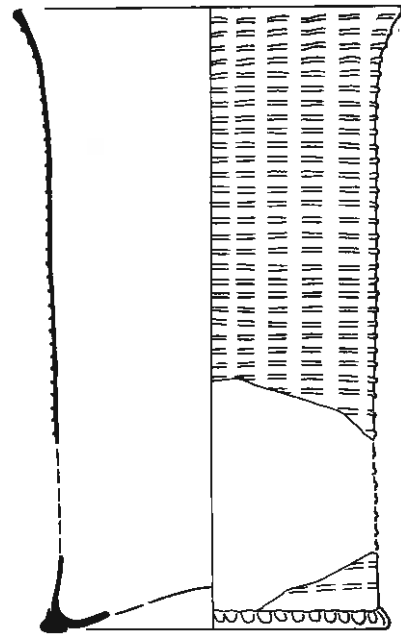
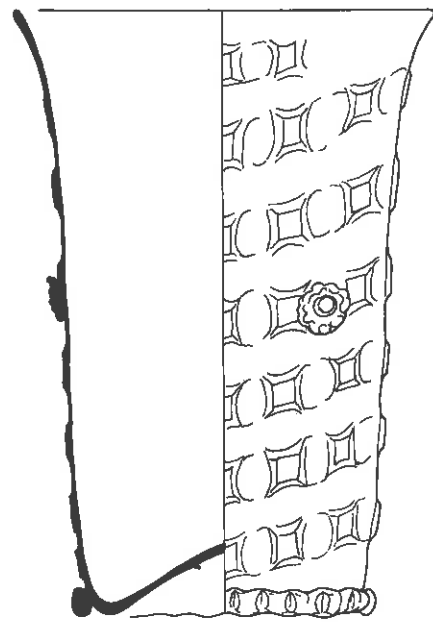

- 40  
 1. 158, DDT 45-6-2  
 2. gl-bek-19a  
 3. 1580-1600  
 4. 11.0/16.0/8.0  
 5a.glas/glass  
 5b.licht grijs/light grey  
 5c.wafelpatroon, braamnop met parel/chequered spiral-trail, raspberry print with pearl  
 6a.opgestoken, voetring/push-up, foot-ring, pontilmerk/pontil mark  
 6b.  
 6c.vormgeblazen, geknepen voetring/moulded pincered foot-ring  
 7. beker/beaker  
 8. Duitsland of Nederlanden?/Germany or Netherlands?  
 9. Tait 1967. 74-112.

- 41  
 1. 158, DDT 45-6-4  
 2. gl-bek-19a  
 3. 1580-1600  
 4. 10.0/16.6/9.0  
 5a.glas/glass  
 5b.licht grijs/light grey  
 5c.wafelpatroon/chequered spiral-trail  
 6a.opgestoken, voetring/push-up, foot-ring, pontilmerk/pontil mark  
 6b.  
 6c.vormgeblazen, geribde voetring/moulded, milled footring  
 7. beker/beaker  
 8. Duitsland of Nederlanden?/Germany or Netherlands?  
 9. Tait 1967. 74-112.

- 42  
 1. 236, NYM 1014-128-1  
 2. gl-bek-19b  
 3. 1550-1625  
 4. 8.6/12.0/6.6  
 5a.glas/glass  
 5b.kleurloos/courless  
 5c.wafelpatroon/chequered spiral-trail  
 6a.opgestoken, voetring/push-up, foot-ring, pontilmerk/pontil mark  
 6b.  
 6c.vormgeblazen, geribde voetring/moulded, milled foot-ring  
 7. beker/beaker  
 8. Duitsland of Nederlanden?/Germany or Netherlands?  
 9. Tait 1967. 74-112.

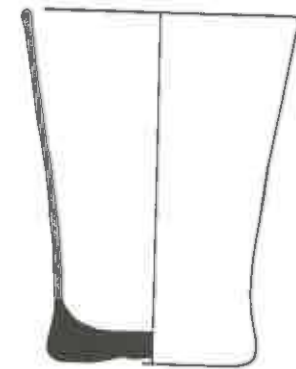
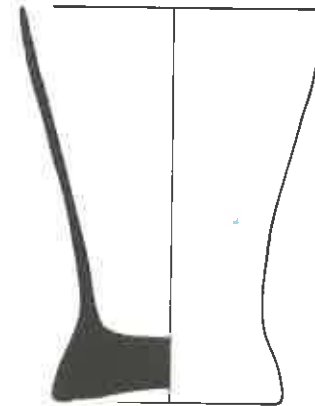
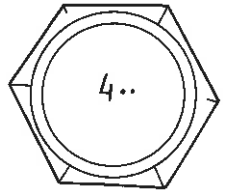
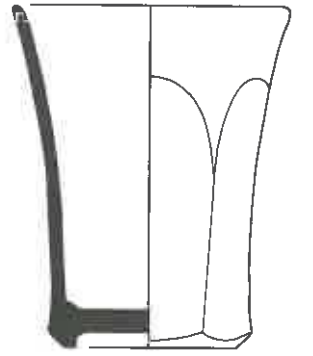

- 43  
 1. 251, NYM 1023-96-7  
 2. gl-bek-23  
 3. 1730-1770,1750-1770  
 4. 8.0/10.5/6.0  
 5a.glas/glass  
 5b.kleurloos/courless  
 5c.  
 6a.standvlak/base, pontilmerk/pontil mark  
 6b.  
 6c.vormgeblazen/moulded  
 7. beker/beaker  
 8. Bohemen of Duitsland/Bohemia or Germany  
 9. Kottman 1991. 130 nr. 297.

- 44  
 1. 313, TL 1-9-150  
 2. gl-bek-23  
 3. 1701-1778,1760-1778  
 4. 8.0/10.4/6.0  
 5a.glas/glass  
 5b.kleurloos/courless, potassium-calcium-sodium  
 5c.  
 6a.standvlak/base, pontilmerk/pontil mark  
 6b.oor/handle  
 6c.vormgeblazen/moulded  
 7. beker/beaker  
 8. Bohemen of Duitsland/Bohemia or Germany  
 9. Kottman 1991. 130 nr. 297.

- 45  
 1. 313, TL 1-9-152  
 2. gl-bek-23  
 3. 1701-1778,1760-1778  
 4. 7.4/9.4/5.6  
 5a.glas/glass  
 5b.kleurloos/courless, potassium-calcium-sodium  
 5c.  
 6a.standvlak/base, pontilmerk/pontil mark  
 6b.  
 6c.vormgeblazen/moulded  
 7. beker/beaker  
 8. Bohemen of Duitsland/Bohemia or Germany  
 9.

- 46  
 1. 267, NYM 1031-183-3  
 2. gl-bek-24  
 3. 1870-1900  
 4. 7.4/9.0/4.6  
 5a.glas/glass  
 5b.kleurloos/courless  
 5c.zes afgeronde vlakken/six panels  
 6a. standring/flat indentation, merk:4../mark:4 ..  
 6b.  
 6c.persvorm/press moulded  
 7. beker/beaker  
 8.  
 9.

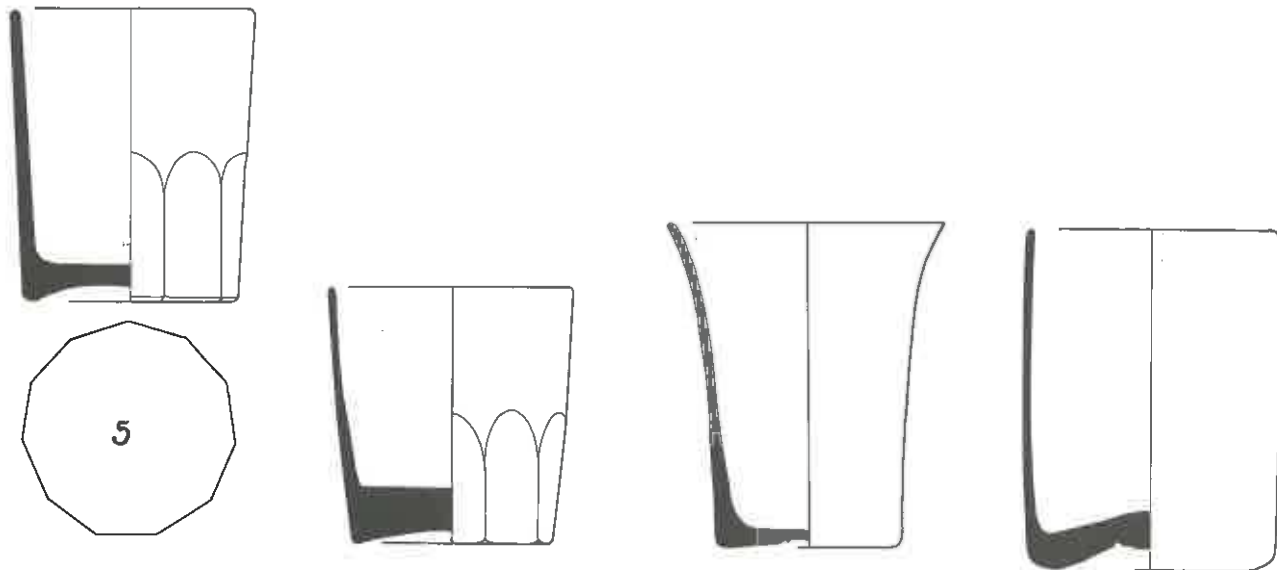

47

1. 10, DEV 52-14-11
2. gl-bek-24
3. 1820-1890
4. 6.4/7.8/5.6
- 5a. glas/glass
- 5b. kleurloos/courless
- 5c. elf afgeronde vlakken/eleven panels
- 6a. standring/flat indentation, merk:5./mark:5..
- 6b.
- 6c. persvorm/press moulded
7. beker/beaker
- 8.
- 9.

48

1. 267, NYM 1031-183-2
2. gl-bek-24
3. 1870-1900
4. 6.4/6.8/5.2
- 5a. glas/glass
- 5b. kleurloos/courless
- 5c. tien afgeronde vlakken/ten panels
- 6a. hol standvlak/shallow convex base, weggeslepen p-merk/finished p-mark
- 6b.
- 6c. vormgeblazen, geslepen/moulded, cut
7. beker/beaker
- 8.
- 9.

49

1. 313, TL 1-9-156
2. gl-bek-25a
3. 1701-1778, 1760-1778
4. 7.3/8.6/4.8
- 5a. glas/glass
- 5b. kleurloos/courless, potassium-calcium-sodium
- 5c.
- 6a. standvlak/base
- 6b.
- 6c. vormgeblazen/moulded
7. beker/beaker
8. Nederlanden?/Netherlands?
9. Kottman 1997. 68 nr. 42.

50

1. 313, TL 1-9-154
2. gl-bek-25b
3. 1701-1778, 1760-1778
4. 6.6/9.0/6.5
- 5a. glas/glass
- 5b. kleurloos/courless
- 5c.
- 6a. licht opgestoken/slight kicked base, pontilmerk/pontil mark
- 6b.
- 6c. vormgeblazen/moulded
7. beker/beaker
- 8.
9. Kottman 1991. 131 nr. 299.

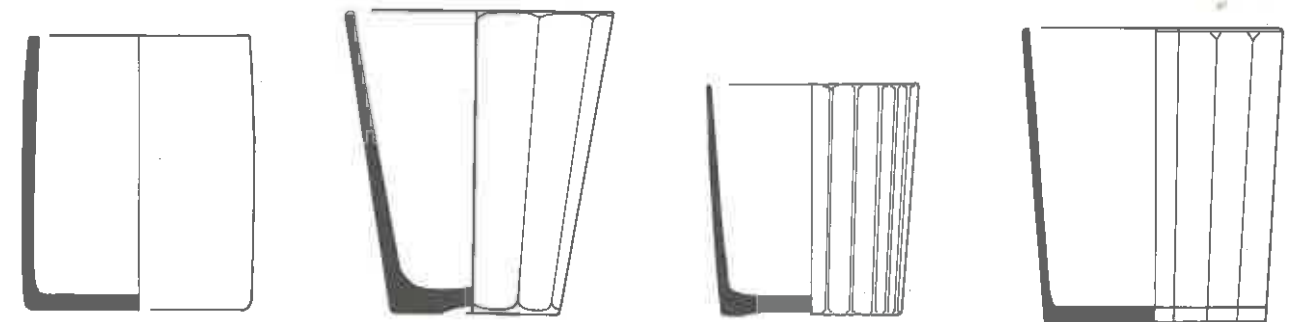

51

1. 310, TL 12-9-2
2. gl-bek-25b
3. 1820-1869
4. 6.0/7.3/5.9
- 5a. glas/glass
- 5b. kleurloos/courless, potassium-calcium-sodium
- 5c.
- 6a. standvlak/base, weggeslepen p-merk/finished p-mark
- 6b.
- 6c. vormgeblazen/moulded
7. beker/beaker
- 8.
- 9.

52

1. 201, NYM 1000-19-6
2. gl-bek-26
3. 1690-1740
4. 7.0/8.0/4.4
- 5a. glas/glass
- 5b. kleurloos/courless
- 5c. vlakken/panels
- 6a. standvlak/base, weggeslepen p-merk/finished p-mark
- 6b.
- 6c. vormgeblazen, geslepen/moulded, cut
7. beker/beaker
8. Bohemen of Duitsland/Bohemia or Germany
9. Kottman 1991. 131 nr. 300.

53

1. 243, NYM 1017-14-1
2. gl-bek-26
3. 1790-1815
4. 5.6/6.1/4.8
- 5a. glas/glass
- 5b. kleurloos/courless
- 5c. vlakken/panels
- 6a. standvlak/base
- 6b.
- 6c. vormgeblazen/moulded
7. beker/beaker
8. Bohemen of Duitsland/Bohemia or Germany
- 9.

54

1. 313, TL 1-9-167
2. gl-bek-26
3. 1701-1778
4. 6.8/7.8/5.8
- 5a. glas/glass
- 5b. kleurloos/courless, potassium-calcium-sodium
- 5c. twintig vlakken/twenty panels
- 6a. standvlak/base, weggeslepen p-merk/finished p-mark
- 6b.
- 6c. vormgeblazen, geslepen/moulded, cut
7. beker/beaker
8. Bohemen of Duitsland/Bohemia or Germany
9. Kottman 1991. 131 nr. 300.

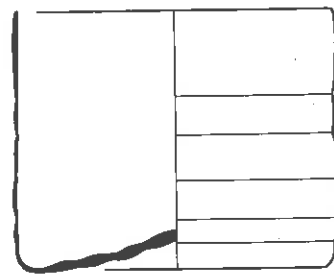
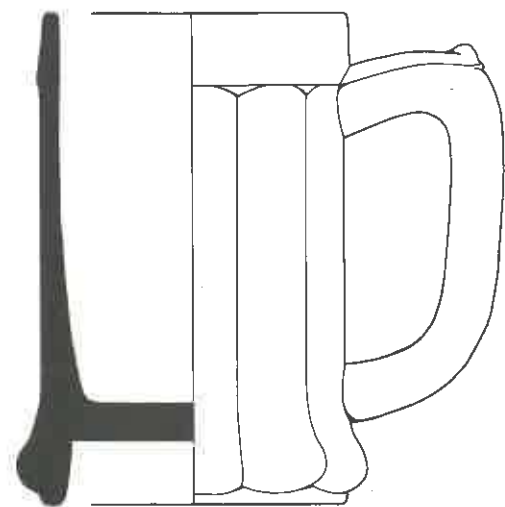
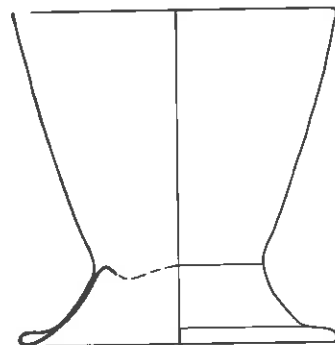
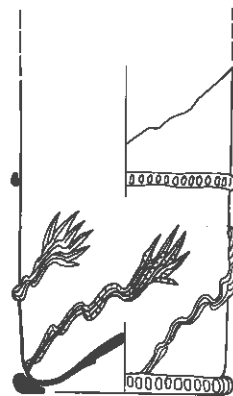

55

1. 247, NYM 1022-6-64
2. gl-bek-28
3. 1883-1903
4. 9.2/13.0/8.0
- 5a. glas/glass
- 5b. kleurloos/colourless
- 5c. tien ribben/ten ribs
- 6a. standing/flat indentation
- 6b. oor/handle
- 6c. persvorm/press moulded
7. beker/beaker
8. Nederland?/Netherlands?
- 9.

56

1. 169, DDT 62-17-4
2. gl-bek-29
3. 1675-1720
4. 5.8/-/5.8
- 5a. glas/glass
- 5b. kleurloos/colourless, blauw/blue
- 5c. horizontale geribde glas-draad, vier diagonale draden afwisselend kleurloos en blauw/horizontal milled glass thread, four diagonal threads alternate colourless and blue
- 6a. opgestoken, voetring/push-up, foot-ring, pontilmerk/pontilmark
- 6b.
- 6c. geribde voetring/milled foot-ring
7. beker/beaker
8. Nederlanden?/Netherlands?
9. Kottman 1992. 220 afb. 8.

57

1. 231, NYM 1014-112-90
2. gl-bek-31a
3. 1680-1740
4. 8.4/7.0/8.4
- 5a. glas/glass
- 5b. kleurloos/colourless
- 5c. horizontale ribbels/horizontal ribbing
- 6a. opgestoken/kicked base, pontilmerk/pontil mark
- 6b.
- 6c. vormgeblazen/moulded
7. beker/beaker
8. Nederlanden?/Netherlands?
9. Denissen 1985. 18 fig. 5 nr. 225.

58

1. 233, NYM 1014-115-56
2. gl-bek-32
3. 1450-1525
4. 8.4/8.8/8.4
- 5a. glas/glass
- 5b. licht geel/light yellow
- 5c.
- 6a. opgestoken voet/pushed-up foot
- 6b.
- 6c.
7. beker/beaker
8. Frankrijk of Nederlanden?/France or Netherlands?
9. Bourger & Cabart 1990. 128 afb. 18.

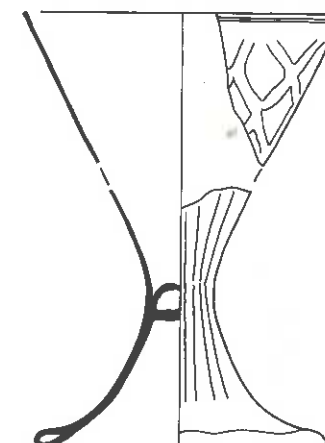
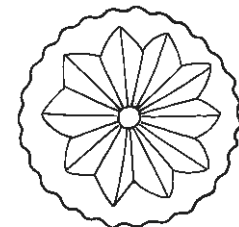
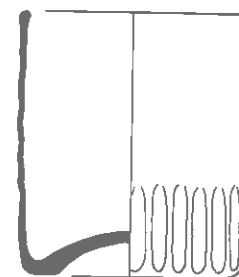
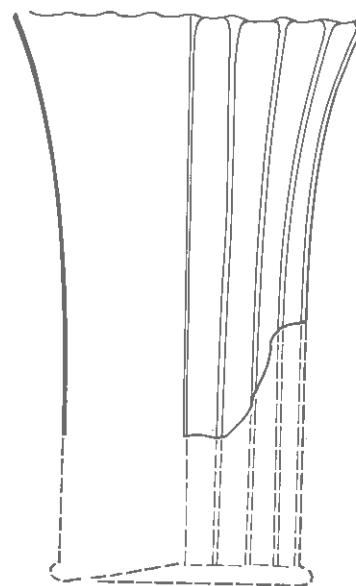

59

1. 171, DDT 66-4-4
2. gl-bek-35
3. 1550-1600
4. 9.2/-/-
- 5a. glas/glass
- 5b. kleurloos/colourless, opaak wit/opaque white
- 5c. verticale opaakwitte draden/vertical opaque white threads
- 6a.
- 6b.
- 6c.
7. beker/beaker
8. Nederlanden?/Netherlands?
9. Bitter 1995. 165 nr. 168.

60

1. 238, NYM 1015-4-6
2. gl-bek-38
3. 1800-1850
4. 6.0/7.0/6.0
- 5a. glas/glass
- 5b. kleurloos/colourless
- 5c. verticale ribben/vertical ribs
- 6a. opgebold/mamelon, pontilmerk/pontil mark
- 6b.
- 6c. vormgeblazen/moulded
7. beker/beaker
- 8.
9. Bitter et al. 1997. 100 nr. 298.

61

1. 313, TL 1-9-30
2. gl-bek-41
3. 1701-1778, 1701-1740
4. 7.6/11.0/7.0
- 5a. glas/glass
- 5b. kleurloos/colourless
- 5c. voet/foot, pontilmerk/pontil mark
- 6a. voetslag/voetrand, zwart uitgeslagen/folded foot, black efflorescent
- 6b.
- 6c. omgeslagen voetring, zwart uitgeslagen/folded foot, black efflorescent
7. beker/beaker
8. Nederlanden?/Netherlands?
9. Bitter et al. 1997. 101 nr. 301.

62

1. 265, NYM 1029-68-9
2. gl-bek-48
3. 1500-1550
4. 8.2/-/7.8
- 5a. glas/glass
- 5b. kleurloos/colourless, opaak wit/opaque white
- 5c. netwerk, opaakwit email op kelk/'nipt diamond waise', opaque enamel on bowl
- 6a. opgestoken voet/kicked base foot, pontilmerk/pontil mark
- 6b.
- 6c.
7. beker/beaker
8. Frankrijk of Nederlanden?/France or Netherlands
9. Baumgartner. 1987. 100 nr. 121.

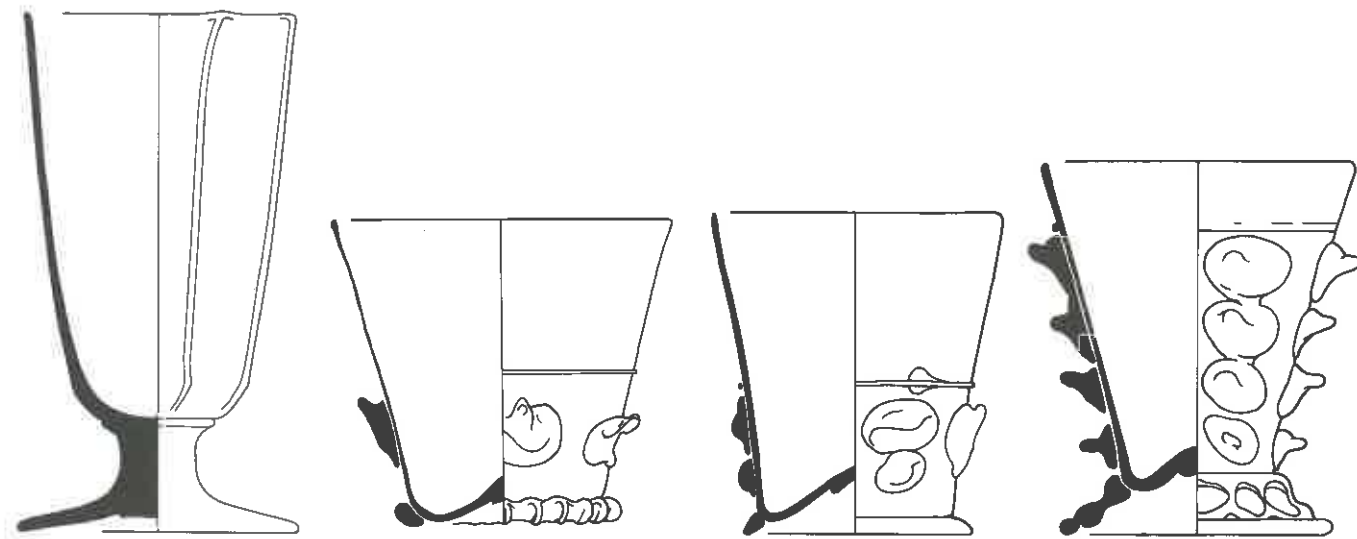

63

1. 247, NYM 1022-6-76
2. gl-bek-52
3. 1883-1903
4. 7.6/13.6/7.6
- 5a. glas/glass
- 5b. kleurloos/courless
- 5c. verticale ribben/vertical ribs
- 6a. voet/foot, pontilmerk/pontil mark
- 6b.
- 6c. kelk vormgeblazen/bowl moulded
7. beker/beaker
- 8.
- 9.

64

1. 223, NYM 1014-54-35
2. gl-bek-53
3. 1450-1525
4. 9.0/8.0/6.0
- 5a. glas/glass
- 5b. groen/green, calcium-potassium-sodium
- 5c. naar boven gerichte punt-noppen/upward-pointing prunts
- 6a. opgestoken, voering/push-up, foot-ring, pontilmerk/pontil mark
- 6b.
- 6c. geknepen voering/pincered foot-ring
7. beker/beaker
8. Duitsland/Germany
9. Baumgartner & Krueger 1988. 364 nr. 447.

65

1. 233, NYM 1014-115-30
2. gl-bek-53
3. 1450-1525
4. 7.6/8.5/6.0
- 5a. glas/glass
- 5b. groen/green, calcium-potassium-sodium
- 5c. noppen/prunts
- 6a. opgestoken, voering/push-up, foot-ring, pontilmerk/pontil mark
- 6b.
- 6c.
7. beker/beaker
8. Duitsland/Germany
- 9.

66

1. 223, NYM 1014-54-36
2. gl-bek-54
3. 1450-1525
4. 8.2/10.0/7.0
- 5a. glas/glass
- 5b. groen/green, woudglas/forest-glass
- 5c. puntnoppen/pointed prunts
- 6a. opengewerkte voet/openwork foot, pontilmerk/pontil mark
- 6b.
- 6c.
7. beker/beaker
8. Duitsland/Germany
9. Baumgartner & Krueger 1988. 354 nr. 431.

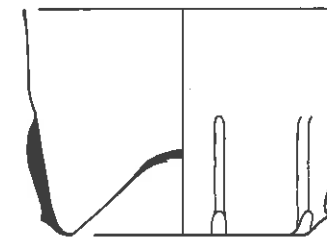
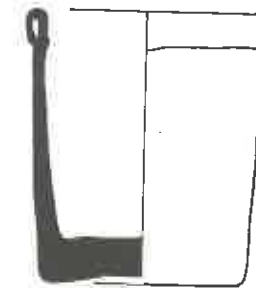
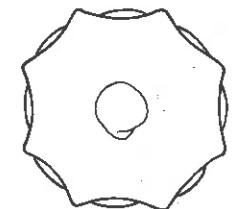
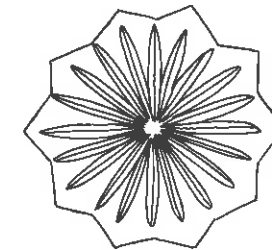
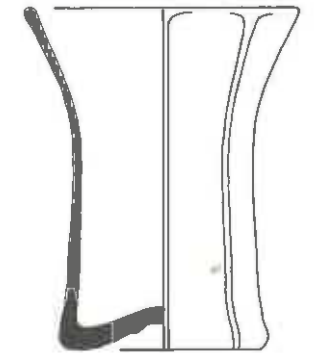
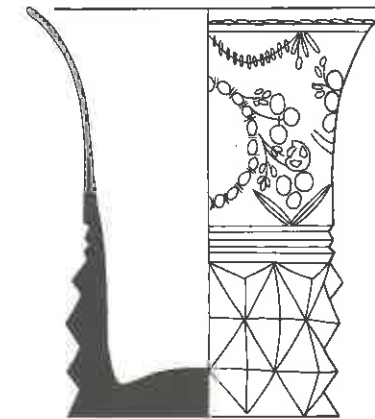
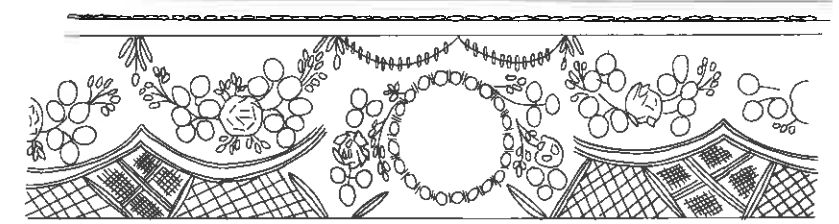

67

1. 240, NYM 1015-28-160
2. gl-bek-55
3. 1700-1740
4. 6.4/7.0/5.4
- 5a. glas/glass
- 5b. kleurloos/courless
- 5c. omgeslagen mondrand/folded rim
- 6a. standvlak/base, pontilmerk/pontil mark
- 6b.
- 6c.
7. beker/beaker
- 8.
- 9.

68

1. 173, DDT 67-1-3
2. gl-bek-56
3. 1525-1575
4. 8.4/6.0/6.4
- 5a. glas/glass
- 5b. kleurloos/courless
- 5c. acht verticale ribben/eight vertical ribs
- 6a. opgestoken/kicked base, pontilmerk/pontil mark
- 6b.
- 6c.
7. beker/beaker
8. Frankrijk of Nederlanden/France or Netherlands
9. Baumgartner & Krueger 1988. 299-302.

69

1. 238, NYM 1015-4-34
2. gl-bek-57
3. 1800-1850
4. 9.4/10.8/7.0
- 5a. glas/glass
- 5b. kleurloos/courless
- 5c. florale motieven, diamanten/floral ornament, diamonds
- 6a. standvlak/base
- 6b.
- 6c. vormgeblazen, radgravure, geslepen/moulded, wheel-engraved, cut
7. beker/beaker
8. Nederlanden?/Netherlands?
- 9.

70

1. 313, TL 1-9-163
2. gl-bek-58
3. 1701-1778, 1760-1778
4. 7.2/9.0/5.4
- 5a. glas/glass
- 5b. kleurloos/courless
- 5c. verticale ribben/vertical ribs
- 6a. opgestoken/kicked base, pontilmerk/pontil mark
- 6b.
- 6c. vormgeblazen/moulded
7. beker/beaker
8. Nederlanden?/Netherlands?
- 9.

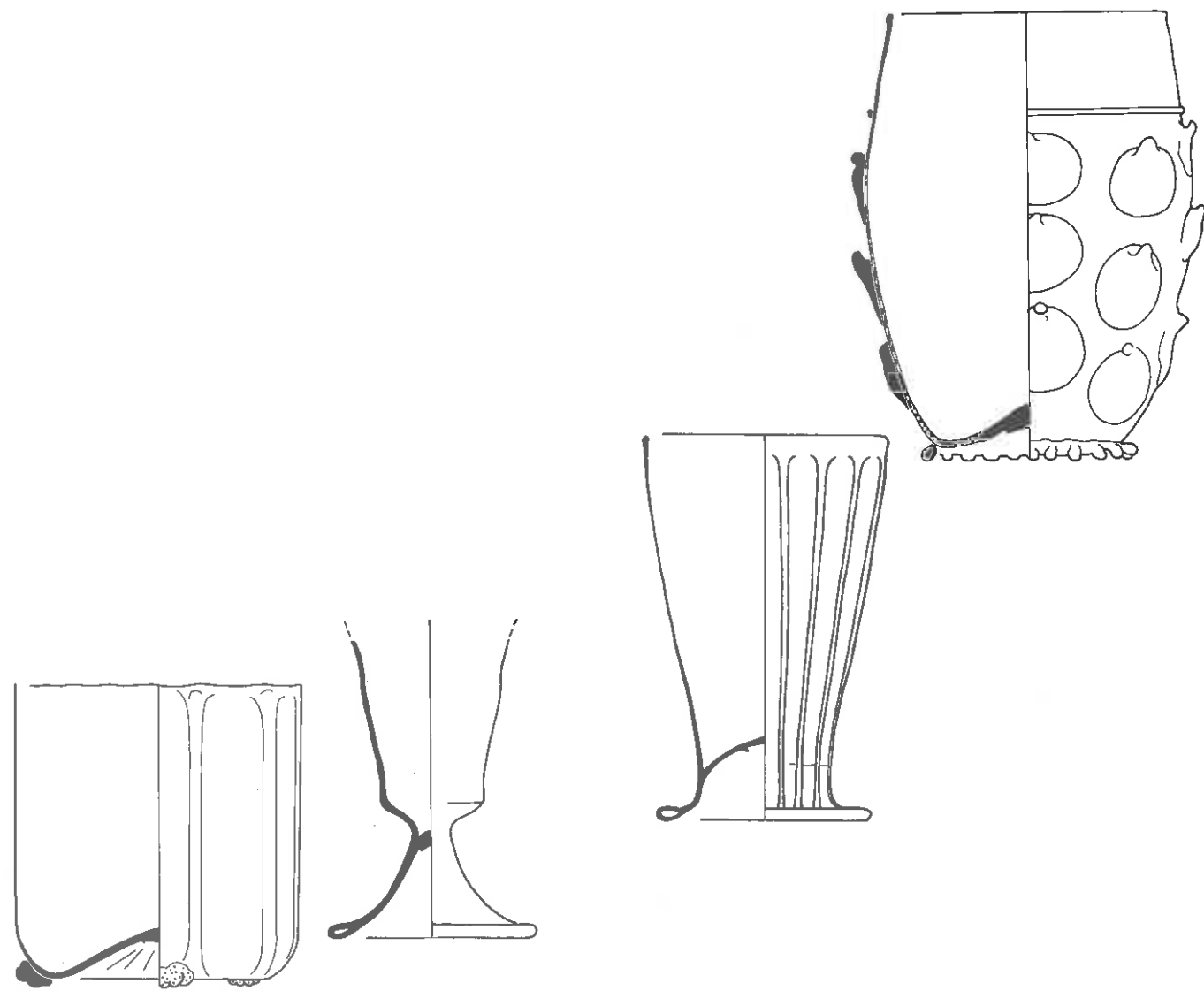

71

1. 12. DEV 54-50-7
2. gl-bek-59b
3. 1650-1725
4. 8.5/9.0/7.0
- 5a. glas/glass
- 5b. kleurloos/colourless, blauw/blue
- 5c. verticale ribben/vertical ribs
- 6a. opgestoken/kicked base, pontilmerk/pontil mark
- 6b.
- 6c. blauwe braamnoppootjes/blue raspberry-prunt legs
7. beker/beaker
8. Nederlanden?/Netherlands?
- 9.

72

1. 170, DDT 66-3-10
2. gl-bek-60
3. 1540-1580
4. -/-/6.2
- 5a. glas/glass
- 5b. geelgroen/yellow-green
- 5c.
- 6a. opgestoken voet/kicked base, pontilmerk/pontil mark
- 6b.
- 6c.
7. beker/beaker
8. Frankrijk of Nederlanden/France or Netherlands
- 9.

73

1. 233, NYM 1014-115-35
2. gl-bek-61
3. 1450-1525
4. 7.2/11.6/6.4
- 5a. glas/glass
- 5b. licht grijs/light grey
- 5c. verticale ribbels/vertical ribbing
- 6a. opgestoken voet/kicked base foot, pontilmerk/pontil mark
- 6b.
- 6c. vormgeblazen/moulded
7. beker/beaker
8. Frankrijk of Nederlanden/France or Netherlands
- 9.

74

1. 111, DDT 9-13-26
2. gl-bek-62
3. 1550-1590 (ca. 1530)
4. 9.6/13.4/6.4
- 5a. glas/glass
- 5b. groen/green, woudglas/forest-glass
- 5c. naar boven gerichte punt-noppen/upward-pointing prunts
- 6a. opgestoken, voetring/push-up, foot-ring, pontilmerk/pontil mark
- 6b.
- 6c. geribde voetring/milled foot-ring
7. beker/beaker
8. Duitsland/Germany
9. Baumgartner & Krueger 1988. 351 nr. 429.

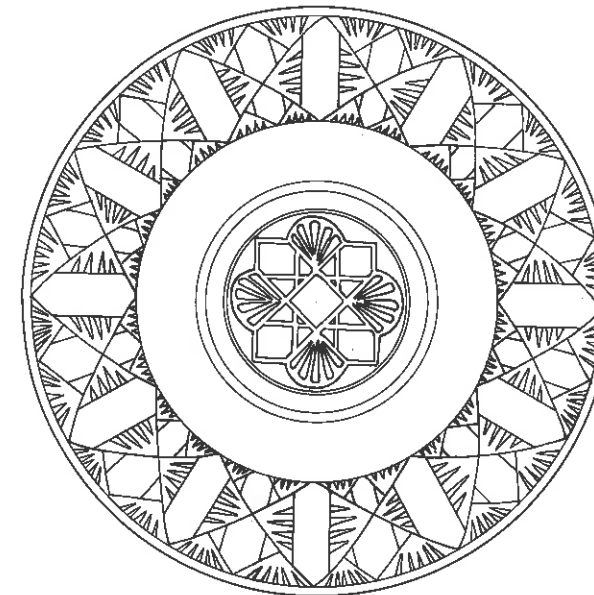
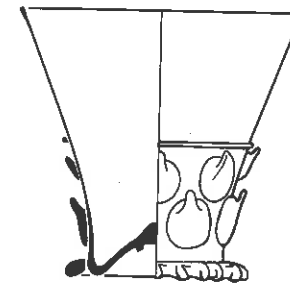
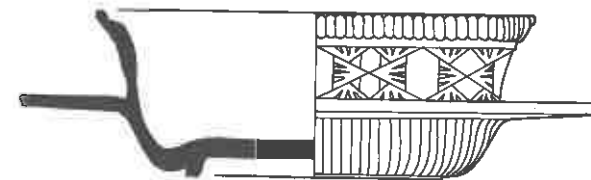

75

1. 111, DDT 9-13-9
2. gl-ber-1
3. 1550-1590
4. 7.4/7.2/4.8
- 5a. glas/glass
- 5b. blauwgroen/blue-green, calcium-potassium-sodium
- 5c. twee verspringende rijen van zeven naar boven gerichte puntnoppen/two staggered rows of seven upward-pointing prunts
- 6a. opgestoken, voetring/push-up, foot-ring, pontilmerk/pontil mark
- 6b.
- 6c. geknepen voetring/pincered foot-ring
7. berkemeier/berkemeyer
8. Duitsland/Germany
9. Baumgartner 1987. 79 nr. 82.

76

1. 247, NYM 1022-6-67
2. gl-bot-1
3. 1883-1903
4. 15.6/4.3/6.8
- 5a. glas/glass
- 5b. kleurloos/colourless
- 5c. geometrische motieven/geometric ornament
- 6a. standingring/flat indentation
- 6b.
- 6c. persvorm/press-moulded
7. botenvloot/butter-dish
8. Nederland?/Netherlands?
- 9.

77

1. 308, TL 10-2-22
2. gl-bri-1
3. 1760-1790
4. 3.8/0.8/-
- 5a. glas/glass
- 5b. kleurloos/colourless
- 5c.
- 6a.
- 6b.
- 6c.
7. brillenglas/spectacle glass
- 8.
- 9.

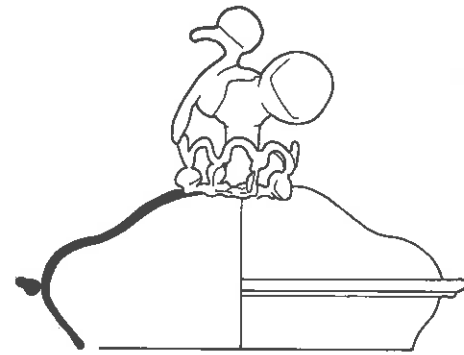
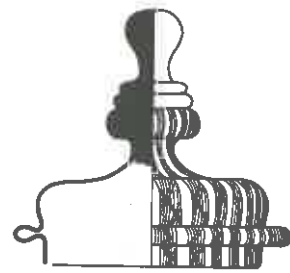
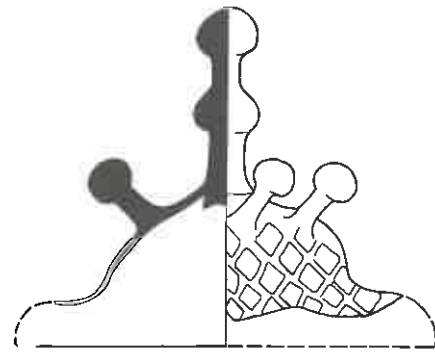
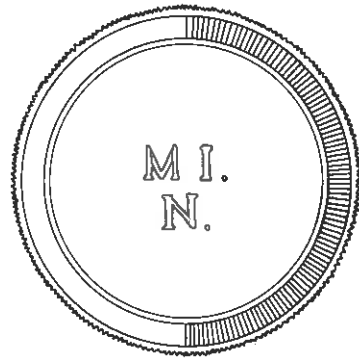

- 78  
 1. 204, NYM 1001-41-19  
 2. gl-dek-5  
 3. 1500-1540  
 4. 7.3/6.8/5.6  
 5a. glas/glass  
 5b. kleurloos/colourless, opaak wit/opaque white  
 5c. 'vetro a fili e retorti'/'vetro a fili e retorti'  
 6a.  
 6b.  
 6c. ingesmolten opaakwitte draden/fused opaque white threads  
 7. deksel/lid  
 8. Nederlanden?/Netherlands?  
 9.

- 79  
 1. 228, NYM 1014-98-37  
 2. gl-dek-6  
 3. 1850-1900  
 4. 9.0/3.0/8.0  
 5a. glas/glass  
 5b. kleurloos/colourless  
 5c.  
 6a.  
 6b.  
 6c. persvorm, merk: M.I.N./press moulded, mark: M.I.N.  
 7. deksel/lid  
 8. Nederland?/Netherlands?  
 9.

- 80  
 1. 265, NYM 1029-68-11  
 2. gl-dek-7  
 3. 1500-1550  
 4. 12.0/4.4/8.6  
 5a. glas/glass  
 5b. groen/green, woudglas/forest-glass  
 5c. vogel op nest/bird on nest  
 6a.  
 6b.  
 6c.  
 7. deksel/lid  
 8. Duitsland/Germany  
 9. Baumgartner & Krueger 1988. 443 nr. 560.

- 81  
 1. 265, NYM 1029-68-11  
 2. gl-dek-8  
 3. 1500-1550  
 4. -/-/  
 5a. glas/glass  
 5b. groen/green, woudglas/forest-glass  
 5c. ruitpatroon, massieve centrale dubbele knop en zeven massieve omringende knoppen/chequer, solid central knob and seven solid surrounding knobs  
 6a.  
 6b.  
 6c. vormgeblazen/moulded  
 7. deksel/lid  
 8. Duitsland/Germany  
 9.

- 82  
 1. 262, NYM 1027-162-19  
 2. gl-dek-9  
 3. 1740-1775  
 4. 9.0/4.0/7.8  
 5a. glas/glass  
 5b. groen/green, woudglas/forest-glass  
 5c.  
 6a.  
 6b.  
 6c. knop met drie geledingen/three-part knob  
 7. deksel/lid  
 8. Duitsland/Germany  
 9.

- 83  
 1. 313, TL 1-9-364  
 2. gl-dek-10  
 3. 1701-1778  
 4. 10.4/4.0/8.6  
 5a. glas/glass  
 5b. kleurloos/colourless  
 5c.  
 6a.  
 6b.  
 6c. ringvormige knop, zwart uitgeslagen/ring-shaped knob, black efflorescent  
 7. deksel/lid  
 8. Nederlanden?/Netherlands?  
 9.

- 84  
 1. 231, NYM 1014-112-208  
 2. gl-fle-2  
 3. 1680-1740  
 4. 13.0/19.4/10.0  
 5a. glas/glass  
 5b. groen/green  
 5c.  
 6a. opgestoken/kicked base, pontilmerk/pontil mark  
 6b.  
 6c.  
 7. wijnfles/wine bottle  
 8. Nederlanden?/Netherlands?  
 9.

- 85  
 1. 201, NYM 1000-19-44  
 2. gl-fle-3  
 3. 1690-1740  
 4. -/-/4.0  
 5a. glas/glass  
 5b. groenblauw/green-blue  
 5c.  
 6a. opgestoken/kicked base, pontilmerk/pontil mark  
 6b.  
 6c.  
 7. fles/bottle  
 8. Frankrijk/France  
 9. Lapointe 1981. 105 pl. 23.

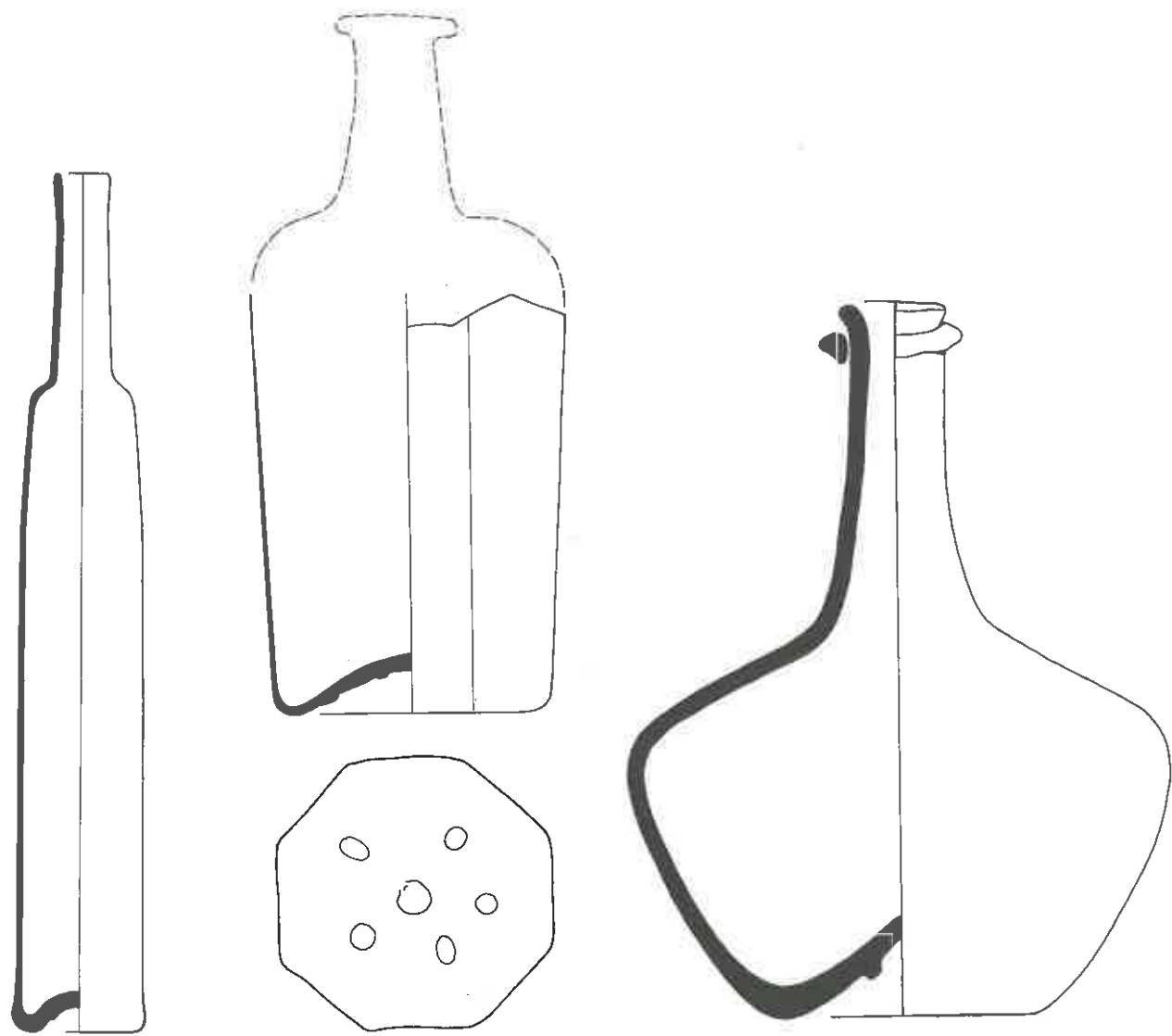

- 86  
 1. 313, TL 1-9-334  
 2. gl-fle-3  
 3. 1701-1778, 1701-1735  
 4. 3.8/24.6/3.8  
 5a. glas/glass  
 5b. blauwgroen/blue-green  
 5c.  
 6a. opgestoken/kicked base,  
 pontilmerk/pontil mark  
 6b.  
 6c.  
 7. fles/bottle  
 8. Duitsland/Germany  
 9. Baart 1986. 107 tab. VII.

- 87  
 1. 160, DDT 47-1-268  
 2. gl-fle-4  
 3. 1720-1760  
 4. -/17.8  
 5a. glas/glass  
 5b. groen/green, woudglas/  
 forest-glass  
 5c.  
 6a. opgestoken/kicked base,  
 pontilmerk/pontil mark  
 6b.  
 6c. vormgeblazen, achzijdig/  
 moulded, octagonal  
 7. fles/bottle  
 8. Duitsland/Germany  
 9.

- 88  
 1. 209, NYM 1004-26-8  
 2. gl-fle-5  
 3. 1650-1675  
 4. 15.4/20.6/7.4  
 5a. glas/glass  
 5b. groen/green  
 5c.  
 6a. opgestoken/kicked base,  
 pontilmerk/pontil mark  
 6b.  
 6c.  
 7. wijnfles/wine bottle  
 8. Engeland?/England?  
 9. Mc Nulty 1971. 114-115 afb.  
 41 nr. 7.

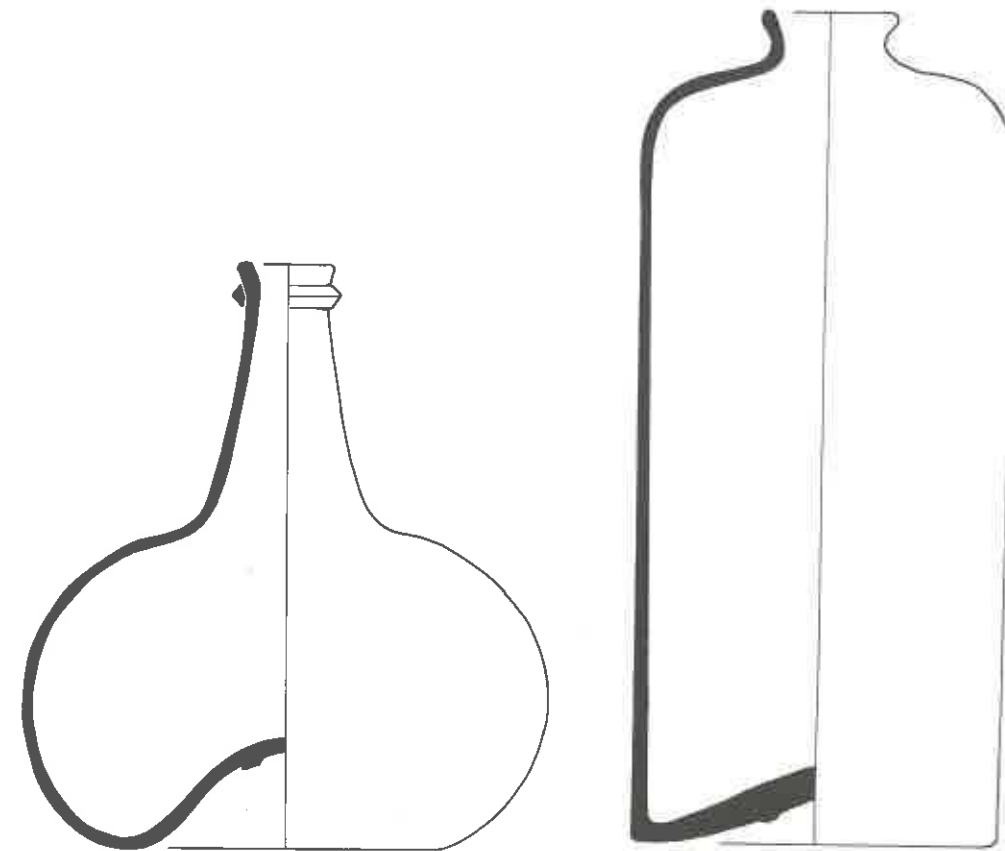

- 89  
 1. 234, NYM 1014-116-3  
 2. gl-fle-6  
 3. 1675-1725  
 4. 14.0/15.8/8.8  
 5a. glas/glass  
 5b. groen/green  
 5c.  
 6a. opgestoken/kicked base,  
 pontilmerk/pontil mark  
 6b.  
 6c.  
 7. wijnfles/wine bottle  
 8. Nederlanden?/Netherlands?  
 9. Kottman 1989. 136 nr. 50-  
 10-62.

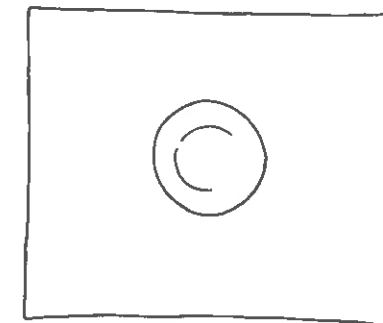

- 90  
 1. 217, NYM 1010-22-21  
 2. gl-fle-7  
 3. 1690-1740  
 4. 9.6/22.2/9.6  
 5a. glas/glass  
 5b. groen/green  
 5c.  
 6a. opgestoken/kicked base,  
 pontilmerk/pontil mark  
 6b.  
 6c. indoopvorm, vierzijdig/dip-  
 moulded, four-sided  
 7. fles/bottle  
 8. Duitsland of Nederlanden?/  
 Germany or Netherlands?  
 9. Henkes & Stam 1988. 221  
 afb. 246.

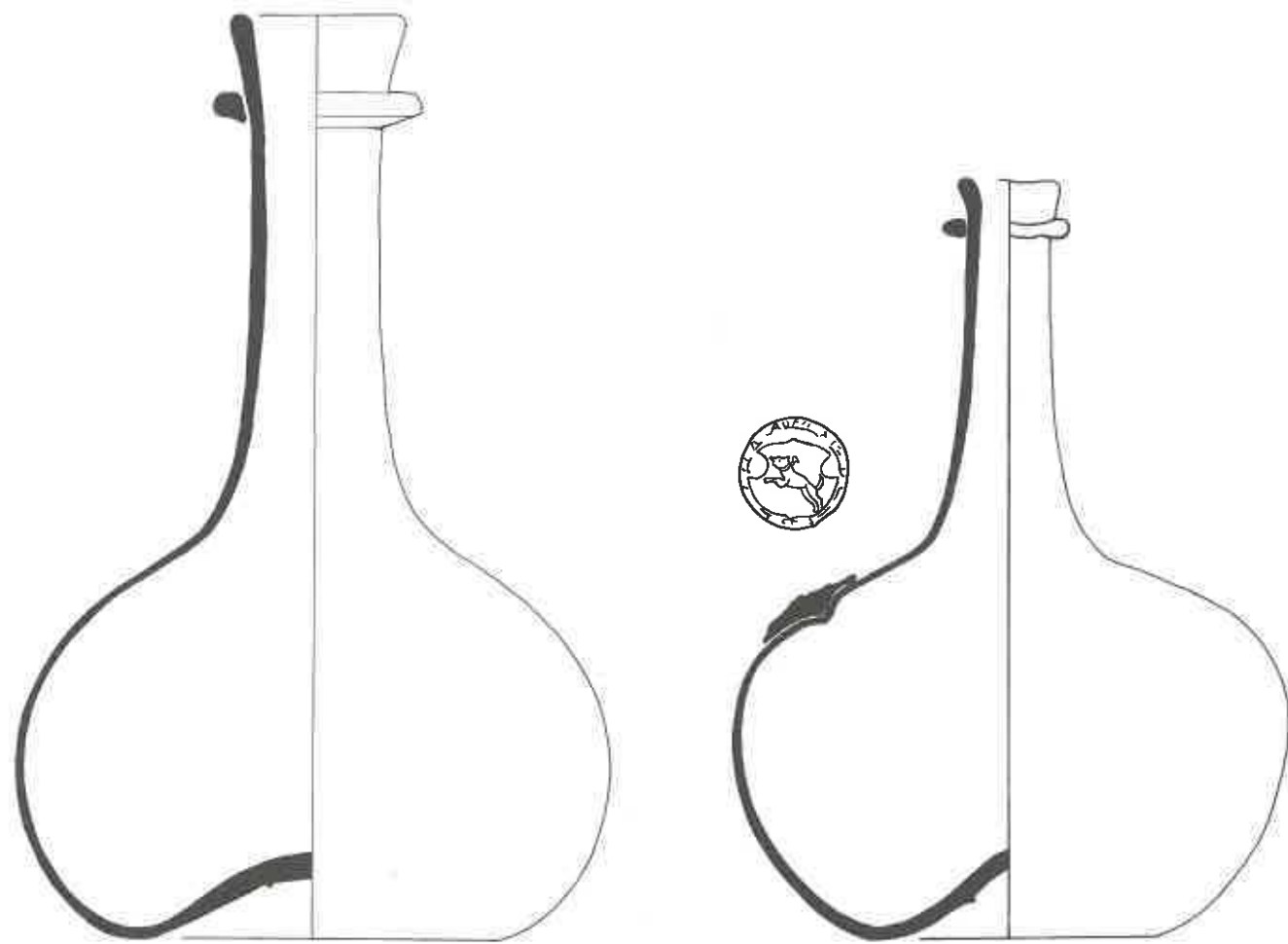

- 91  
 1. 2, DEV 51-10-25  
 2. gl-fle-8  
 3. 1670-1710  
 4. 16.0/25.0/10.0  
 5a. glas/glass  
 5b. groenblauw/green-blue  
 5c.  
 6a. opgestoken/kicked base,  
 pontilmerk/pontil mark  
 6b.  
 6c.  
 7. karaf/carafe  
 8. Nederlanden?/Netherlands?  
 9. Kottman 1990. 226 nr. 212.

- 92  
 1. 201, NYM 1000-19-63  
 2. gl-fle-8  
 3. 1690-1740  
 4. 15.0/20.6/7.8  
 5a. glas/glass  
 5b. groen/green  
 5c.  
 6a. opgestoken/kicked base,  
 pontilmerk/pontil mark  
 6b.  
 6c. glaszegel, tekst:/glass seal,  
 line: FRAU ABEL RANTZOW  
 ZUM BOSSE IN HOLSTEIN  
 7. wijnfles/wine bottle  
 8. Duitsland/Germany  
 9. Henkes 1994. 294-295 nr.  
 2.47.

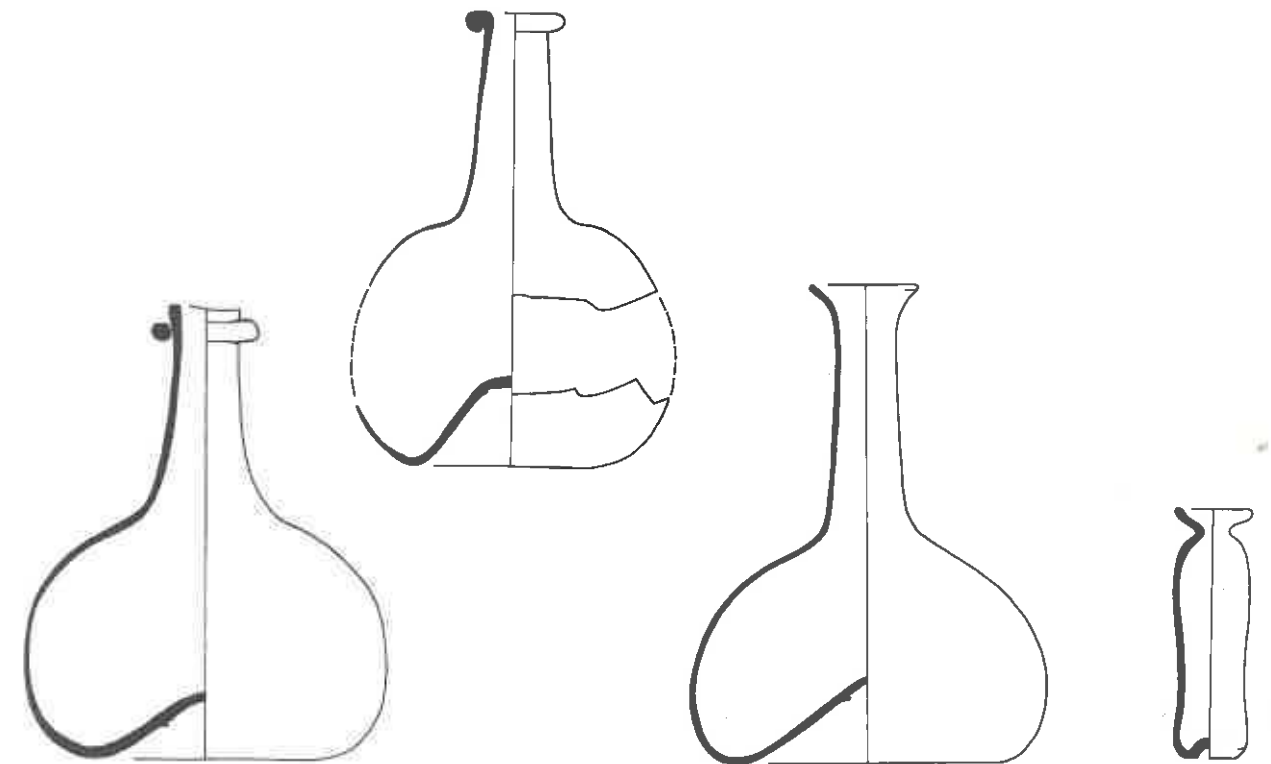

- 93  
 1. 201, NYM 1000-19-66  
 2. gl-fle-8  
 3. 1690-1740  
 4. 9.4/12.0/9.6  
 5a. glas/glass  
 5b. groen/green, woudglas/  
 forest-glass  
 5c.  
 6a. opgestoken/kicked base,  
 pontilmerk/pontil mark  
 6b.  
 6c. omgestegen mondrand/  
 folded rim  
 7. wijnfles/wine bottle  
 8. Duitsland?/Germany?  
 9.

- 94  
 1. 213, NYM 1008-34-247  
 2. gl-fle-9  
 3. 1700-1750  
 4. -/4.5  
 5a. glas/glass  
 5b. groen/green  
 5c.  
 6a. opgestoken/kicked base,  
 pontilmerk/pontil mark  
 6b.  
 6c. omgestegen mondrand/  
 folded rim  
 7. fles/bottle  
 8. Duitsland of Nederlanden?/  
 Germany or Netherlands?  
 9. Kottman 1990. 226 nr. 213.

- 95  
 1. 160, DDT 47-1-294  
 2. gl-fle-10  
 3. 1720-1760  
 4. 9.2/12.8/7.3  
 5a. glas/glass  
 5b. groen/green, woudglas/  
 forest-glass  
 5c.  
 6a. opgestoken/kicked base,  
 pontilmerk/pontil mark  
 6b.  
 6c.  
 7. fles/bottle  
 8. Duitsland of Nederlanden?/  
 Germany or Netherlands?  
 9. Kottman 1990. 226 nr. 214.

- 96  
 1. 7, DEV 51-84-22  
 2. gl-fle-11  
 3. 1740-1790  
 4. 2.0/6.8/1.4  
 5a. glas/glass  
 5b. groen/green  
 5c.  
 6a. opgestoken/kicked base,  
 pontilmerk/pontil mark  
 6b.  
 6c.  
 7. fles/bottle  
 8. Duitsland of Nederlanden?/  
 Germany or Netherlands?  
 9.

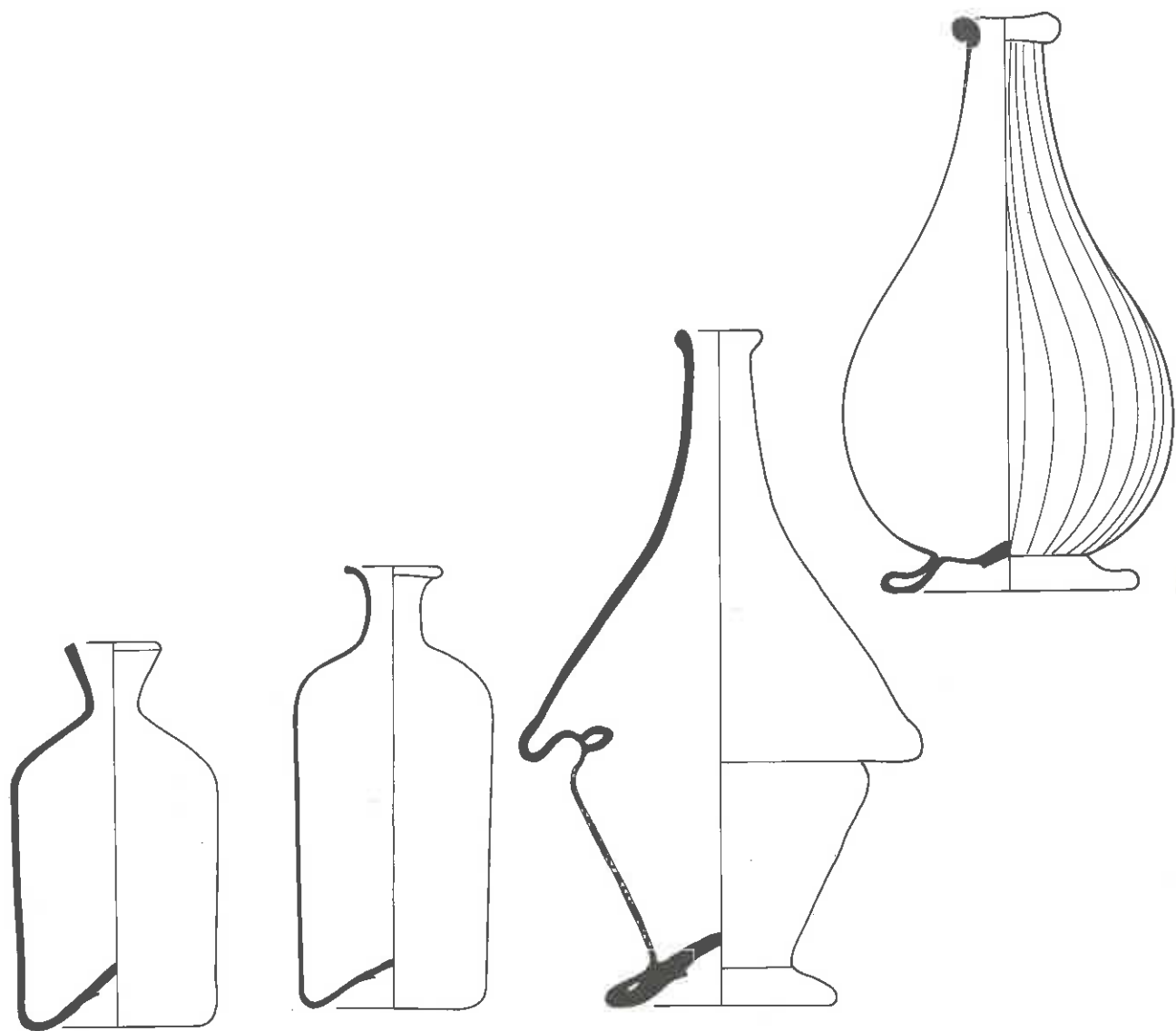

- |  |   |  |   |
|--|---|--|---|
| <p>97<br/>1. 214, NYM 1008-34-30<br/>2. gl-fle-11<br/>3. 1775-1810<br/>4. 6.0/11.2/5.6<br/>5a. glas/glass<br/>5b. kleurloos/colourless<br/>5c.<br/>6a. opgestoken/kicked base, pontilmerk/pontil mark<br/>6b.<br/>6c. indoopvorm/dip-moulded<br/>7. fles/bottle<br/>8. Duitsland of Nederlanden?/ Germany or Netherlands?<br/>9.</p> | <p>98<br/>1. 213, NYM 1008-34-247<br/>2. gl-fle-11<br/>3. 1700-1750<br/>4. 5.6/12.9/5.2<br/>5a. glas/glass<br/>5b. groen/green<br/>5c.<br/>6a. opgestoken/kicked base, pontilmerk/pontil mark<br/>6b.<br/>6c. indoopvorm/dip-moulded<br/>7. fles/bottle<br/>8. Duitsland of Nederlanden?/ Germany or Netherlands?<br/>9. Kottman 1991. 135 nr. 311.</p> | <p>99<br/>1. 311, TL 10-9-1<br/>2. gl-fle-12<br/>3. 1575-1600<br/>4. 11.6/19.8/6.6<br/>5a. glas/glass<br/>5b. groen/green, woudglas/ forest-glass<br/>5c.<br/>6a. opgestoken voet/kicked base foot, pontilmerk/pontil mark<br/>6b.<br/>6c. gestuikt/squat<br/>7. fles/bottle<br/>8. Duitsland/Germany<br/>9. Schoneveld &amp; Visscher 1988. 98.</p> | <p>100<br/>1. 112, DDT 9-14-4<br/>2. gl-fle-13<br/>3. 1600-1625<br/>4. 9.6/16.8/7.4<br/>5a. glas/glass<br/>5b. groen/green, woudglas/ forest-glass<br/>5c. verticale ribbels/vertical ribbing<br/>6a. opgestoken voet/kicked base foot, pontilmerk/pontil mark<br/>6b.<br/>6c. patroonvorm, omgeslagen mondrand/contact-moulded, folded rim<br/>7. fles/bottle<br/>8. Duitsland/Germany<br/>9. Kottman 1990. 225 nr. 211.</p> |
|--|---|--|---|

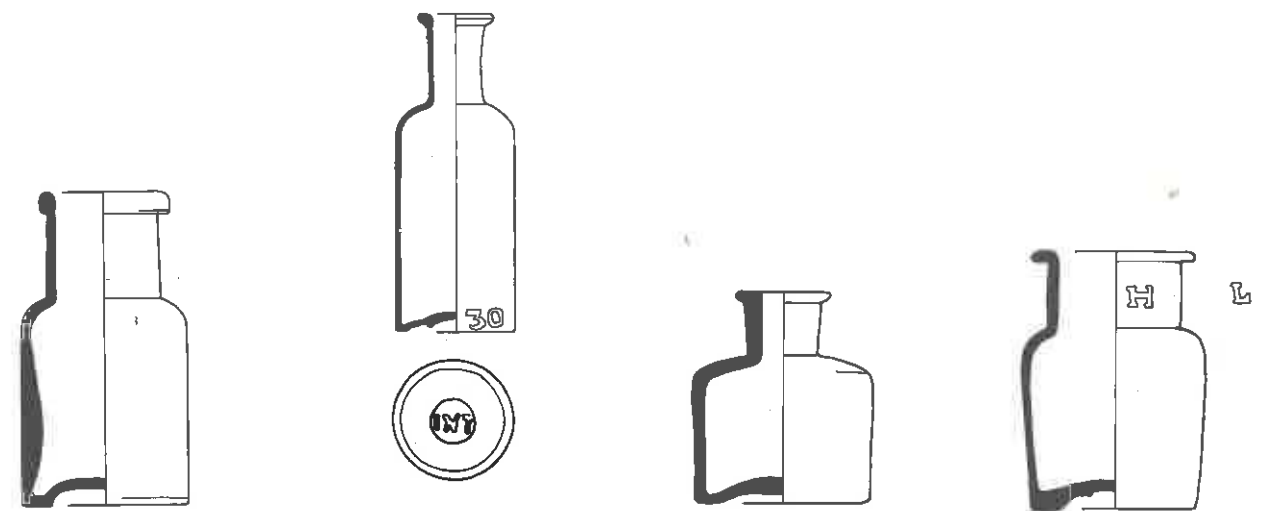

- |  |  |  |  |
|--|--|--|--|
| <p>101<br/>1. 10, DEV 52-14-22<br/>2. gl-fle-14<br/>3. 1820-1890<br/>4. 4.4/8.4/4.4<br/>5a. glas/glass<br/>5b. licht blauwgroen/light blue-green<br/>5c.<br/>6a. standing/flat indentation, pontilmerk/pontil mark<br/>6b.<br/>6c. contactvorm, omgeslagen mondrand/contact-moulded, folded rim<br/>7. fles/bottle<br/>8. Nederland/Netherlands<br/>9.</p> | <p>102<br/>1. 10, DEV 52-14-23<br/>2. gl-fle-14<br/>3. 1820-1890<br/>4. 3.1/8.2/3.1<br/>5a. glas/glass<br/>5b. licht groen/light green<br/>5c.<br/>6a. standing/flat indentation, merk/mark<br/>6b.<br/>6c. contactvorm, twee verticale naden, nr.: 30/contact-moulded, two vertical seams, nr.: 30<br/>7. fles/bottle<br/>8. Nederland/Netherlands<br/>9.</p> | <p>103<br/>1. 224, NYM 1014-59-3<br/>2. gl-fle-14<br/>3. 1850-1900<br/>4. 4.8/5.5/4.6<br/>5a. glas/glass<br/>5b. licht groen/light green<br/>5c.<br/>6a. standing/flat indentation, naden/contact-moulded, two vertical seams<br/>6b.<br/>6c. contactvorm, twee verticale naden/contact-moulded, two vertical seams<br/>7. fles/bottle<br/>8. Nederland/Netherlands<br/>9.</p> | <p>104<br/>1. 232, NYM 1014-112-190<br/>2. gl-fle-14<br/>3. 1875-1915<br/>4. 4.8/6.9/4.4<br/>5a. glas/glass<br/>5b. kleurloos/colourless<br/>5c.<br/>6a. standing/flat indentation, pontilmerk/pontil mark<br/>6b.<br/>6c. contactvorm, tekst: H, L/contact-moulded, text: H, L<br/>7. fles/bottle<br/>8. Nederland/Netherlands<br/>9.</p> |
|--|--|--|--|

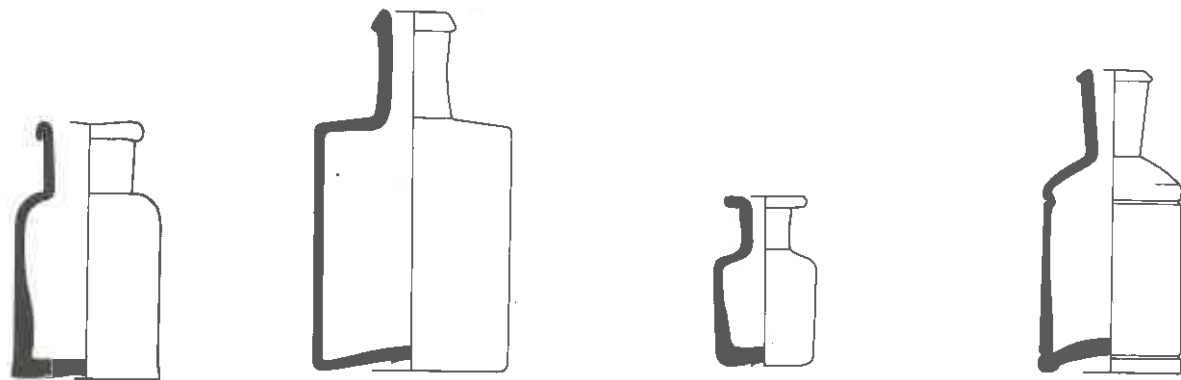

- 105  
 1. 246, NYM 1017-30-3  
 2. gl-fle-14  
 3. 1880-1913  
 4. 4.0/6.8/4.0  
 5a. glas/glass  
 5b. licht groenblauw/light green-blue  
 5c.  
 6a. standvlak/base  
 6b.  
 6c. contactvorm, twee verticale naden, omgesl. mondrand/contact-moulded, two vertical seams, folded rim  
 7. fles/bottle  
 8. Nederland/Netherlands  
 9.

- 106  
 1. 246, NYM 1017-30-14  
 2. gl-fle-14  
 3. 1880-1913  
 4. 5.2/9.4/5.2  
 5a. glas/glass  
 5b. kleurloos/courless  
 5c.  
 6a. standvlak/base, pontilmerk/pontil mark  
 6b.  
 6c. contactvorm, twee verticale naden/contact-moulded, two vertical seams  
 7. fles/bottle  
 8. Nederland/Netherlands  
 9.

- 107  
 1. 246, NYM 1017-30-5  
 2. gl-fle-14  
 3. 1880-1913  
 4. 2.6/4.5/2.5  
 5a. glas/glass  
 5b. kleurloos/courless  
 5c.  
 6a. standvlak/base, pontilmerk/pontil mark  
 6b.  
 6c. vormgeblazen/moulded  
 7. fles/bottle  
 8. Nederland/Netherlands  
 9.

- 108  
 1. 246, NYM 1017-30-8  
 2. gl-fle-14  
 3. 1880-1913  
 4. 3.8/8.0/3.8  
 5a. glas/glass  
 5b. kleurloos/courless  
 5c.  
 6a. standring/flat indentation, pontilmerk/pontil mark  
 6b.  
 6c. contactvorm, twee verticale naden/contact-moulded, two vertical seams  
 7. fles/bottle  
 8. Nederland/Netherlands  
 9.

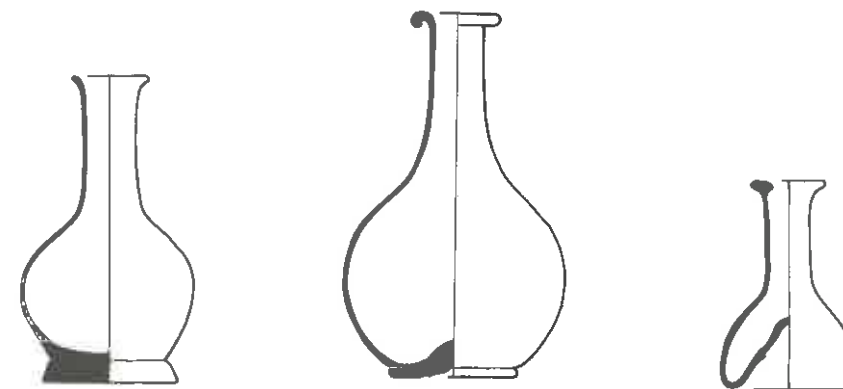

- 109  
 1. 213, NYM 1017-30-321  
 2. gl-fle-15  
 3. 1700-1750  
 4. 4.6/8.2/3.6  
 5a. glas/glass  
 5b. groen/green, woudglas/forest-glass  
 5c.  
 6a. standvoet/solid footing  
 6b.  
 6c.  
 7. fles/bottle  
 8. Duitsland of Nederlanden?/Germany or Netherlands?  
 9. Kottman 1981. 138 nr. 315.

- 110  
 1. 313, TL 1-9-324  
 2. gl-fle-15  
 3. 1701-1778  
 4. 5.8/9.6/3.4  
 5a. glas/glass  
 5b. groen/green, woudglas/forest-glass  
 5c.  
 6a. standvoet/foot-base, pontilmerk/pontil mark  
 6b.  
 6c. omgeslagen mondrand/folded rim  
 7. fles/bottle  
 8. Duitsland of Nederlanden?/Germany or Netherlands?  
 9. Kottman 1981. 138 nr. 315.

- 111  
 1. 313, TL-1-9-337  
 2. gl-fle-16  
 3. 1701-1778  
 4. 3.6/5.6/3.0  
 5a. glas/glass  
 5b. groen/green, woudglas/forest-glass  
 5c.  
 6a. opgestoken/kicked base, pontilmerk/pontil mark  
 6b.  
 6c.  
 7. fles/bottle  
 8. Duitsland/Germany  
 9.

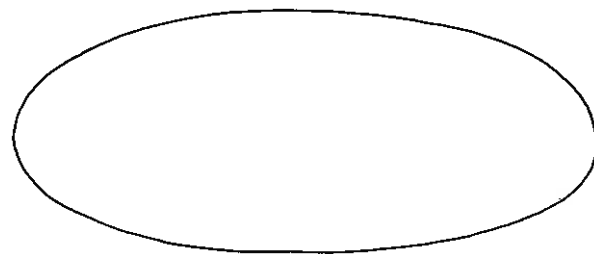
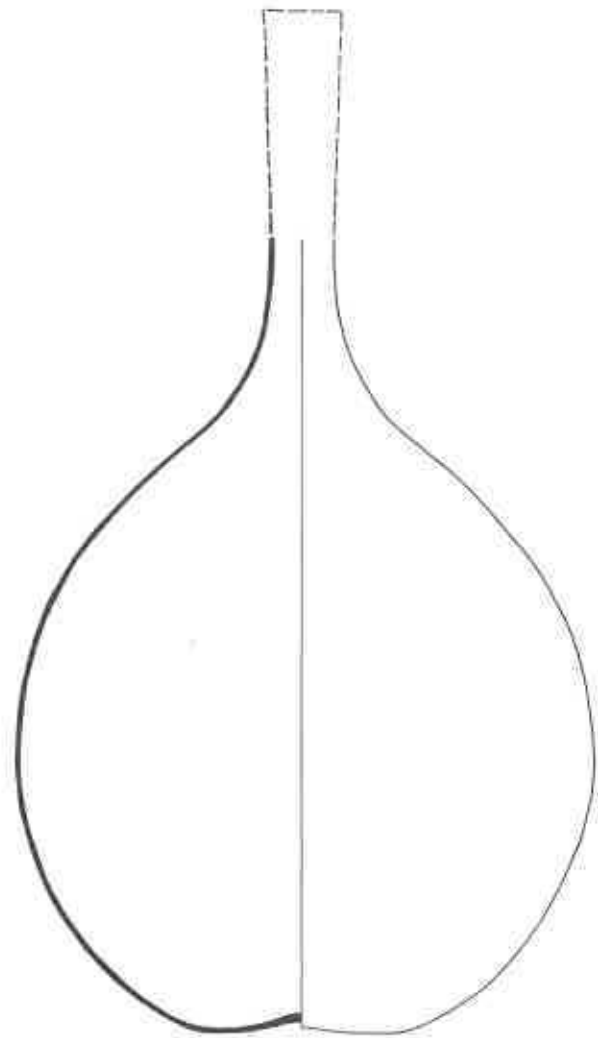

- 
- 112  
1. 201, NYM 1000-19-66  
2. gl-fle-18  
3. 1690-1740  
4. 15.2/-/5.0  
5a. glas/glass  
5b. geelgroen/yellow-green  
5c.  
6a. hol standvlak/shallow  
concave base  
6b.  
6c.  
7. fles/bottle  
8. Nederlanden?/Netherlands?  
9. Mc Nulty 1971. 110 nr. 33.

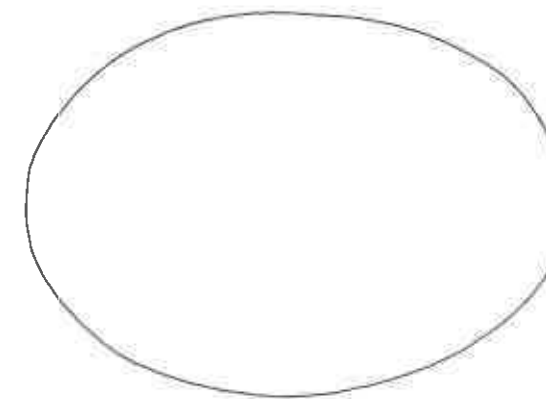
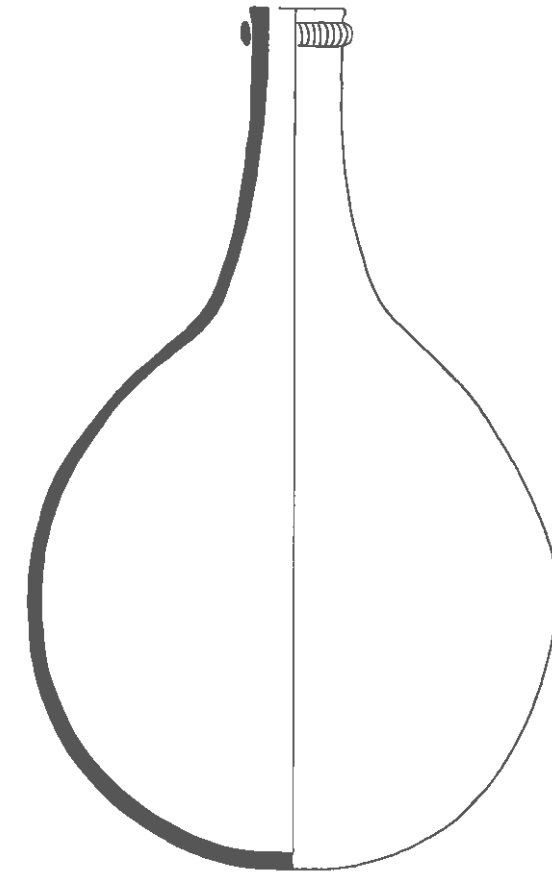

- 
- 113  
1. 214, NYM 1008-34-58  
2. gl-fle-18  
3. 1775-1810  
4. 14.0/22.8/2.8  
5a. glas/glass  
5b. groen/green  
5c. geribde draad om hals/  
ridged thread on neck  
6a. standvlak/base  
6b.  
6c.  
7. fles/bottle  
8. Nederlanden?/Netherlands?  
9.

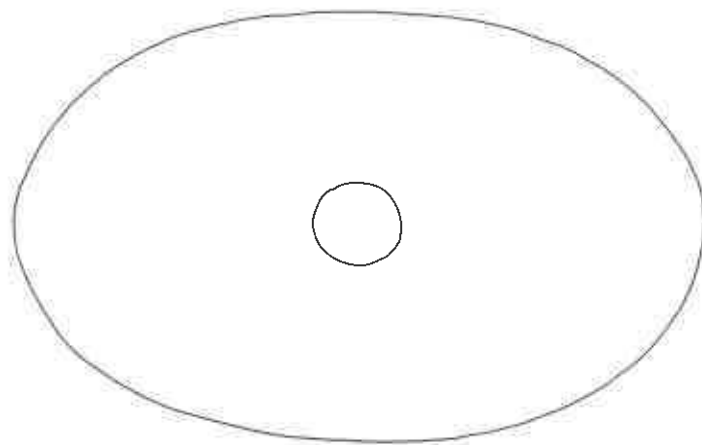
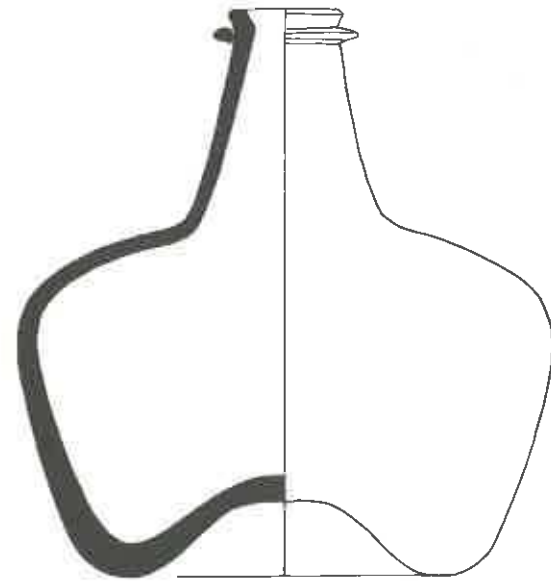
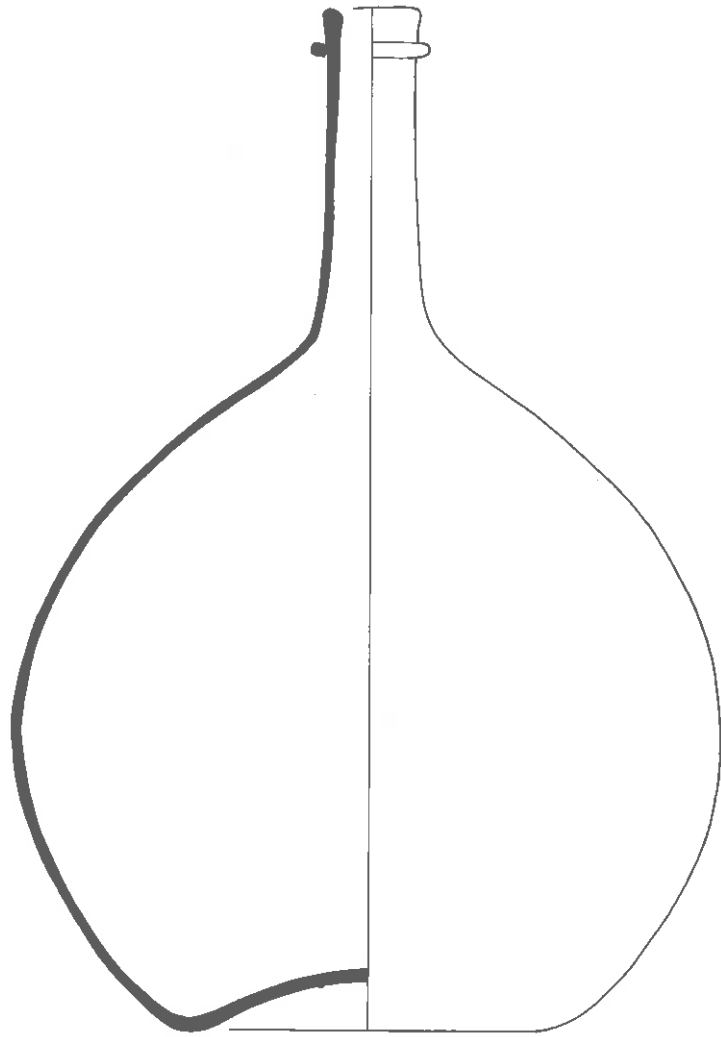

114

1. 313, TL 1-9-327
2. gl-fle-18
3. 1701-1778
4. 18.6/27.2/9.4

5a. glas/glass  
5b. groen/green  
5c.

6a. opgestoken/kicked base,  
pontilmerk/pontil mark

6b.

6c.

7. fles/bottle

8. Duitsland?/Germany?

9.

115

1. 174, DDT 13-1-28
2. gl-fle-19
3. 1670-1725
4. 14.0/15.1/9.0

5a. glas/glass  
5b. groen/green  
5c.

6a. opgestoken/kicked base,  
pontilmerk/pontil mark

6b.

6c.

7. wijnfles/wine bottle

8. Engeland?/England?

9.

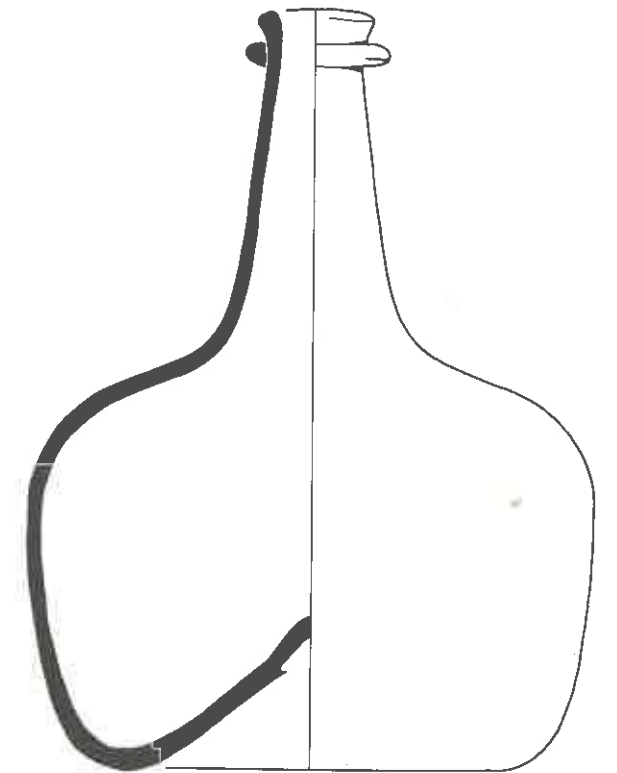
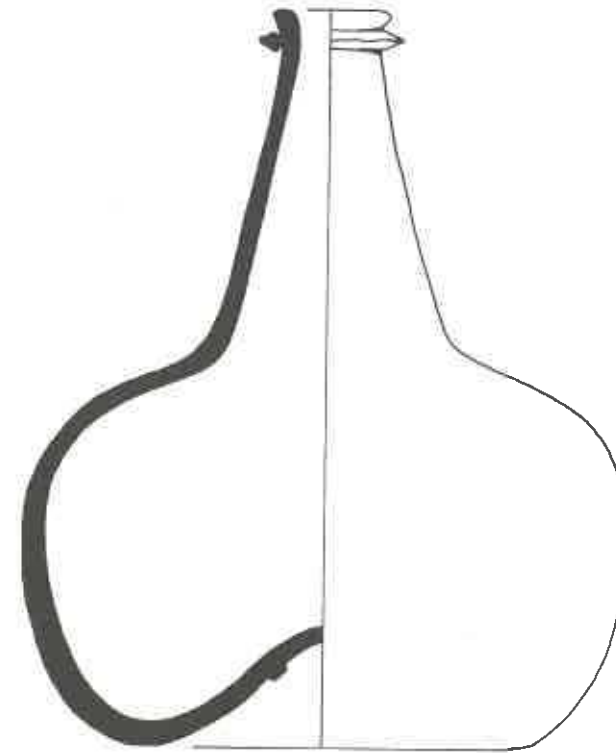

116

1. 201, NYM 1000-19-35
2. gl-fle-19
3. 1690-1740
4. 16.0/19.7/10.2

5a. glas/glass  
5b. groen/green  
5c.

6a. opgestoken/kicked base,  
pontilmerk/pontil mark

6b.

6c.

7. wijnfles/wine bottle

8. Engeland?/England?

9.

117

1. 313, TL 1-9-221
2. gl-fle-19
3. 1701-1778, 1701-1740
4. 15.0/22.2/10.4

5a. glas/glass  
5b. groen/green  
5c.

6a. opgestoken/kicked base,  
pontilmerk/pontil mark

6b.

6c.

7. wijnfles/wine bottle

8. Engeland?/England?

9.

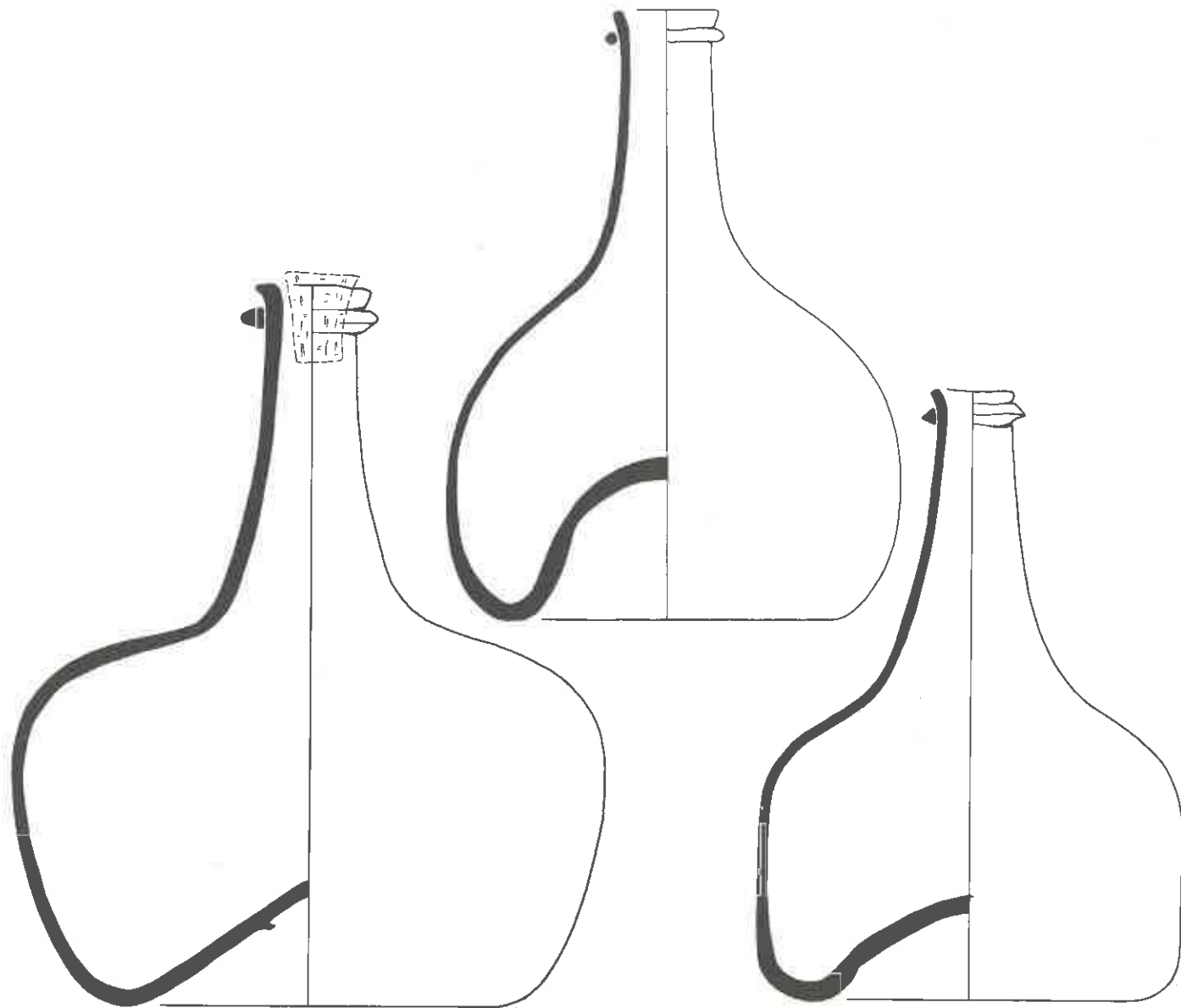

118

1. 313, TL 1-9-222
2. gl-fle-19
3. 1701-1778, 1701-1740
4. 18.3/22.7/12.0
- 5a. glas/glass
- 5b. groen/green
- 5c.
- 6a. opgestoken/kicked base, pontilmerk/pontil mark
- 6b.
- 6c.
7. wijnfles/wine bottle
8. Engeland?/England?
- 9.

119

1. 351, NYM 1023-96-23
2. gl-fle-21
3. 1730-1770
4. 14.0/19.0/10.8
- 5a. glas/glass
- 5b. groen/green
- 5c.
- 6a. opgestoken/kicked base, pontilmerk/pontil mark
- 6b.
- 6c.
7. wijnfles/wine bottle
- 8.
9. Kottman 1991. 141 nr. 321.

120

1. 217, NYM 1010-22-23
2. gl-fle-22
3. 1725-1750
4. 13.1/19.0/10.8
- 5a. glas/glass
- 5b. groen/green
- 5c.
- 6a. opgestoken/kicked base, pontilmerk/pontil mark
- 6b.
- 6c.
7. wijnfles/wine bottle
8. Nederlanden of Engeland/Netherlands or England
9. Kottman 1991. 142 nr. 322.

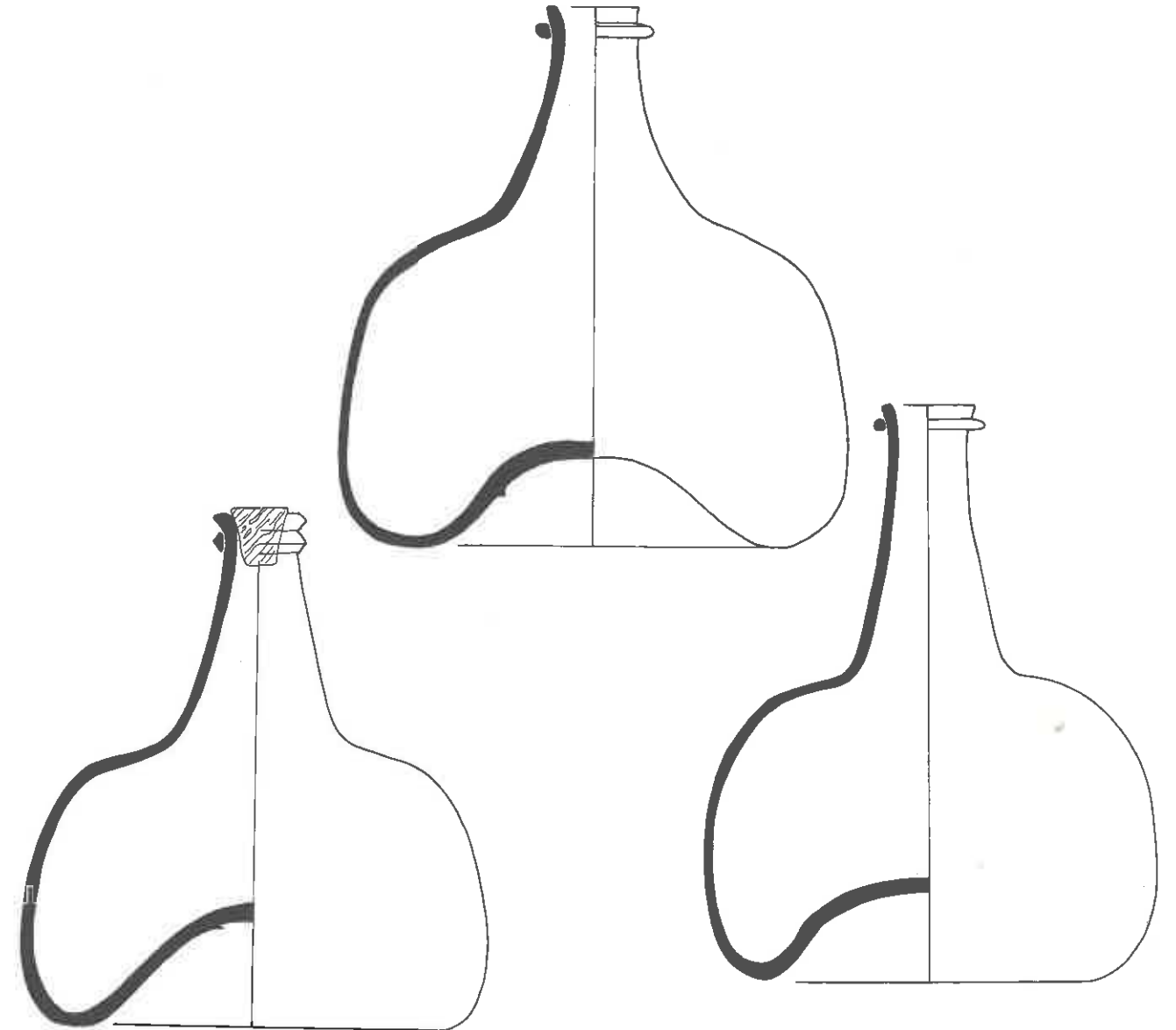

121

1. 313, TL 1-9-177
2. gl-fle-22
3. 1701-1778, 1701-1735
4. 14.0/15.8/11.2
- 5a. glas/glass
- 5b. groen/green, calcium-sodium potassium
- 5c.
- 6a. opgestoken/kicked base, pontilmerk/pontil mark
- 6b.
- 6c.
7. wijnfles/wine bottle
8. Nederlanden of Engeland/Netherlands or England
9. Kottman 1991. 140 nr. 320.

122

1. 313, TL 1-9-187
2. gl-fle-22
3. 1701-1778, 1701-1735
4. 15.4/16.3/11.4
- 5a. glas/glass
- 5b. groen/green
- 5c.
- 6a. opgestoken/kicked base, pontilmerk/pontil mark
- 6b.
- 6c.
7. wijnfles/wine bottle
8. Nederlanden of Engeland/Netherlands or England
- 9.

123

1. 313, TL 1-9-192
2. gl-fle-22
3. 1701-1778, 1701-1735
4. 13.6/17.6/10.0
- 5a. glas/glass
- 5b. groen/green, calcium-potassium-sodium
- 5c.
- 6a. opgestoken/kicked base, pontilmerk/pontil mark
- 6b.
- 6c.
7. wijnfles/wine bottle
8. Nederlanden of Engeland/Netherlands or England
- 9.

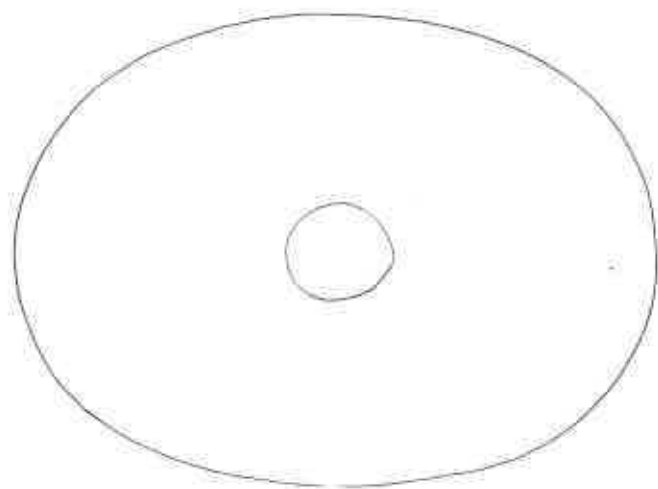
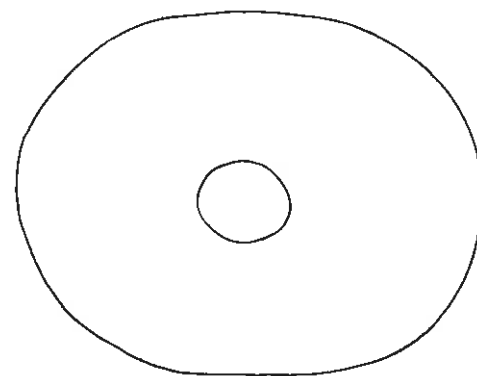
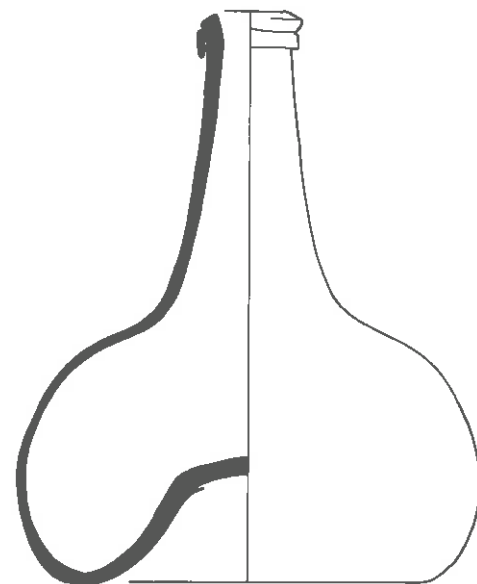
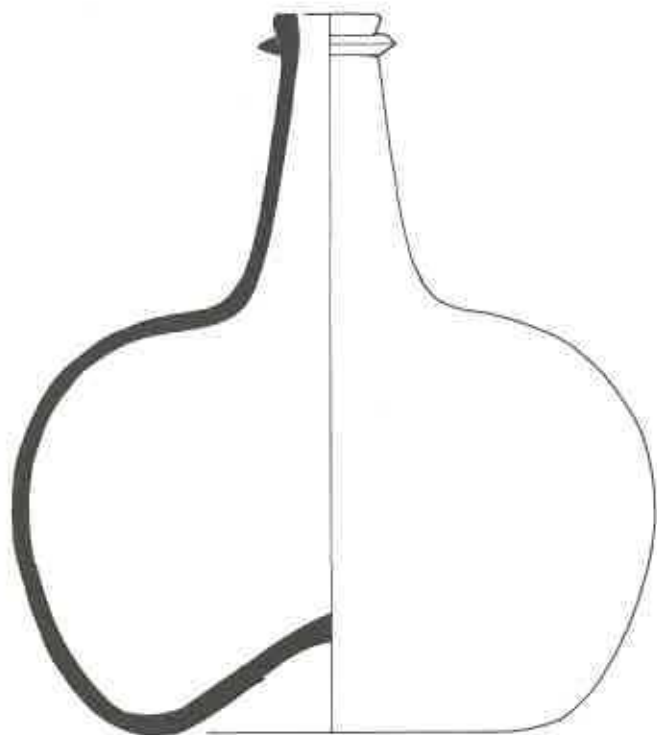

124

1. 169, DDT 62-17-36
2. gl-fle-23
3. 1675-1720
4. 16,8/19,2/10,2

5a. glas/glass  
5b. groen/green

5c.

6a. opgestoken/kicked base,  
pontilmerk/pontil mark

6b.

6c. tweezijdig afgeplatte buik/  
two-sided oblate body

7. wijnfles/wine bottle
- 8.
- 9.

125

1. 313, TL 1-9-226
2. gl-fle-23
3. 1701-1778, 1701-1735
4. 12,0/15,0/9,0

5a. glas/glass  
5b. groen/green

5c.

6a. opgestoken/kicked base,  
pontilmerk/pontil mark

6b.

6c. tweezijdig afgeplatte buik/  
two-sided oblate body

7. wijnfles/wine bottle
- 8.
- 9.

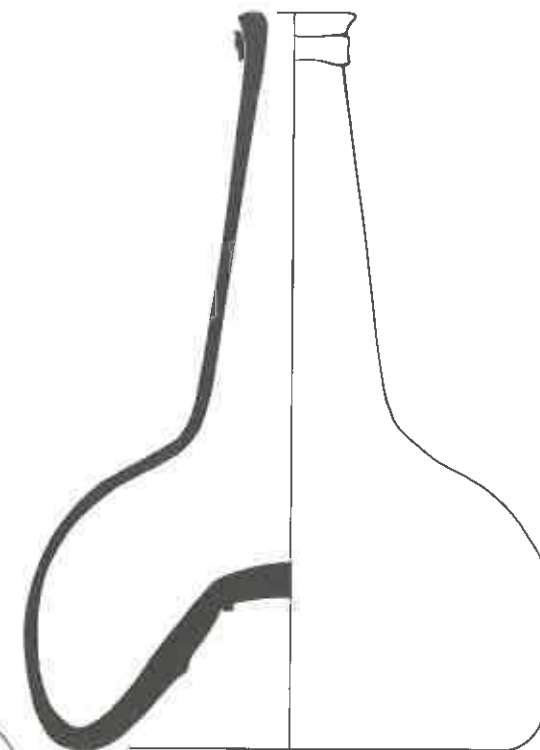
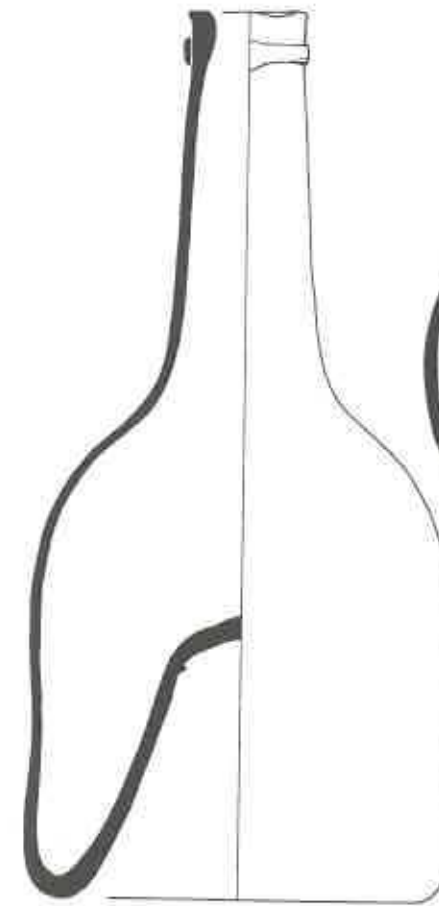

126

1. 238, NYM 1015-4-13
2. gl-fle-24
3. 1800-1850
4. 11,2/23,6/10,0

5a. glas/glass

5b. bruin/groen/brown/green

5c.

6a. hoog opgestoken/high push-  
up, pontilmerk/pontil mark

6b.

6c. vormgeblazen/moulded

7. wijnfles/wine bottle
8. Nederlanden?/Netherlands?
9. Kottman 1991, 143 nr. 324

127

1. 7, DEV 51-84-21
2. gl-fle-25
3. 1740-1790
4. 14,0/19,6/11,2

5a. glas/glass

5b. bruin/groen/brown/green

5c.

6a. opgestoken/kicked base,  
pontilmerk/pontil mark

6b.

6c. vormgeblazen/moulded

7. wijnfles/wine bottle
8. Nederlanden?/Netherlands?
- 9.

128

1. 313, TL 1-9-228
2. gl-fle-26
3. 1701-1778, 1760-1778
4. 11,2/25,2/10,0

5a. glas/glass

5b. geel/groen/yellow/green

5c.

6a. hoog opgestoken/high push-  
up, pontilmerk/pontil mark

6b.

6c. vormgeblazen/moulded

7. wijnfles/wine bottle
8. Nederlanden?/Netherlands?
9. Kottman 1991, 145 nr. 326

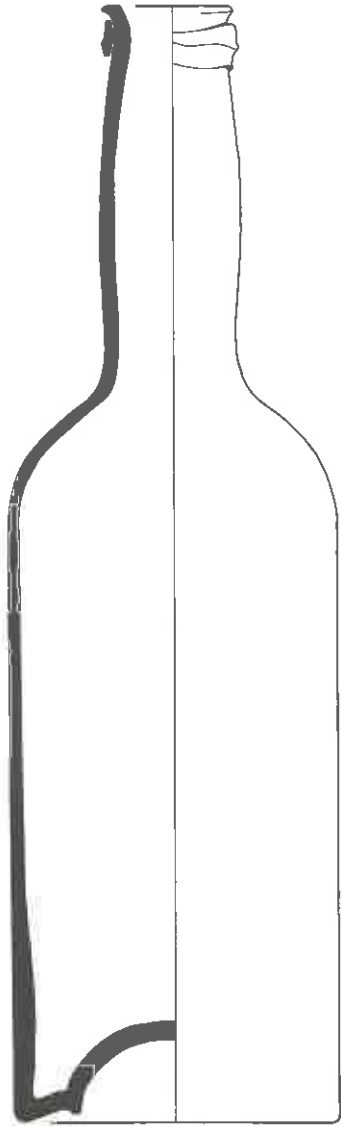
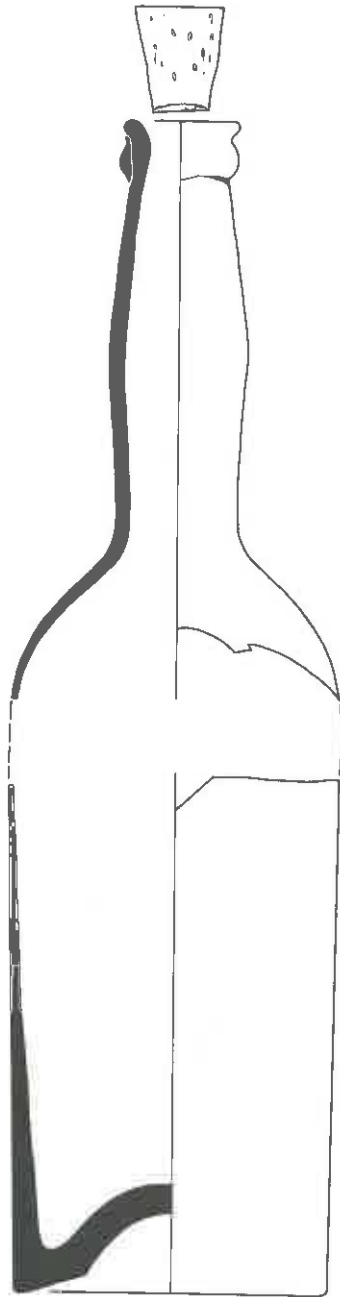

- 129  
 1. 3, DEV 51-20-2  
 2. gl-fle-27a  
 3. 1875-1914  
 4. 8.7/-/8.3  
 5a. glas/glass  
 5b. bruingroen/brown-green  
 5c.  
 6a. opgebald/mamelon  
 6b.  
 6c. vormgeblazen/moulded  
 7. wijnfles/wine bottle  
 8. Nederland/Netherlands  
 9.

- 130  
 1. 13, DEV 54-50-29  
 2. gl-fle-27a  
 3. 1850-1900  
 4. 8.6/29.8/8.4  
 5a. glas/glass  
 5b. geelgroen/yellow-green  
 5c.  
 6a. opgebald/mamelon  
 6b.  
 6c. vormgeblazen/moulded  
 7. wijnfles/wine bottle  
 8. Nederland/Netherlands  
 9. Kottman 1991. 145 nr. 327.

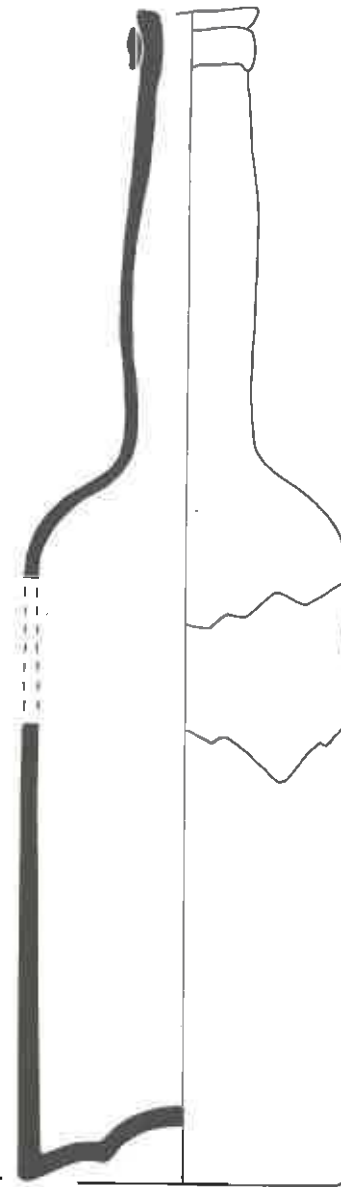

- 131  
 1. 212, NYM 1005-5-5  
 2. gl-fle-27a  
 3. 1803-1828  
 4. 8.8/-/8.8  
 5a. glas/glass  
 5b. groen/green  
 5c.  
 6a. opgebald/mamelon  
 6b.  
 6c. vormgeblazen, merk/  
 moulded, mark  
 7. wijnfles/wine bottle  
 8. Nederland/Netherlands  
 9. Kottman 1991. 145 nr. 327.

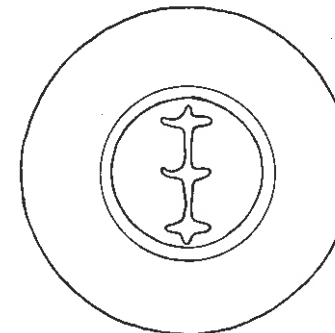

- 132  
 1. 10, DEV 52-14-39  
 2. gl-fle-27b  
 3. 1820-1890  
 4. 8.4/27.4/8.0  
 5a. glas/glass  
 5b. groen/green  
 5c.  
 6a. opgebald/mamelon  
 6b.  
 6c. vormgeblazen, afgewerkte  
 mond, merk/moulded, tooled  
 finish, mark  
 7. wijnfles/wine bottle  
 8. Nederland/Netherlands  
 9.



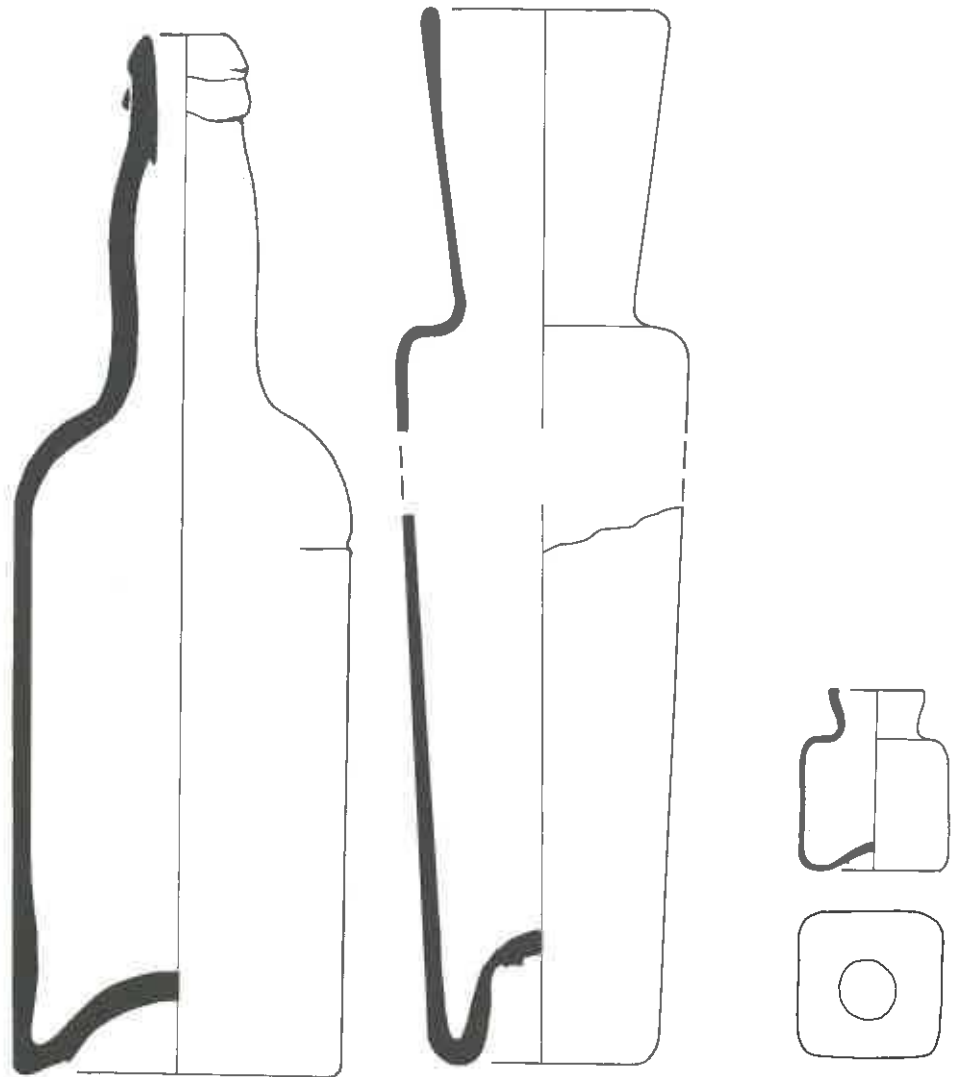

- 133  
 1. 247, NYM 1022-6-11  
 2. gl-fle-27b  
 3. 1883-1903  
 4. 8.9/27.6/8.8  
 5a. glas/glass  
 5b. groen/green  
 5c.  
 6a. opgebald/mamelon  
 6b.  
 6c. vormgeblazen, afgewerkte mond, merk/moulded, tooled finish, mark  
 7. wijnfles/wine bottle  
 8. Nederland/Netherlands  
 9.



- 134  
 1. 213, NYM 1008-34-338  
 2. gl-fle-32  
 3. 1700-1750  
 4. 7.6/-/4.8  
 5a. glas/glass  
 5b. blauwgroen/blue-green  
 5c.  
 6a. opgestoken/kicked base, pontilmerk/pontil mark  
 6b.  
 6c. indoopvorm/dip-moulded  
 7. fles/bottle  
 8. Frankrijk/France  
 9. Lapointe 1981. 110 pl. 27a.b.

- 135  
 1. 313, TL 1-9-343  
 2. gl-fle-33  
 3. 1701-1778  
 4. 4.0/4.8/4.0  
 5a. glas/glass  
 5b. kleurloos/colourless  
 5c.  
 6a. opgestoken/kicked base, pontilmerk/pontil mark  
 6b.  
 6c.  
 7. fles/bottle  
 8. Duitsland of Nederlanden?/Germany or Netherlands?  
 9.

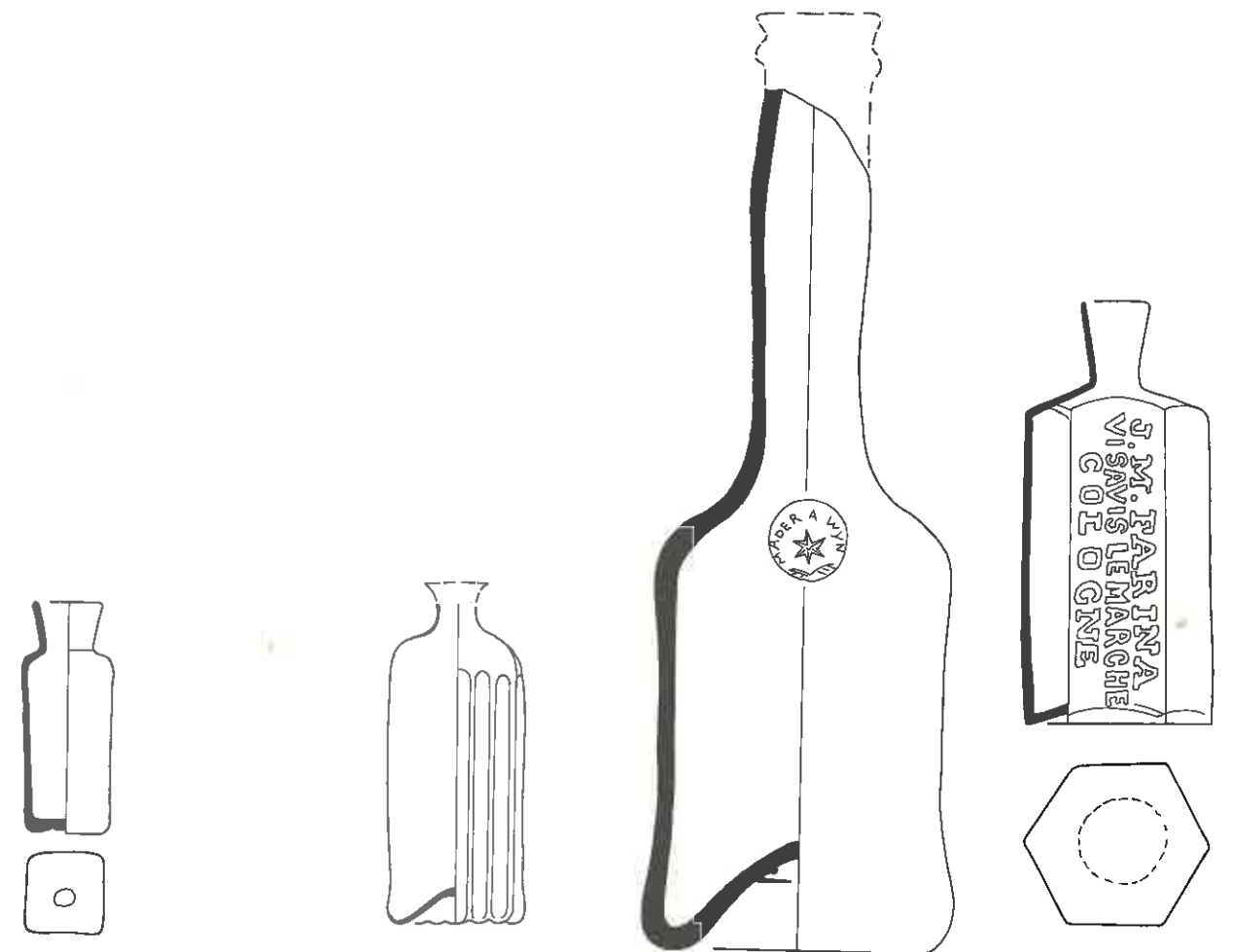

- 136  
 1. 313, TL 1-9-341  
 2. gl-fle-33  
 3. 1701-1778  
 4. 2.1/6.3/2.1  
 5a. glas/glass  
 5b. kleurloos/colourless  
 5c.  
 6a. licht opgestoken/slight kicked base, pontilmerk/pontil mark  
 6b.  
 6c.  
 7. fles/bottle  
 8. Duitsland of Nederlanden?/Germany or Netherlands?  
 9.

- 137  
 1. 160, 47-1-102  
 2. gl-fle-35  
 3. 1720-1760  
 4. 3.8/-/3.6  
 5a. glas/glass  
 5b. kleurloos/colourless  
 5c. verticale ribben/vertical ribs  
 6a. opgestoken/kicked base, pontilmerk/pontil mark  
 6b.  
 6c. patroonvorm/pattern-moulded  
 7. fles/bottle  
 8. Duitsland?/Germany?  
 9. Bitter 1995. 167 nr. 174.

- 138  
 1. 10, DEV 52-14-28  
 2. gl-fle-38  
 3. 1820-1890  
 4. 8.4/-/7.0  
 5a. glas/glass  
 5b. groen/green  
 5c.  
 6a. opgestoken/kicked base, pontilmerk/pontil mark  
 6b.  
 6c. indoopvorm, zegel/dip-moulded, seal, tekst/text: MADERA WYN  
 7. wijnfles/wine bottle  
 8. Nederland/Netherlands  
 9.

- 139  
 1. 13, DEV 54-50-27  
 2. gl-fle-41  
 3. 1850-1900  
 4. 5.0/11.6/5.0  
 5a. glas/glass  
 5b. kleurloos/colourless  
 5c.  
 6a. hol standvlak/shallow concave base, pontilmerk/pontil mark  
 6b.  
 6c. contactvorm, zeszijdig/contact-moulded, hexagonal, tekst/text: J.M. FARINA VISAVIS LE MARCHE COLOGNE  
 7. parfum fles/perfume bottle  
 8. Duitsland/Germany  
 9.

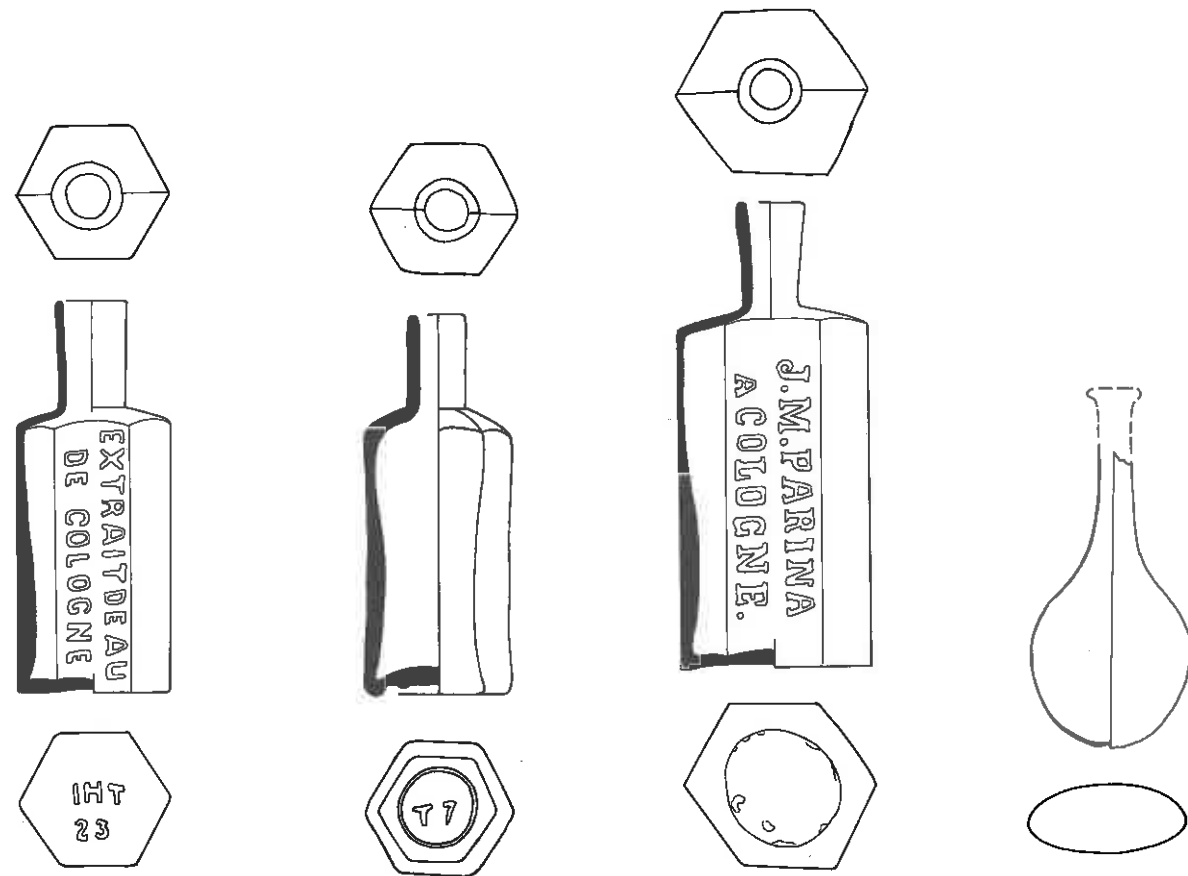

- 140  
 1. 224, NYM 1014-59-7  
 2. gl-fle-41  
 3. 1850-1900  
 4. 4.0/10.3/4.0  
 5a. glas/glass  
 5b. kleurloos/colourless  
 5c.  
 6a. standvlak/base,  
 6b.  
 6c. contactvorm, zeszijdig,  
 merk/contact-moulded,  
 hexagonal, mark. tekst/text:  
 EXTRAIT DE AU DE  
 COLOGNE  
 7. parfum fles/perfume bottle  
 8. Duitsland/Germany  
 9.

- 141  
 1. 246, NYM 1017-30-9  
 2. gl-fle-41  
 3. 1880-1913  
 4. 4.0/10.0/4.0  
 5a. glas/glass  
 5b. kleurloos/colourless  
 5c.  
 6a. standing/flat indentation,  
 6b.  
 6c. contactvorm, zeszijdig,  
 merk/contact-moulded,  
 hexagonal, mark  
 7. parfum fles/perfume bottle  
 8. Duitsland/Germany  
 9.

- 142  
 1. 224, NYM 1014-59-8  
 2. gl-fle-41  
 3. 1850-1900  
 4. 5.0/12.2/5.0  
 5a. glas/glass  
 5b. kleurloos/colourless  
 5c.  
 6a. standvlak/base, pontilmerk/  
 pontil mark  
 6b.  
 6c. contactvorm, zeszijdig/  
 contact-moulded, hexagonal.  
 tekst/text: J.M. FARINA A  
 COLOGNE.  
 7. parfum fles/perfume bottle  
 8. Duitsland/Germany  
 9.

- 143  
 1. 313, TL-1-9-336  
 2. gl-fle-44  
 3. 1701-1778  
 4. 4.2/-/-  
 5a. glas/glass  
 5b. licht geel/light yellow  
 5c.  
 6a. pontilmerk/pontil mark  
 6b.  
 6c.  
 7. parfum fles/perfume bottle  
 8.  
 9.

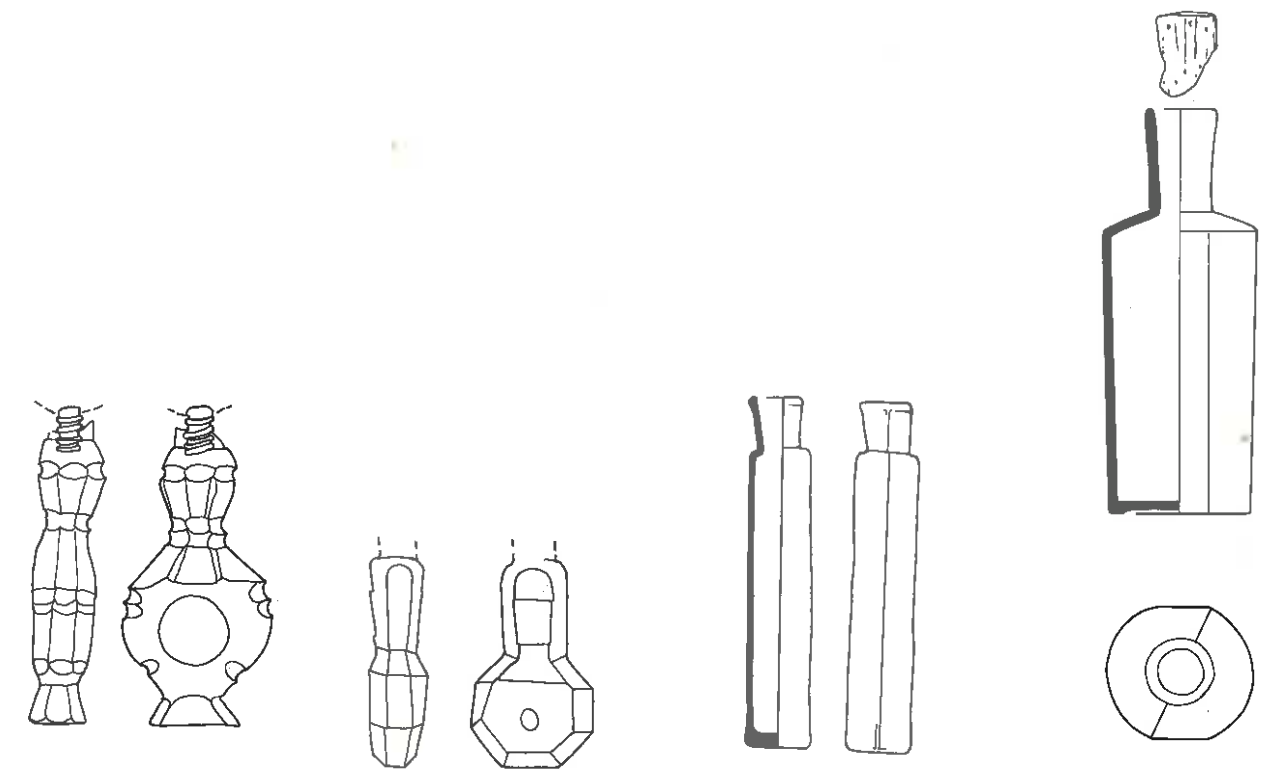

- 144  
 1. 313, TL 1-9-347  
 2. gl-fle-45  
 3. 1701-1778  
 4. 4.0/-/2.4  
 5a. glas/glass  
 5b. kleurloos/colourless  
 5c. facetten/faceted  
 6a. standvoet/flat base  
 6b.  
 6c. geslepen/cut  
 7. parfum fles/perfume bottle  
 8.  
 9.

- 145  
 1. 313, TL 1-9-344  
 2. gl-fle-49  
 3. 1701-1778  
 4. 3.3/-/1.5  
 5a. glas/glass  
 5b. kleurloos/colourless  
 5c. facetten/faceted  
 6a. standvlak/base  
 6b.  
 6c. geslepen, zwart uitgeslagen/  
 cut, black efflorescent  
 7. parfumes/perfume bottle  
 8. Bohemen?/Bohemia?  
 9.

- 146  
 1. 232, NYM 1014-112-191  
 2. gl-fle-50  
 3. 1875-1915  
 4. 1.8/9.3/1.8  
 5a. glas/glass  
 5b. groen/green  
 5c.  
 6a. standvlak/base  
 6b.  
 6c. contactvorm, twee verticale  
 naden/contact-moulded, two  
 vertical seams  
 7. medicijnfles/medicine bottle  
 8. Nederland?/Netherlands?  
 9.

- 147  
 1. 3, DEV 51-20-3  
 2. gl-fle-51  
 3. 1875-1914  
 4. 4.0/10.8/3.6  
 5a. glas/glass  
 5b. kleurloos/colourless  
 5c.  
 6a. standing/flat indentation  
 6b.  
 6c. contactvorm, naden op hoek  
 van platte zijden/contact-  
 moulded, seams in corner of  
 the flat sides  
 7. parfumes/perfume bottle  
 8. Duitsland of Nederlanden?/  
 Germany or Netherlands?  
 9.

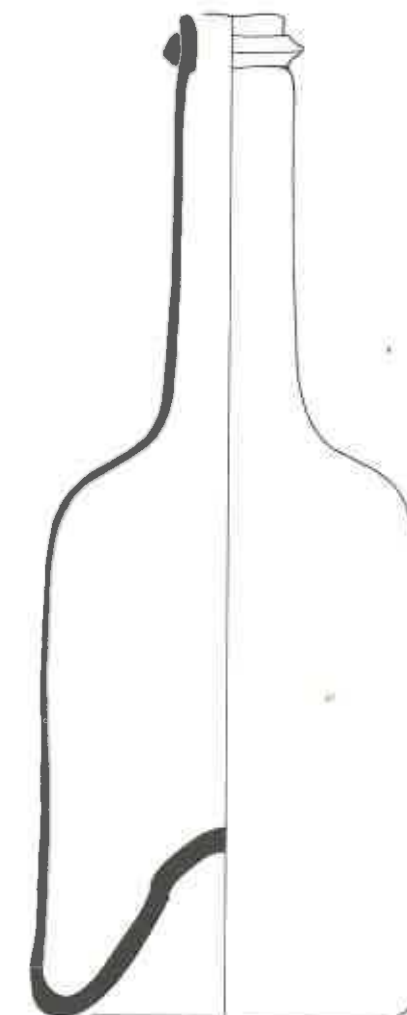
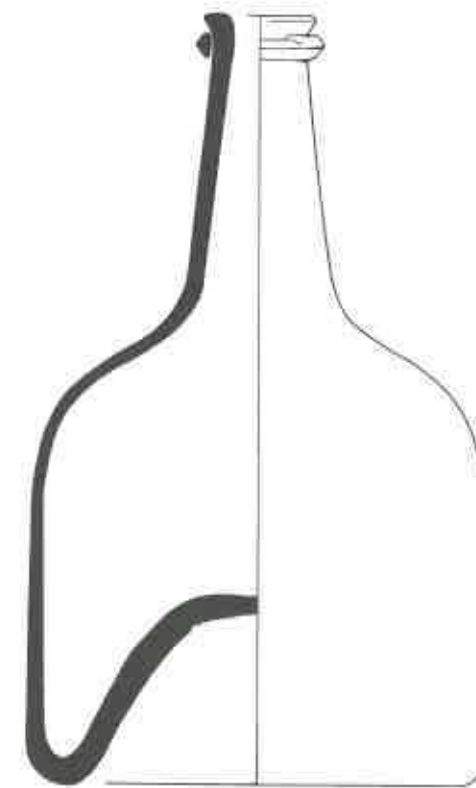
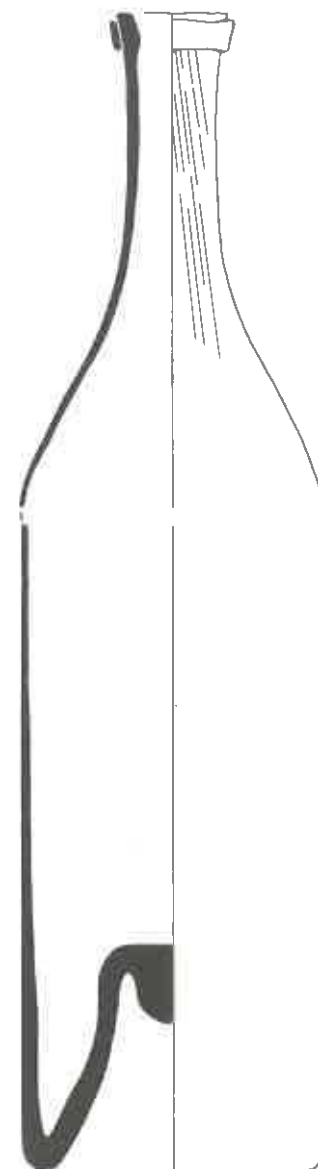
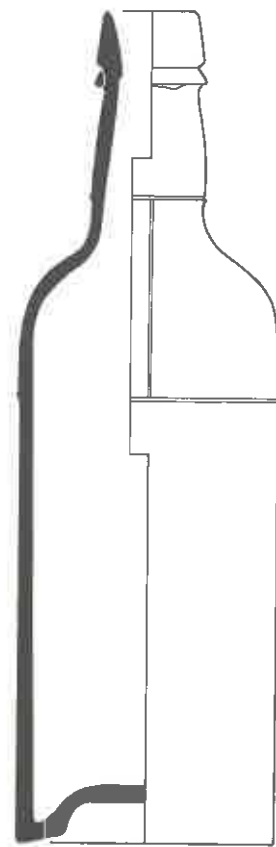
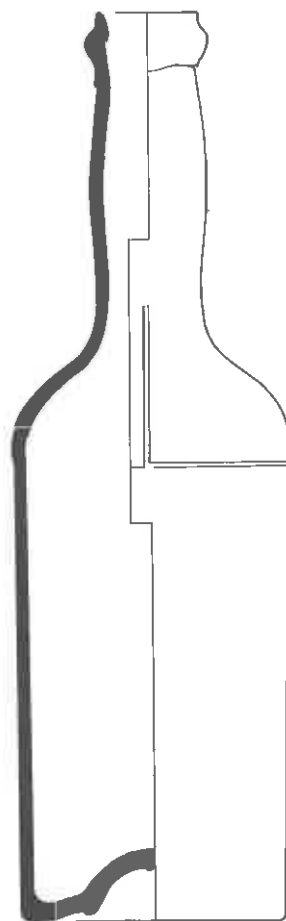
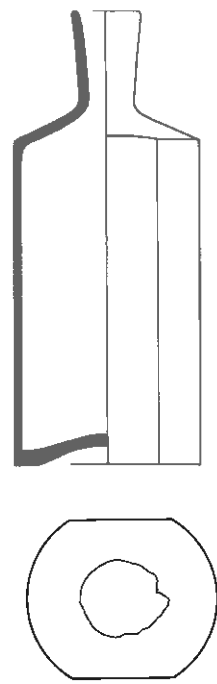
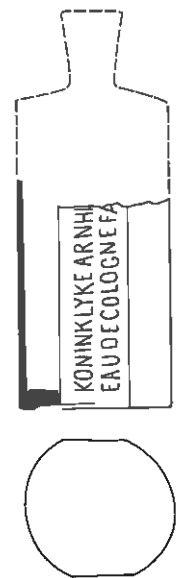

148

1. 13, DEV 54-50-26
2. gl-fle-51
3. 1850-1900
4. 4.0/-/4.0
- 5a. glas/glass
- 5b. kleurloos/colourless
- 5c.
- 6a. standing/flat indentation
- 6b.
- 6c. contactvorm, naden op hoek van platte zijden/contact-moulded, seams in corner of the flat sides tekst/text: KONINKLYKE ARNH(EMSCHÉ) EAU DE COLOGNE FA(BRIEK)
7. parfumes/perfume bottle
8. Duitsland of Nederlanden?/Germany or Netherlands?
- 9.

149

1. 247, NYM 1022-6-8
2. gl-fle-51
3. 1883-1903
4. 5.0/12.0/4.9
- 5a. glas/glass
- 5b. kleurloos/colourless
- 5c.
- 6a. standing/flat indentation, pontilmerk/pontil mark
- 6b.
- 6c. contactvorm, naden op hoek van platte zijden/contact-moulded, seams in corner of the flat sides
7. parfumes/perfume bottle
8. Duitsland of Nederlanden?/Germany or Netherlands?
- 9.

150

1. 241, NYM 1016-7-1
2. gl-fle-52
3. 1840-1860
4. 7.2/24.2/7.0
- 5a. glas/glass
- 5b. groen/green
- 5c.
- 6a. opgebald/mamelon
- 6b.
- 6c. vormgeblazen, naden/moulded, seams
7. wijnfles/wine bottle
8. Nederland/Netherlands
- 9.

151

1. 232, NYM 1014-112-194
2. gl-fle-52
3. 1875-1915
4. 6.8/22.1/6.7
- 5a. glas/glass
- 5b. groen/green
- 5c.
- 6a. opgebald/mamelon
- 6b.
- 6c. vormgeblazen, naden, afgewerkte mond/moulded, seams, tooled finish
7. wijnfles/wine bottle
8. Nederland/Netherlands
- 9.

152

1. 10, DEV 52-14-40
2. gl-fle-53
3. 1820-1890
4. -/-/8.0
- 5a. glas/glass
- 5b. groen/green
- 5c.
- 6a. opgebald/mamelon
- 6b.
- 6c. vormgeblazen/moulded
7. wijnfles/wine bottle
- 8.
- 9.

153

1. 7, DEV 51-84-28
2. gl-fle-54
3. 1740-1790
4. 12.2/20.3/12.2
- 5a. glas/glass
- 5b. groen/green
- 5c.
- 6a. hoog opgestoken/high push-up, pontilmerk/pontil mark
- 6b.
- 6c. indoopvorm/dip-moulded
7. wijnfles/wine bottle
8. Nederlanden?/Netherlands?
- 9.

154

1. 313, TL 1-9-377
2. gl-fle-55
3. 1701-1778, 1760-1778
4. 10.2/26.6/10.0
- 5a. glas/glass
- 5b. geelgroen/yellow-green
- 5c.
- 6a. hoog opgestoken/high kicked base, pontilmerk/pontil mark
- 6b.
- 6c. indoopvorm/dip-moulded
7. wijnfles/wine bottle
8. Nederlanden?/Netherlands?
- 9.

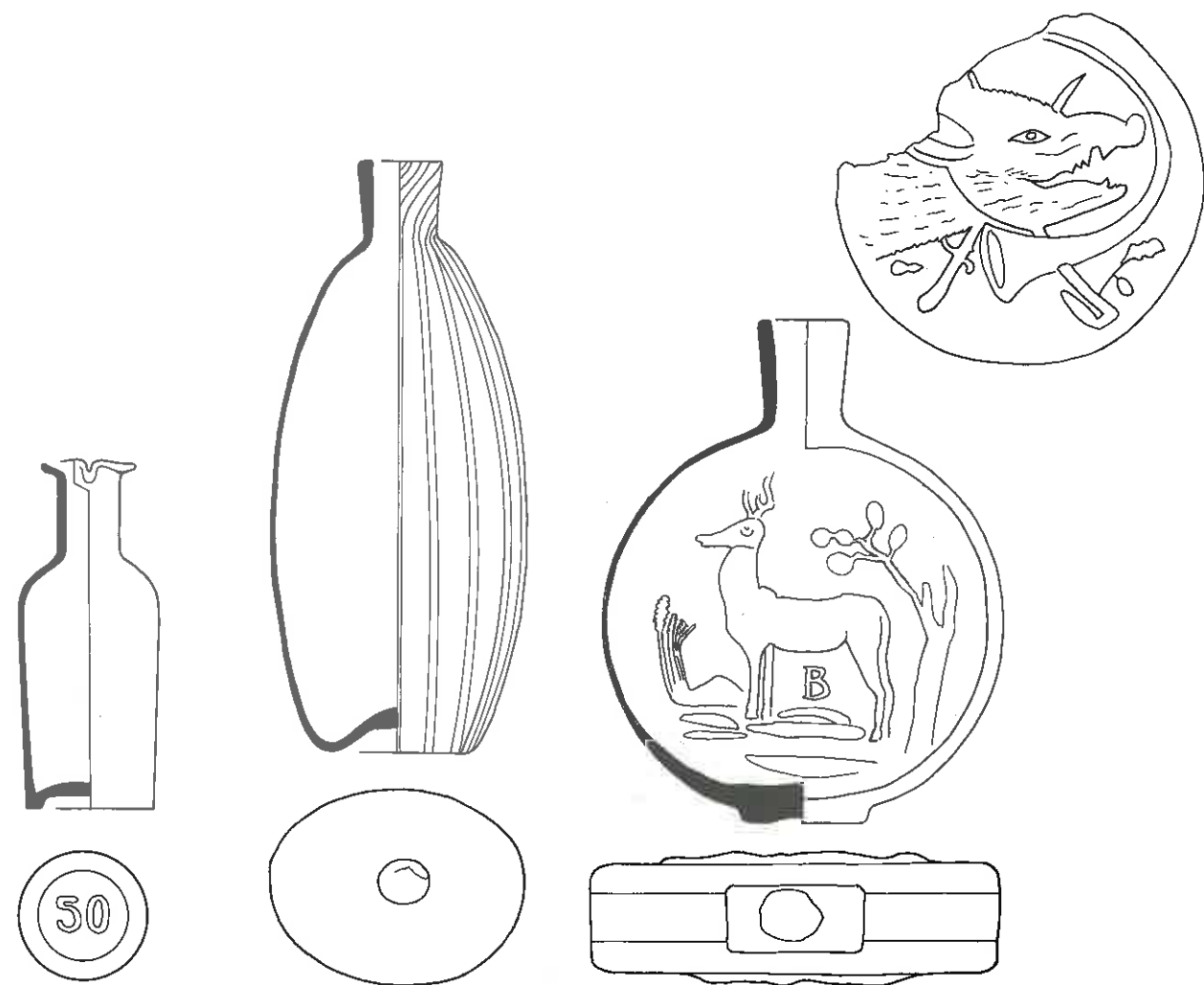

- 155  
 1. 247, NYM 1022-6-12  
 2. gl-fle-56  
 3. 1883-1903  
 4. 3.8/9.6/3.6  
 5a. glas/glass  
 5b. licht groen/light green  
 5c.  
 6a. standing/flat indentation  
 6b.  
 6c. vormgeblazen/moulded, merk/mark: 50  
 7. medicijnfles/medicine bottle  
 8. Nederland/Netherlands  
 9.

- 156  
 1. 201, NYM 1000-19-62  
 2. gl-fle-57  
 3. 1690-1740  
 4. 7.0/16.4/4.0  
 5a. glas/glass  
 5b. blauw/blue  
 5c. verticale ribben/vertical ribs  
 6a. opgestoken/kicked base, pontilmerk/pontil mark  
 6b.  
 6c.  
 7. fles/bottle  
 8.  
 9.

- 157  
 1. 310, TL 12-9-12  
 2. gl-fle-58  
 3. 1820-1869  
 4. 11.0/14.0/3.4  
 5a. glas/glass  
 5b. kleurloos/colourless  
 5c. hert in landschap, zwijnskop met jachtattributen/deer in landscape, boar's head with hunting equipment  
 6a. standvlak/base, pontilmerk/pontil mark  
 6b.  
 6c. contactvorm, reliëfdecoratie/contact-moulded relief-decoration  
 7. snuifles/snuff bottle  
 8.  
 9.

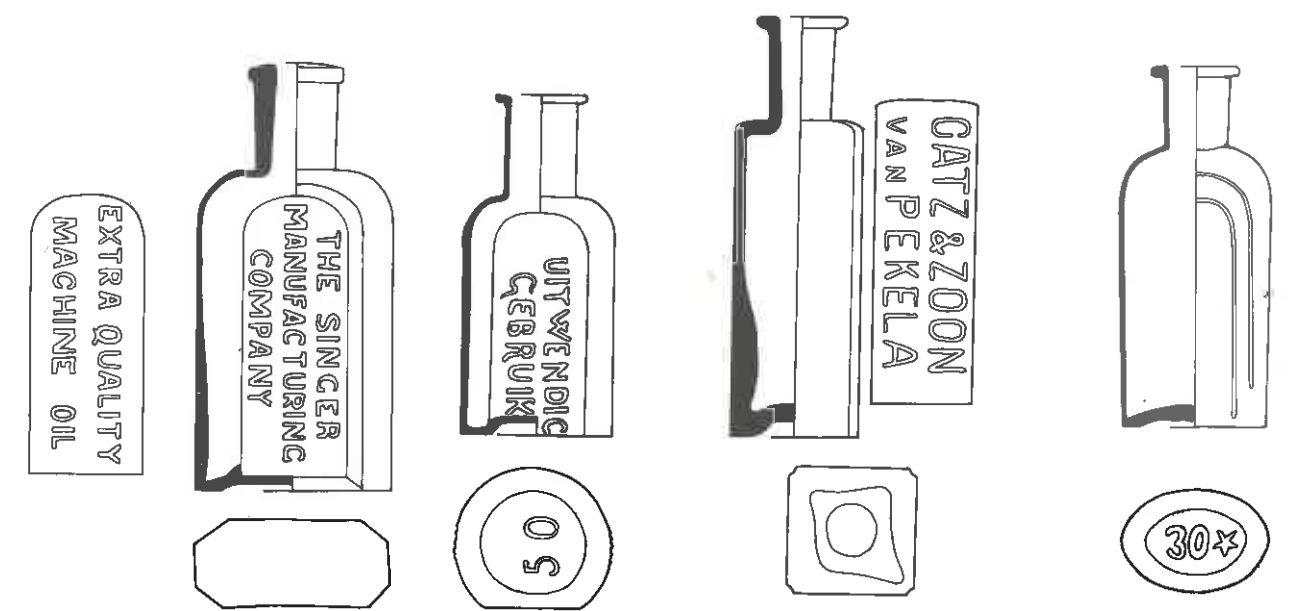

- 158  
 1. 246, NYM 1017-30-12  
 2. gl-fle-59  
 3. 1880-1913  
 4. 5.2/11.3/5.2  
 5a. glas/glass  
 5b. kleurloos/colourless  
 5c.  
 6a. standvlak/base, holte/pit  
 6b.  
 6c. contactvorm, naden op hoek van platte zijden/contactmoulded seams in corner of the flat sides. tekst/text: THE SINGER MANUFACTURING COMPANY, EXTRA QUALITY MACHINE OIL  
 7. oliefles/oil bottle  
 8.  
 9.

- 159  
 1. 247, NYM 1022-6-13  
 2. gl-fle-60  
 3. 1883-1903  
 4. 4.0/9.0/4.0  
 5a. glas/glass  
 5b. licht blauwgroen/light blue-green  
 5c.  
 6a. standvlak/base, holte/recessed  
 6b.  
 6c. contactvorm, merk: 50/contact-moulded, mark: 50. tekst/text: UITWENDIG GEBRUIK  
 7. medicijnfles/medicine bottle  
 8. Nederland/Netherlands  
 9.

- 160  
 1. 247, NYM 1022-6-14  
 2. gl-fle-61  
 3. 1883-1903  
 4. 3.4/11.0/3.4  
 5a. glas/glass  
 5b. kleurloos/colourless  
 5c. vierzijdig met concave hoeken/square with concave chamfers  
 6a. standvlak/base, holte/recessed  
 6b.  
 6c. contactvorm, naden/contact-moulded, seams. tekst/text: CITZ & ZOON VAN PEKELA  
 7. likeurfles/liqueur bottle  
 8. Nederland/Netherlands  
 9.

- 161  
 1. 228, NYM 1014-98-11  
 2. gl-fle-62  
 3. 1850-1900  
 4. 4.0/9.6/3.8  
 5a. glas/glass  
 5b. kleurloos/colourless  
 5c. twee gebogen ribben/two arched ribs  
 6a. standvlak/base, holte/recessed  
 6b.  
 6c. contactvorm, twee verticale naden, merk: 30/contact-moulded, two vertical seams, mark: 30  
 7. fles/bottle  
 8. Nederland/Netherlands  
 9.

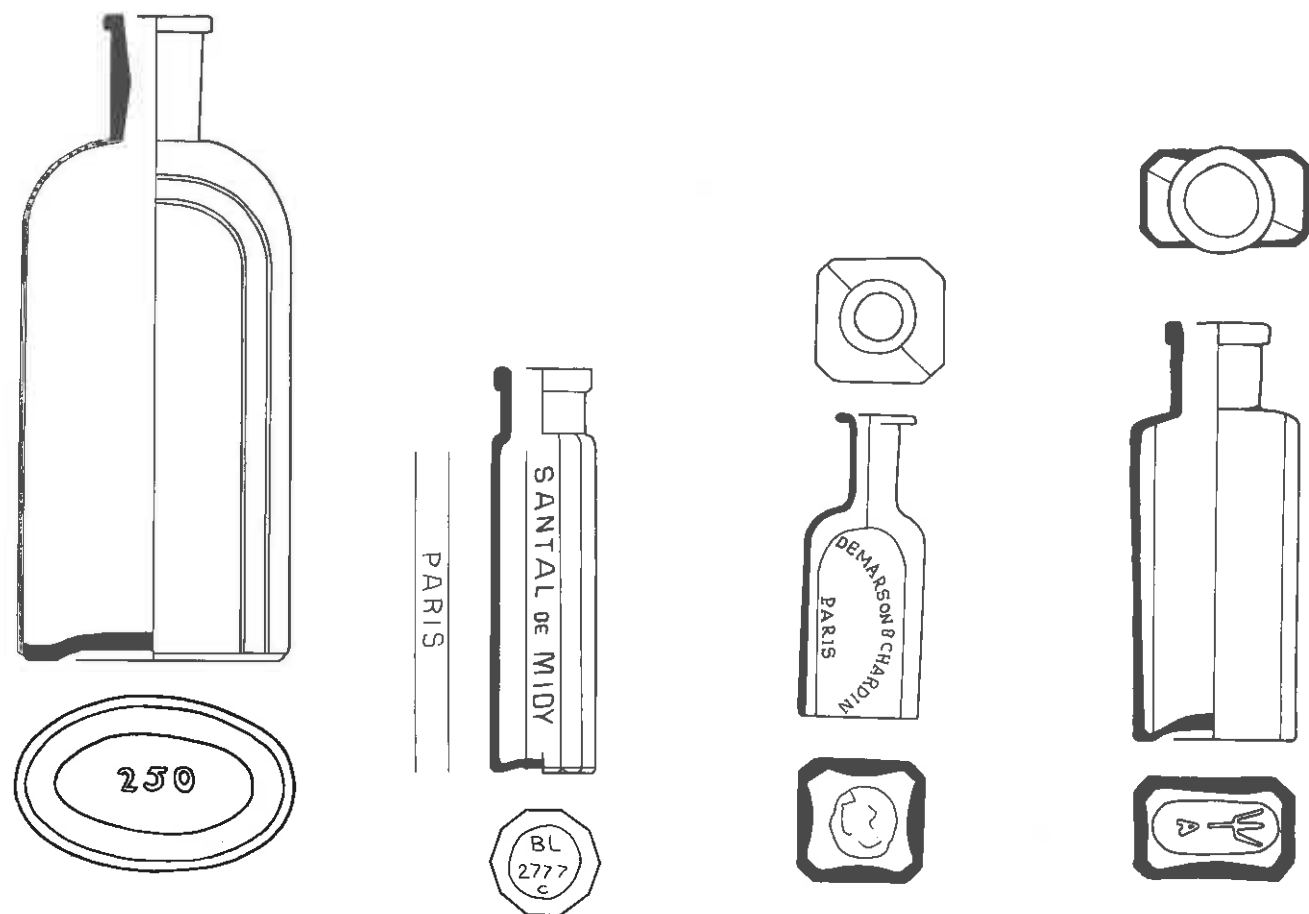

- 162  
 1. 228, NYM 1014-98-12  
 2. gl-fle-62  
 3. 1850-1900  
 4. 7.0/17.0/7.0  
 5a. glas/glass  
 5b. licht groenblauw/light green-blue  
 5c. twee gebogen ribben/two arched ribs  
 6a. standvlak/base, holte/recessed  
 6b.  
 6c. contactvorm, twee verticale naden, merk: 250/contact-moulded, two vertical seams, mark: 250  
 7. fles/bottle  
 8. Nederland/Netherlands  
 9.

- 163  
 1. 202, 1014-49-25  
 2. gl-fle-63  
 3. 1875-1925  
 4. 2.8/10.8/2.8  
 5a. glas/glass  
 5b. kleurloos/colourless  
 5c. tien verticale vlakken/ten vertical panels  
 6a. standring/flat indentation  
 6b.  
 6c. contactvorm, merk: BL 2777c/contact-moulded, mark: BL 2777c, tekst/text: SANTAL DE MIDY, PARIS  
 7. fles/bottle  
 8. Frankrijk/France  
 9.

- 164  
 1. 202, NYM 1014-49-26  
 2. gl-fle-64  
 3. 1875-1925  
 4. 3.3/8.0/3.3  
 5a. glas/glass  
 5b. kleurloos/colourless  
 5c. standvlak/base, pontilmerk/pontil mark  
 6b.  
 6a. standvlak/base  
 6c. contactvorm, naden/contact-moulded, square with flat chamfers. tekst/text: DEMARSON & CHARDIN  
 7. fles/bottle  
 8. Frankrijk/France  
 9.

- 165  
 1. 254, NYM 1025-32-6  
 2. gl-fle-65  
 3. 1850-1900  
 4. 4.6/11.1/4.6  
 5a. glas/glass  
 5b. kleurloos/colourless  
 5c.  
 6a. standring/flat indentation  
 6b.  
 6c. contactvorm, afgevlakt recht hoekig, naden/contact-moulded, rectangular with flat chamfers, seams, merk/mark  
 7. fles/bottle  
 8.  
 9.

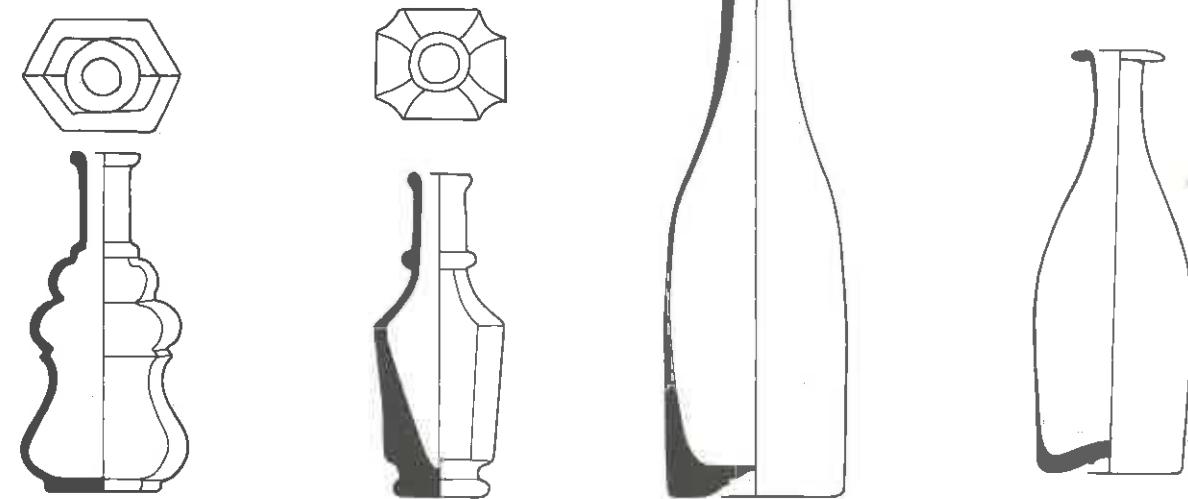

- 166  
 1. 202, NYM 1014-49-28  
 2. gl-fle-66  
 3. 1875-192  
 4. 4.4/9.2/3.2  
 5a. glas/glass  
 5b. kleurloos/colourless  
 5c.  
 6a. standvoet/foot-base  
 6b.  
 6c. contactvorm, twee verticale naden/contact-moulded, two vertical seams  
 7. parfumfles/perfume bottle  
 8.  
 9.

- 167  
 1. 202, NYM 1014-49-29  
 2. gl-fle-67  
 3. 1875-1925  
 4. 3.5/8.7/2.7  
 5a. glas/glass  
 5b. kleurloos/colourless  
 5c.  
 6a. standvoet/foot-base  
 6b.  
 6c. contactvorm, twee verticale naden/contact-moulded, two vertical seams in corner of the flat sides  
 7. parfumfles/perfume bottle  
 8.  
 9.

- 168  
 1. 247, NYM 1022-6-18  
 2. gl-fle-68  
 3. 1883-1903  
 4. 4.7/15.2/4.7  
 5a. glas/glass  
 5b. kleurloos/colourless  
 5c.  
 6a. licht opgestoken/slight kicked base, pontilmerk/pontil mark  
 6b.  
 6c. vormgeblazen/moulded  
 7. fles/bottle  
 8. Nederland?/Netherlands?  
 9.

- 169  
 1. 228, NYM 1014-98-14  
 2. gl-fle-69  
 3. 1850-1900  
 4. 4.1/11.2/3.8  
 5a. glas/glass  
 5b. kleurloos/colourless  
 5c.  
 6a. licht opgestoken/slight kicked base, pontilmerk/pontil mark  
 6b.  
 6c. vormgeblazen/moulded  
 7. fles/bottle  
 8. Nederland?/Netherlands?  
 9.

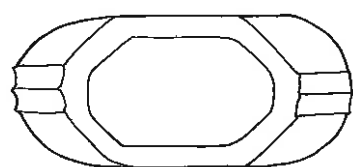
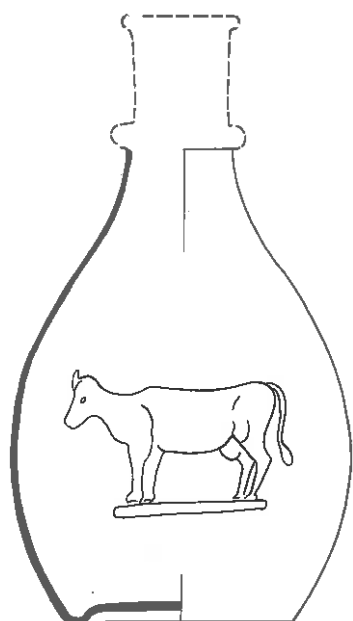
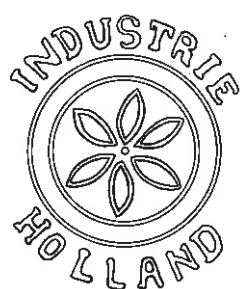
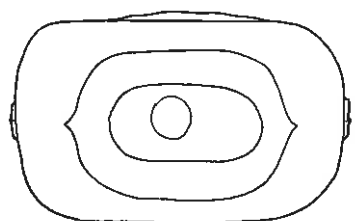
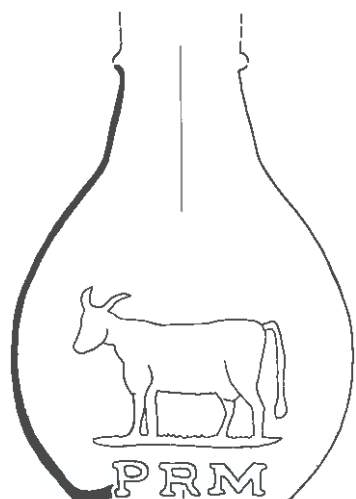
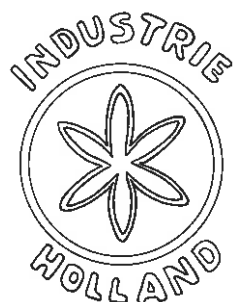

- 170  
 1. 240, NYM 1015-28-161  
 2. gl-fle-69  
 3. 1700-1740  
 4. 2.0/5.4/1.9  
 5a. glas/glass  
 5b. kleurloos/colourless  
 5c.  
 6a. standvlak/base, pontilmerk/  
 pontil mark  
 6b.  
 6c. contactvorm, twee verticale  
 naden/contact-moulded, two  
 vertical seams  
 7. fles/bottle  
 8. Nederlanden?/Netherlands?  
 9.

- 171  
 1. 247, NYM 1022-6-15  
 2. gl-fle-70  
 3. 1883-1903  
 4. 9.0/-/5.6  
 5a. glas/glass  
 5b. kleurloos/colourless  
 5c. koe, zespuntige ster/cow,  
 six-pointed star. tekst/text:  
 INDUSTRIE HOLLAND PRM  
 6a. standvlak/base, holte/  
 recessed  
 6b.  
 6c. contactvorm, twee verticale  
 naden/contact-moulded,  
 two vertical seams  
 7. zuigfles/feeding bottle  
 8. Nederland/Netherlands  
 9.

- 172  
 1. 247, NYM 1022-6-16  
 2. gl-fle-70  
 3. 1883-1903  
 4. 9.0/-/6.0  
 5a. glas/glass  
 5b. licht groen/light green  
 5c. koe, zesbladig motief/cow,  
 six-petaled motif. tekst/text:  
 INDUSTRIE HOLLAND  
 6a. standring/flat indentation  
 6b.  
 6c. contactvorm, twee verticale  
 naden/contact-moulded, two  
 vertical seams  
 7. zuigfles/feeding bottle  
 8. Nederland/Netherlands  
 9.

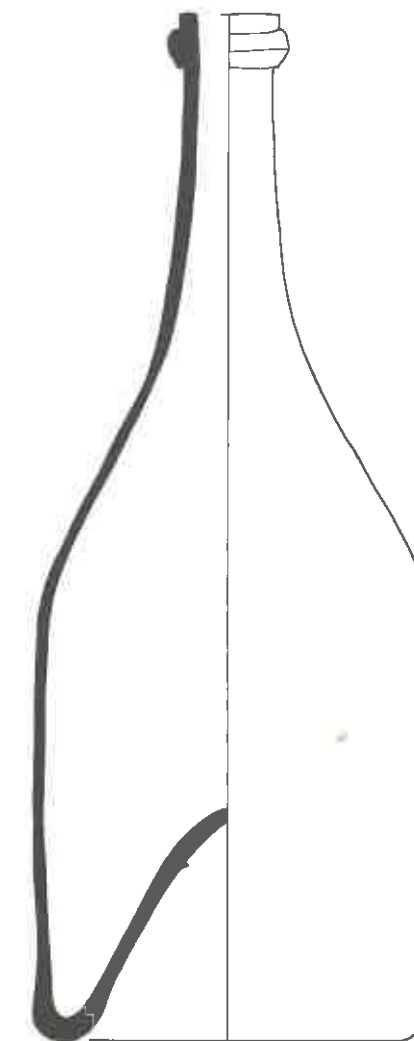
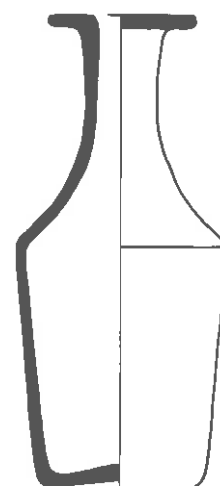
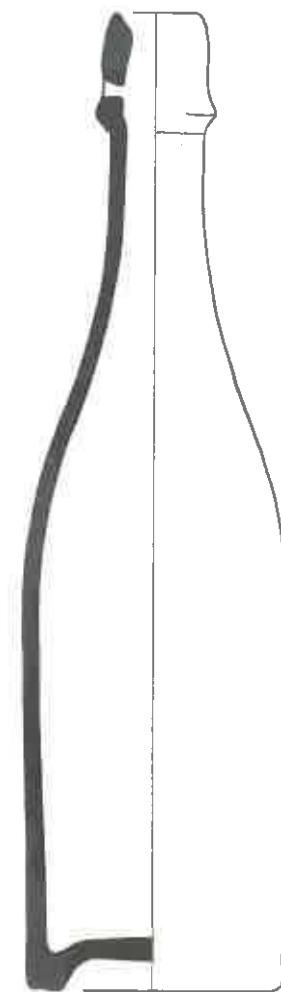

- 173  
 1. 224, NYM 1014-59-13  
 2. gl-fle-71  
 3. 1850-1900  
 4. 7.0/26.0/6.7  
 5a. glas/glass  
 5b. groen/green  
 5c.  
 6a. standring/flat indentation  
 6b.  
 6c. vormgeblazen, twee kuiltjes  
 voor beugelsluiting/moulded,  
 two holes for lightning-type  
 stopper  
 7. bierfles/beer bottle  
 8. Nederland/Netherlands  
 9.

- 174  
 1. 224, NYM 1014-59-14  
 2. gl-fle-72  
 3. 1850-1900  
 4. 5.6/12.6/4.0  
 5a. glas/glass  
 5b. kleurloos/colourless  
 5c.  
 6a. hol standvlak/shallow  
 concave base, weggeslepen  
 p-merk/finished p-mark  
 6b.  
 6c. vormgeblazen/moulded  
 7. fles/bottle  
 8.  
 9.

- 175  
 1. 232, NYM 1014-112-192  
 2. gl-fle-73  
 3. 1875-1915  
 4. 2.1/4.4/2.1  
 5a. glas/glass  
 5b. kleurloos/colourless  
 5c.  
 6a. standring/flat indentation  
 6b.  
 6c. contactvorm, twee verticale  
 naden/contact-moulded, two  
 vertical seams. tekst/text:  
 KAY'S COACULINE  
 7. fles/bottle  
 8.  
 9.

- 176  
 1. 313, TL 1-9-247  
 2. gl-fle-74  
 3. 1701-1778, 1760-1778  
 4. 10.4/27.5/9.0  
 5a. glas/glass  
 5b. geelgroen/yellow-green  
 5c.  
 6a. hoog opgestoken/high push-  
 up, pontilmerk/pontil mark  
 6b.  
 6c. indoopvorm/dip-moulded  
 7. wijnfles/wine bottle  
 8. Nederlanden?/Netherlands?  
 9.

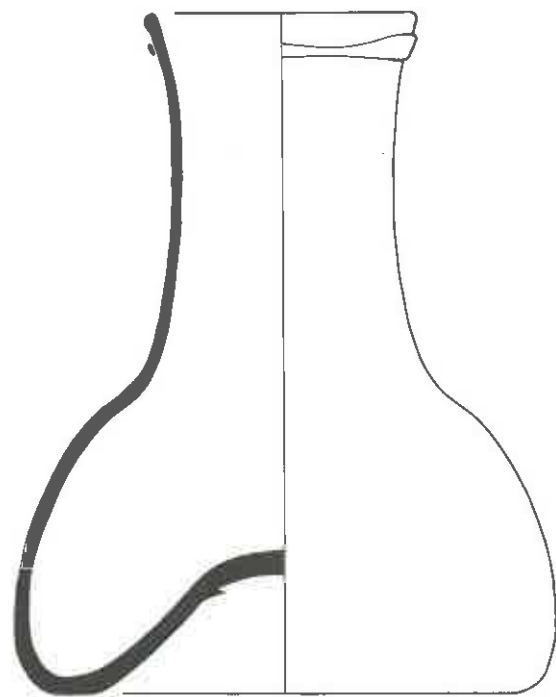
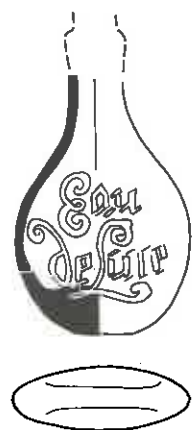

177

1. 310, TL 12-9-8
2. gl-fle-75
3. 1820-1869
4. 4.6/-/1.6
- 5a. glas/glass
- 5b. kleurloos/colourless
- 5c.
- 6a. standvlak/base
- 6b.
- 6c. vormgeblazen, radgravure/  
moulded, wheel-engraved  
tekst/text: EAU DE LUCE
7. parfumfles/perfume bottle
- 8.
- 9.

178

1. 313, TL 1-9-248
2. gl-fle-76
3. 1701-1778
4. 14.3/18.0/12.0
- 5a. glas/glass
- 5b. groen/green
- 5c.
- 6a. opgestoken/kicked base,  
pontilmerk/pontil mark
- 6b.
- 6c.
7. fles/bottle
8. Nederlanden?/Netherlands?
- 9.

179

1. 313, TL 1-9-233
2. gl-fle-77
3. 1701-1778, 1760-1778
4. 9.0/28.0/7.6
- 5a. glas/glass
- 5b. groen/green
- 5c.
- 6a. opgestoken/kicked base,  
pontilmerk/pontil mark
- 6b.
- 6c. indoopvorm, gekruiste  
bodemnaden/dip-moulded,  
crossed base seams
7. wijnfles/wine bottle
8. Nederlanden?/Netherlands?
- 9.

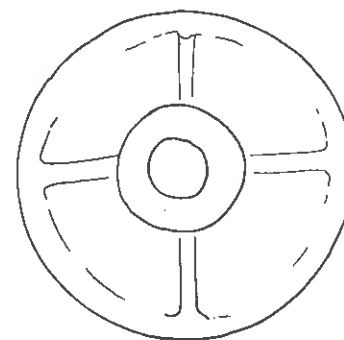
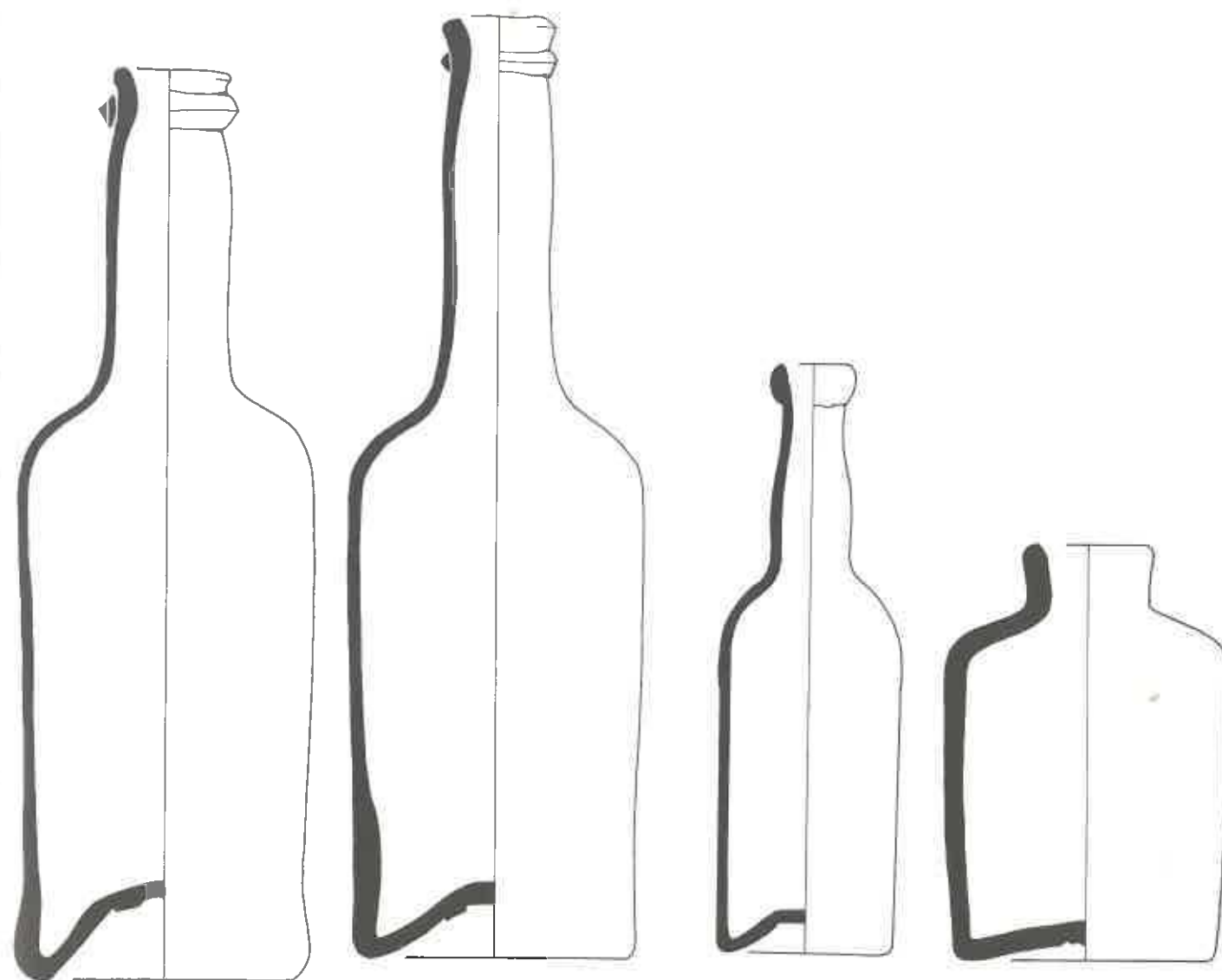

180

1. 310, TL 12-9-4
2. gl-fle-77
3. 1820-1869
4. 9.0/28.8/8.0
- 5a. glas/glass
- 5b. groen/green
- 5c.
- 6a. opgestoken/kicked base,  
pontilmerk/pontil mark
- 6b.
- 6c. indoopvorm/dip-moulded
7. wijnfles/wine bottle
8. Nederland?/Netherlands?
- 9.

181

1. 303, TL 9-8-5
2. gl-fle-78
3. 1869-1900
4. 5.6/18.2/5.0
- 5a. glas/glass
- 5b. groen/green
- 5c.
- 6a. opgebald/mamelon
- 6b.
- 6c. vormgeblazen, gescheiden  
bodemdeel/moulded,  
separate base part
7. wijnfles/wine bottle
8. Nederland /Netherlands
- 9.

182

1. 214, NYM 1008-34-51
2. gl-fle-79
3. 1775-1810
4. 8.6/12.8/7.4
- 5a. glas/glass
- 5b. kleurloos/colourless
- 5c.
- 6a. licht opgestoken/slight  
kicked base, pontilmerk/  
pontil mark
- 6b.
- 6c. vormgeblazen/moulded
7. medicijnfles/medicine bottle
- 8.
- 9.

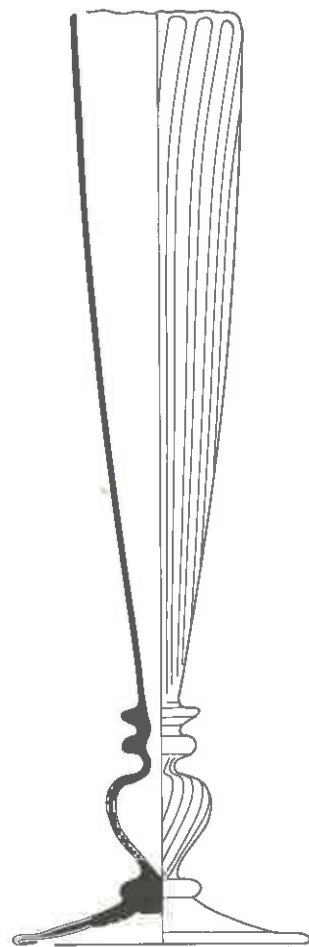
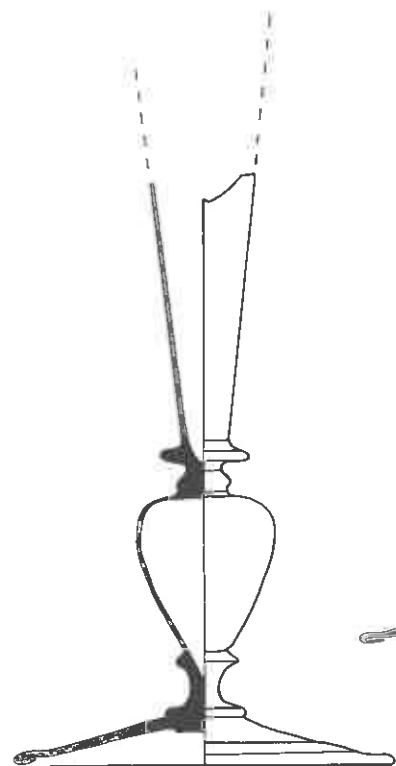
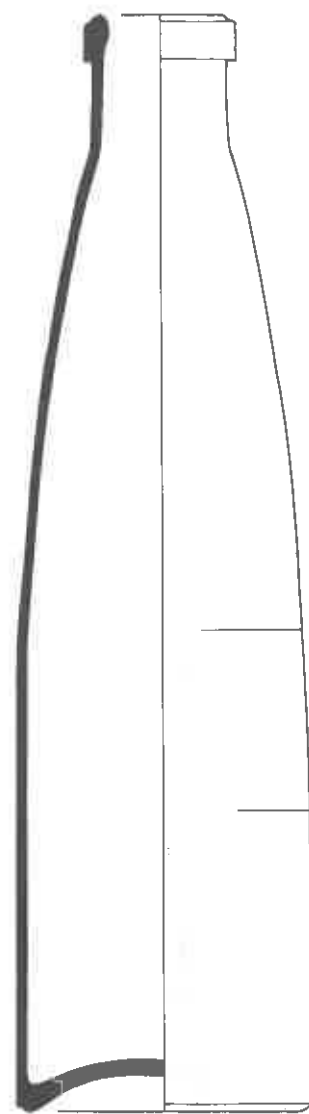

- 183  
 1. 254, NYM 1025-32-15  
 2. gl-fle-80  
 3. 1850-1900  
 4. 7.7/29.2/7.2  
 5a. glas/glass  
 5b. kleurloos/colourless  
 5c.  
 6a. hol standvlak/shallow concave base  
 6b.  
 6c. vormgeblazen, gescheiden bodemdeel/moulded, separate base part  
 7. fles/bottle  
 8. Nederland?/Netherlands?  
 9.

- 184  
 1. 310, TL 12-9-7  
 2. gl-fle-81  
 3. 1820-1869  
 4. 3.5/10.6/3.0  
 5a. glas/glass  
 5b. kleurloos/colourless  
 5c. verticale ribbels/vertical ribbing  
 6a. opgestoken/kicked base, pontilmerk/pontil mark  
 6b.  
 6c. vormgeblazen/moulded  
 7. fles/bottle  
 8.  
 9.

- 185  
 1. 231, NYM 1014-112-144  
 2. gl-flu-3  
 3. 1680-1740  
 4. -/10.0  
 5a. glas/glass  
 5b. kleurloos/colourless  
 5c.  
 6a. voet/foot, pontilmerk/pontil mark  
 6b.  
 6c. holle balusterstam, omgeslagen voetrans/hollow baluster stem, folded foot  
 7. fluit/flute  
 8. Nederlanden?/Netherlands?  
 9.

- 186  
 1. 171, DDT 66-4-1  
 2. gl-flu-4  
 3. 1550-1600  
 4. 7.8/24.8/7.8  
 5a. glas/glass  
 5b. kleurloos/colourless  
 5c. verticale ribben op kelk en baluster/vertical ribs on chalice and baluster  
 6a. voet/foot, pontilmerk/pontil mark  
 6b.  
 6c. vormgeblazen, holle vergulde balusterstam, omgeslagen voetrans/moulded, hollow gilded baluster stem, folded foot  
 7. fluit/flute  
 8. Nederlanden?/Netherlands?  
 9.

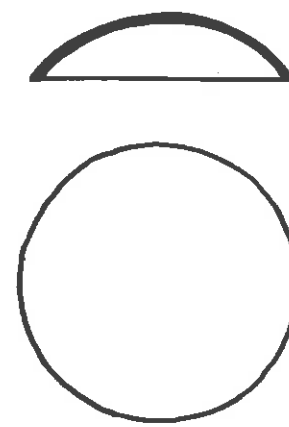

1:1

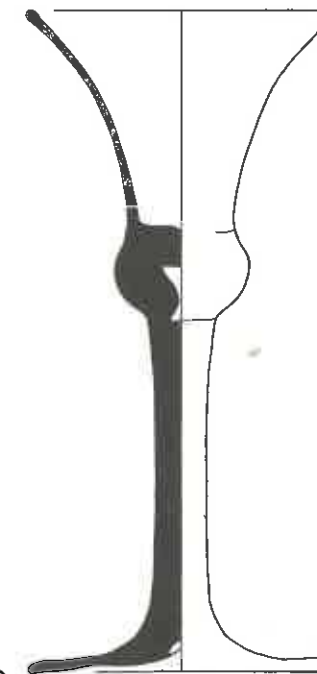
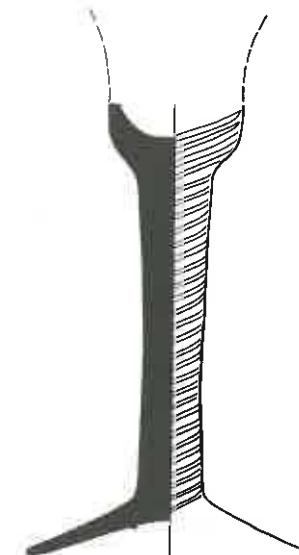
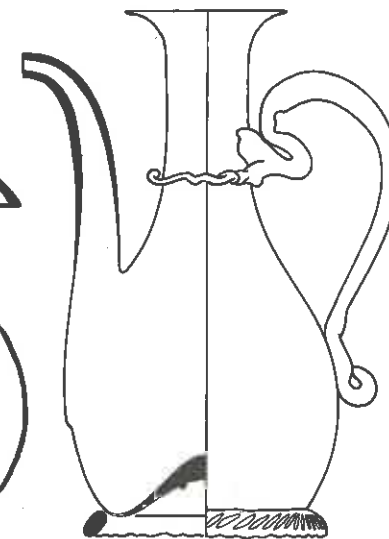

- 187  
 1. 310, TL 12-9-71  
 2. gl-hor-1  
 3. 1820-1869  
 4. 3.5/0.8/-  
 5a. glas/glass  
 5b. kleurloos/colourless  
 5c.  
 6a.  
 6b.  
 6c. convex-concaaf/convexo-concave  
 7. lens/lens  
 8.  
 9.

- 188  
 1. 174, DDT 13-1-11  
 2. gl-kan-3  
 3. 1675-1725  
 4. 7.0/14.0/6.4  
 5a. glas/glass  
 5b. kleurloos/colourless  
 5c. geknepen glasdraad rond hals/pincered glass thread around neck  
 6a. voetring/foot-ring, pontilmerk/pontil mark  
 6b. oor/handle  
 6c. tuit, geribde voetring, zwarte uitslag/spout, milled foot-ring, black efflorescent  
 7. karaï/carafe  
 8. Nederland(en)?/Netherlands?  
 9.

- 189  
 1. 160, DDT 47-1-310  
 2. gl-kel-1  
 3. 1720-1760  
 4. -/17.6  
 5a. glas/glass  
 5b. kleurloos/colourless  
 5c. luchtsiraal/spiral air twist  
 6a. voet/foot, pontilmerk/pontil mark  
 6b.  
 6c.  
 7. kelkglas/drinking-glass  
 8. Nederland(en)?/Netherlands?  
 9.

- 190  
 1. 7, DEV 51-84-29  
 2. gl-kel-1  
 3. 1740-1790  
 4. 8.0/17.5/8.0  
 5a. glas/glass  
 5b. kleurloos/colourless  
 5c. luchtbel/air bubble  
 6a. voet/foot, pontilmerk/pontil mark  
 6b.  
 6c.  
 7. kelkglas/drinking-glass  
 8. Nederland(en)?/Netherlands?  
 9.

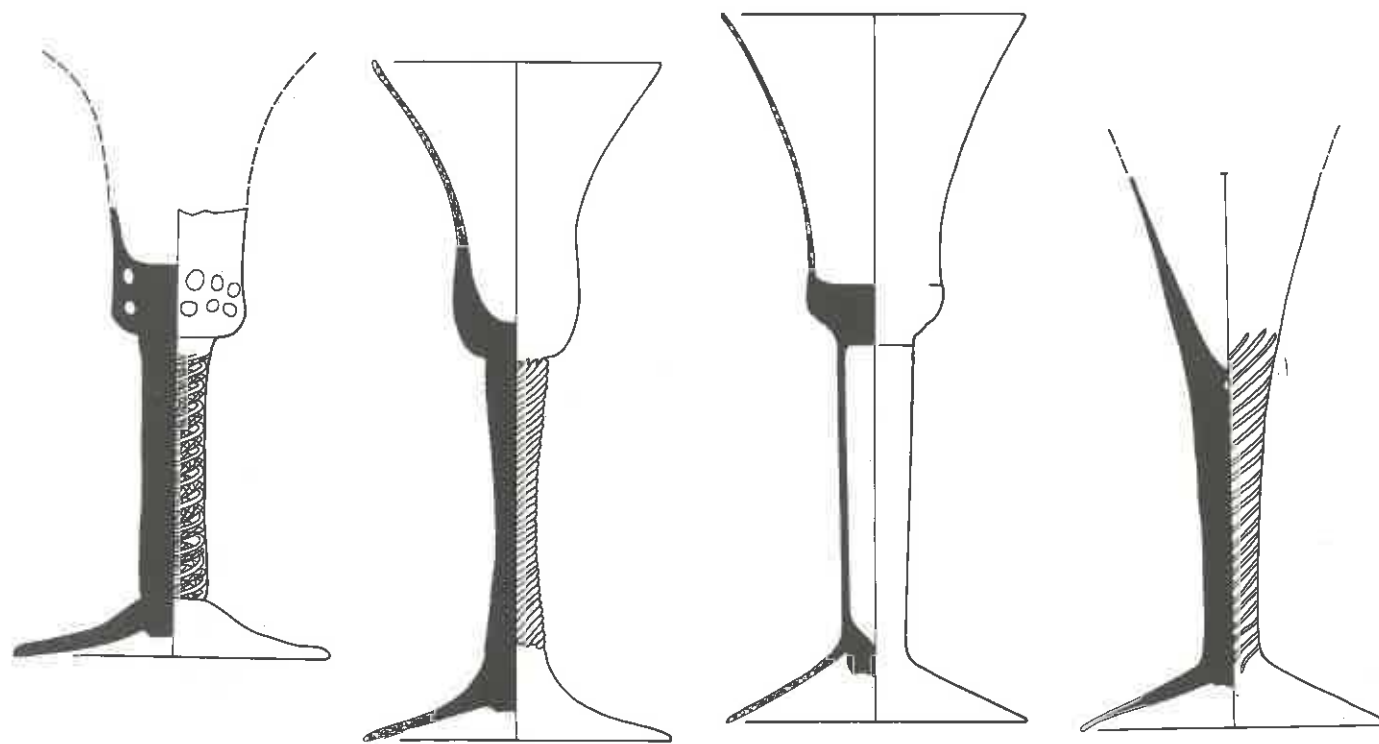

- 191  
 1. 231, NYM 1014-112-121  
 2. gl-kel-1  
 3. 1680-1740  
 4. -/-/8.2  
 5a. glas/glass  
 5b. kleurloos/colourless  
 5c. luchtbellen, opaakwitte spiraalvormige draden in stam/air bubbles, opaque-white spiral threads in stem  
 6a. voet/foot, pontilmerk/pontil mark  
 6b.  
 6c.  
 7. kelkglas/drinking-glass  
 8. Nederland(en)?/Netherlands?  
 9. Kottman 1991. 150 nr. 335.

- 192  
 1. 313, TL 1-9-94  
 2. gl-kel-1  
 3. 1701-1778, 1701-1735  
 4. 8.2/18.0/8.2  
 5a. glas/glass  
 5b. kleurloos/colourless  
 5c. reliëf spiraal/spiral relief  
 6a. voet/foot, pontilmerk/pontil mark  
 6b.  
 6c.  
 7. kelkglas/drinking-glass  
 8. Nederland(en)?/Netherlands?  
 9. Kottman 1989. 137 nr. 50-10-19.

- 193  
 1. 313, TL 1-9-98  
 2. gl-kel-1  
 3. 1701-1778, 1701-1735  
 4. 8.0/18.7/8.0  
 5a. glas/glass  
 5b. kleurloos/colourless, lood-glas/lead-glass  
 5c.  
 6a. voet/foot, pontilmerk/pontil mark  
 6b.  
 6c. zwart uitgeslagen/black efflorescent  
 7. kelkglas/drinking-glass  
 8. Nederland(en)?/Netherlands?  
 9.

- 194  
 1. 221, 1012-11-11  
 2. gl-kel-2  
 3. 1700-1750  
 4. -/-/8.0  
 5a. glas/glass  
 5b. kleurloos/colourless  
 5c. luchtspiraal/spiral air twist  
 6a. voet/foot, pontilmerk/pontil mark  
 6b.  
 6c.  
 7. kelkglas/drinking-glass  
 8. Nederland(en)? of Engeland?/Netherlands? or England?  
 9.



- 195  
 1. 232, NYM 1014-112-192  
 2. gl-kel-2  
 3. 1680-1740  
 4. -/-/8.2  
 5a. glas/glass  
 5b. kleurloos/colourless  
 5c. luchtspiraal/spiral air twist  
 6a. voet/foot, pontilmerk/pontil mark  
 6b.  
 6c.  
 7. kelkglas/drinking-glass  
 8. Nederland(en)?/Netherlands?  
 9.

- 196  
 1. 240, NYM 1015-28-112  
 2. gl-kel-2  
 3. 1700-1740  
 4. 8.6/17.9/9.0  
 5a. glas/glass  
 5b. kleurloos/colourless  
 5c. luchtbel/air bubble  
 6a. voet/foot, pontilmerk/pontil mark  
 6b.  
 6c.  
 7. kelkglas/drinking-glass  
 8. Nederland(en)?/Netherlands?  
 9. Kottman 1991. 151 nr. 336.

- 197  
 1. 313, TL 1-9-44  
 2. gl-kel-2  
 3. 1701-1778, 1701-1735  
 4. 7.5/15.0/7.5  
 5a. glas/glass  
 5b. kleurloos/colourless  
 5c. luchtbel/air bubble  
 6a. voet/foot, pontilmerk/pontil mark  
 6b.  
 6c. omgeslagen voetrand/folded foot  
 7. kelkglas/drinking-glass  
 8. Nederland(en)? of Engeland?/Netherlands? or England?  
 9. Kottman 1989. 137 nr. 50-10-23.

- 198  
 1. 313, TL 1-9-82  
 2. gl-kel-2  
 3. 1701-1778  
 4. 8.5/17.4/8.5  
 5a. glas/glass  
 5b. kleurloos/colourless  
 5c. luchtbel/air bubble  
 6a. voet/foot, pontilmerk/pontil mark  
 6b.  
 6c.  
 7. kelkglas/drinking-glass  
 8. Nederland(en)?/Netherlands?  
 9.

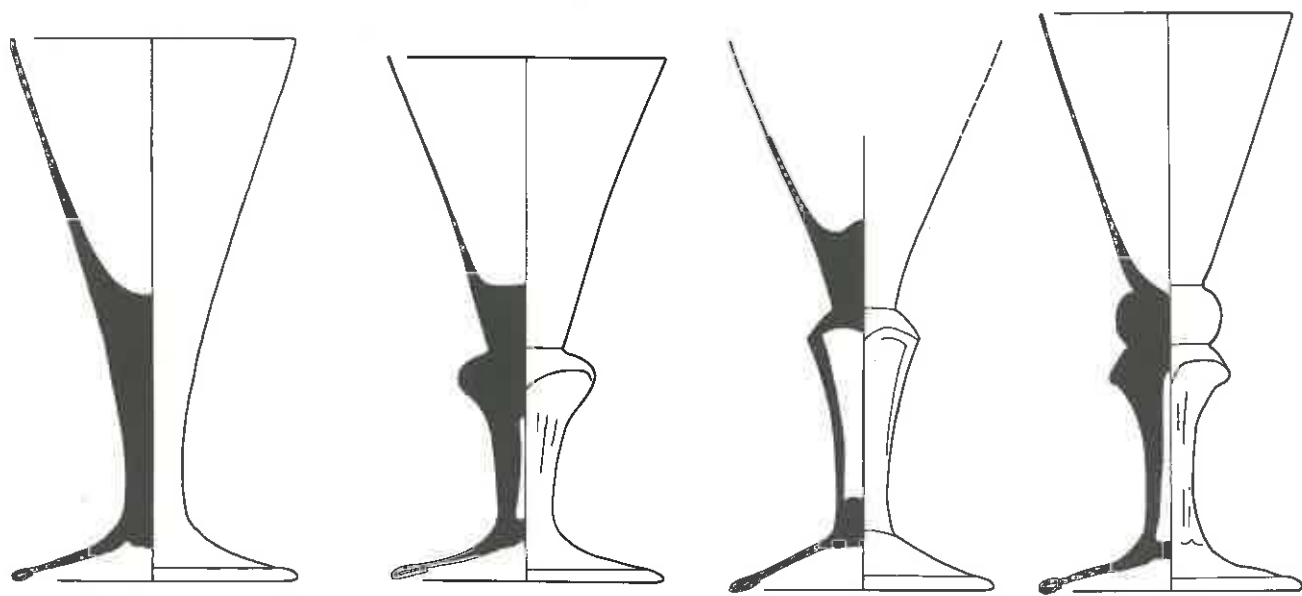

199

1. 313, TL 1-9-85
2. gl-kel-2
3. 1701-1778
4. 7.5/14.4/7.5
- 5a. glas/glass
- 5b. kleurloos/colourless, loodglas/lead-glass
- 5c.
- 6a. voet/foot, pontilmerk/pontil mark
- 6b.
- 6c. omgeslagen voetrand, zwart uitgeslagen/folded foot, black efflorescent
7. kelkglas/drinking-glass
8. Nederland(en)? of Engeland?/Netherlands? or England?
- 9.

200

1. 313, TL 1-9-10
2. gl-kel-3
3. 1701-1778, 1701-1735
4. 7.3/14.0/7.2
- 5a. glas/glass
- 5b. kleurloos/colourless
- 5c. luchtbel in stam/air bubble in stem
- 6a. voet/foot, pontilmerk/pontil mark
- 6b.
- 6c. vormgeblazen vierzijdige stam, omgeslagen voetrand/moulded four-sided stem, folded foot. opm/comm: zwart uitgeslagen/black efflorescent
7. kelkglas/drinking-glass
- 8.
9. Kottman 1989. 138 nr. 50-10-29.

201

1. 313, TL 1-9-19
2. gl-kel-3
3. 1701-1778, 1701-1735
4. -/-/7.0
- 5a. glas/glass
- 5b. kleurloos/colourless
- 5c. luchtbel in stam/air bubble in stem
- 6a. voet/foot, pontilmerk/pontil mark
- 6b.
- 6c. vormgeblazen vierzijdige stam, omgeslagen voetrand/moulded four-sided stem, folded foot
7. kelkglas/drinking-glass
- 8.
- 9.

202

1. 313, TL 1-9-20
2. gl-kel-3
3. 1701-1778, 1701-1735
4. 7.0/15.3/7.0
- 5a. glas/glass
- 5b. kleurloos/colourless
- 5c. luchtbel in stam/air bubble in stem
- 6a. voet/foot, pontilmerk/pontil mark
- 6b.
- 6c. vormgeblazen vierzijdige stam, omgeslagen voetrand/moulded four-sided stem, folded foot. opm/comm: zwart uitgeslagen/black efflorescent
7. kelkglas/drinking-glass
- 8.
- 9.

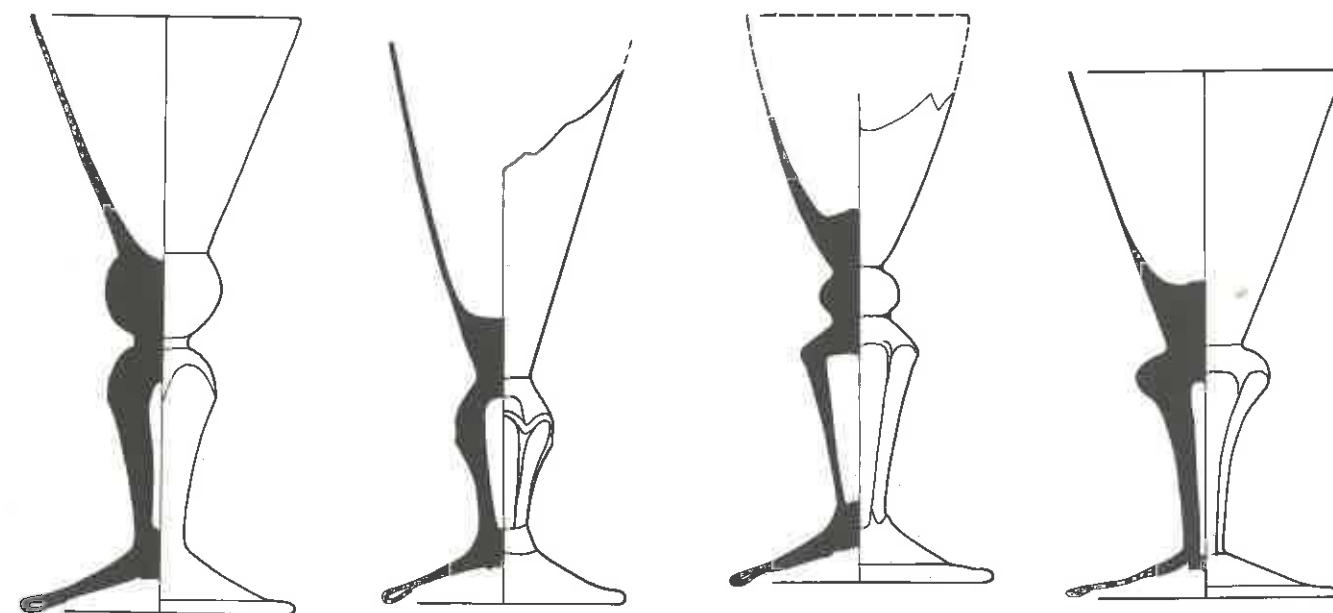

203

1. 313, TL 1-9-25
2. gl-kel-3
3. 1701-1778, 1701-1735
4. 7.2/15.9/7.2
- 5a. glas/glass
- 5b. kleurloos/colourless
- 5c. luchtbel in stam/air bubble in stem
- 6a. voet/foot, pontilmerk/pontil mark
- 6b.
- 6c. vormgeblazen vierzijdige stam, omgeslagen voetrand/moulded four-sided stem, folded foot. opm/comm: zwart uitgeslagen/black efflorescent
7. kelkglas/drinking-glass
- 8.
- 9.

204

1. 189, DDT 62-17-2
2. gl-kel-6
3. 1675-1720
4. -/-/6.4
- 5a. glas/glass
- 5b. kleurloos/colourless
- 5c. luchtbel in stam/air bubble in stem
- 6a. voet/foot, pontilmerk/pontil mark
- 6b.
- 6c. vormgeblazen zeszijdige stam, omgeslagen voetrand/moulded hexagonal stem, folded foot
7. kelkglas/drinking-glass
- 8.
- 9.

205

1. 217, NYM 1010-22-42
2. gl-kel-6
3. 1725-1750
4. -/-/7.0
- 5a. glas/glass
- 5b. kleurloos/colourless
- 5c. luchtbel in stam/air bubble in stem
- 6a. voet/foot, pontilmerk/pontil mark
- 6b.
- 6c. vormgeblazen zeszijdige stam, omgeslagen voetrand/moulded hexagonal stem, folded foot
7. kelkglas/drinking-glass
- 8.
- 9.

206

1. 313, TL 1-9-1
2. gl-kel-6
3. 1701-1778, 1701-1740
4. 7.2/14.0/7.2
- 5a. glas/glass
- 5b. kleurloos/colourless
- 5c. luchtbel in stam/air bubble in stem
- 6a. voet/foot, pontilmerk/pontil mark
- 6b.
- 6c. vormgeblazen zeszijdige stam, omgeslagen voetrand/moulded hexagonal stem, folded foot. opm/comm: zwart uitgeslagen/black efflorescent
7. kelkglas/drinking-glass
- 8.
- 9.

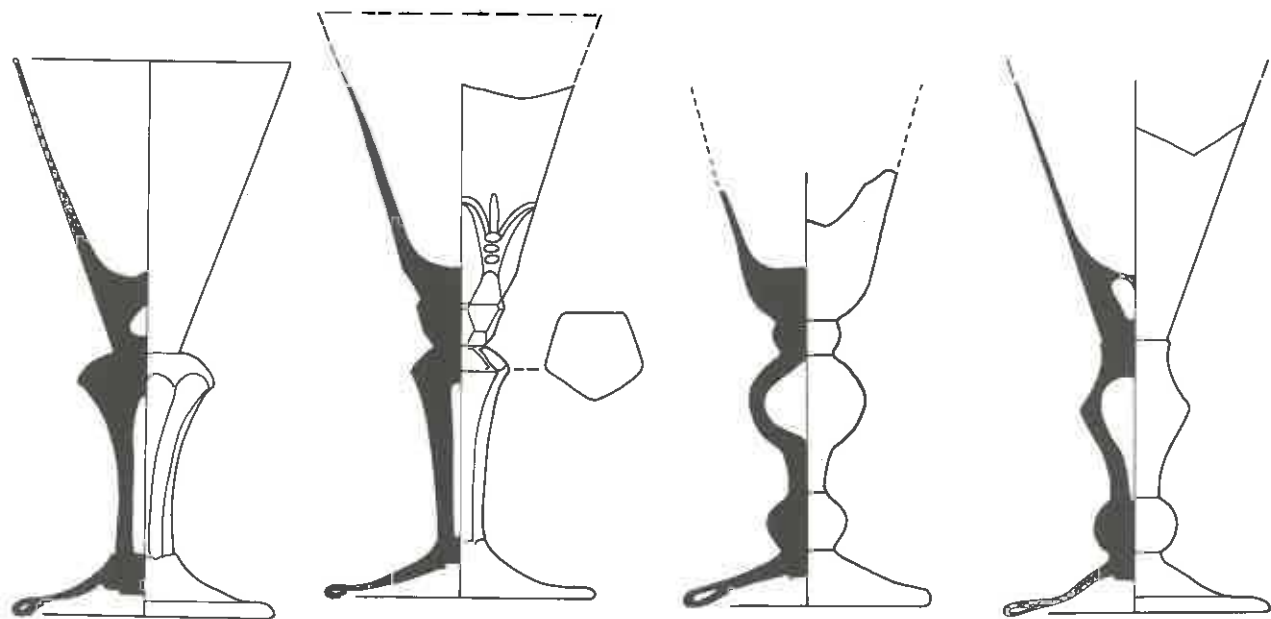

207

1. 313, TL 1-9-2
2. gl-kel-6
3. 1701-1778
4. 7.2/14.8/6.9
- 5a. glas/glass
- 5b. kleurloos/courless
- 5c. luchtbel in kelk en stam/air bubble in chalice and stem
- 6a. voet/foot, pontilmerk/pontil mark
- 6b.
- 6c. vormgeblazen achzijdige stam, omgeslagen voetrans/moulded octagonal stem, folded foot. opm/comm: zwart uitgeslagen/black efflorescent
7. kelkglas/drinking-glass
- 8.
- 9.

208

1. 313, TL 1-9-9
2. gl-kel-6
3. 1701-1778, 1701-1735
4. -/-/7.1
- 5a. glas/glass
- 5b. kleurloos/courless
- 5c. luchtbel in stam, gestileerd ornament/air bubble in stem, stylized ornament
- 6a. voet/foot, pontilmerk/pontil mark
- 6b.
- 6c. vormgeblazen vijfzijdige stam, geslepen, omgeslagen voetrans/moulded pentagonal stem, cut, folded foot
7. kelkglas/drinking-glass
- 8.
- 9.

209

1. 240, NYM 1015-28-154
2. gl-kel-7
3. 1700-1740
4. -/-/6.5
- 5a. glas/glass
- 5b. kleurloos/courless
- 5c. luchtbel in stam/air bubble in stem
- 6a. voet/foot, pontilmerk/pontil mark
- 6b.
- 6c. stam met drie geledingen en luchtbel, omgeslagen voetrans/three-part stem with air bubble, folded foot
7. kelkglas/drinking-glass
- 8.
- 9.

210

1. 2, DEV 51-10-37
2. gl-kel-8
3. 1670-1710
4. -/-/7.0
- 5a. glas/glass
- 5b. kleurloos/courless
- 5c. luchtbel in kelk en stam/air bubble in bowl and stem
- 6a. voet/foot, pontilmerk/pontil mark
- 6b.
- 6c. stam met twee geledingen en luchtbel, omgeslagen voetrans/two-part stem with air bubble, folded foot. opm/comm: zwart uitgeslagen/black efflorescent
7. kelkglas/drinking-glass
- 8.
9. Kottman 1989. 139 nr. 50-10-182.

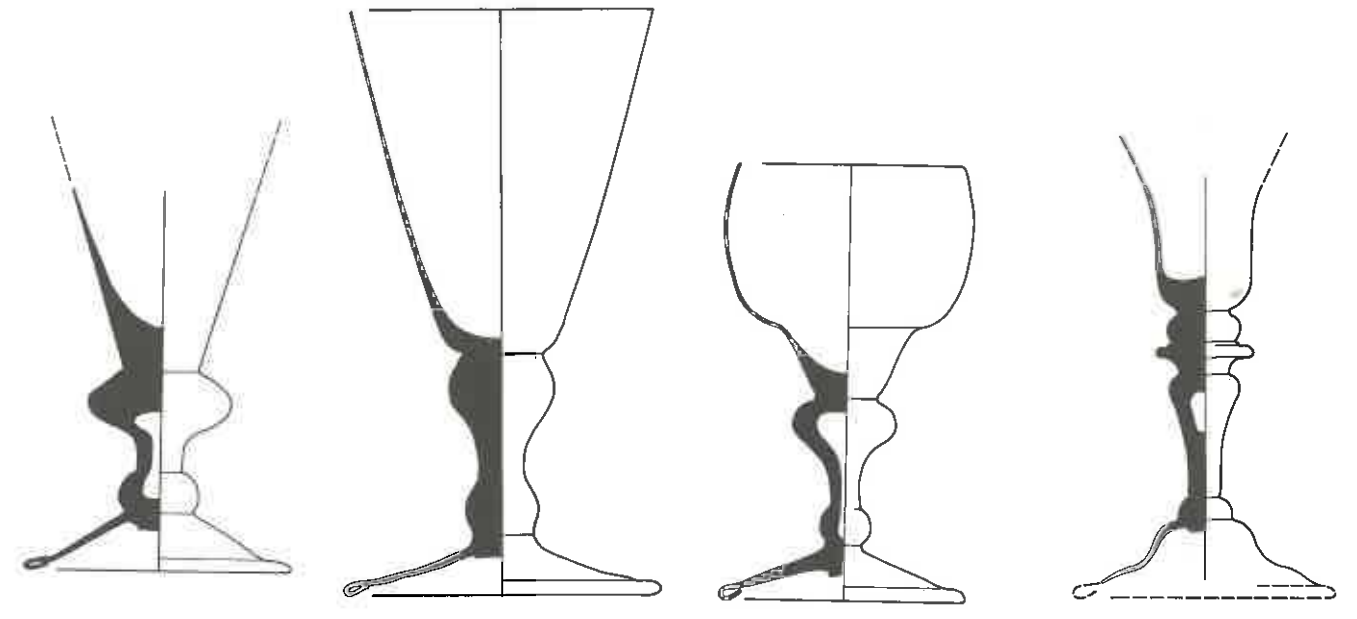

211

1. 2, DEV 51-10-39
2. gl-kel-8
3. 1670-1710
4. -/-/7.1
- 5a. glas/glass
- 5b. kleurloos/courless
- 5c. luchtbel in kelk en stam/air bubble in bowl and stem
- 6a. voet/foot, pontilmerk/pontil mark
- 6b.
- 6c. stam met twee geledingen en luchtbel, omgeslagen voetrans/two-part stem with air bubble, folded foot. opm/comm: zwart uitgeslagen/black efflorescent
7. kelkglas/drinking-glass
- 8.
- 9.

212

1. 313, TL 1-9-42
2. gl-kel-8
3. 1701-1778, 1701-1735
4. 8.3/15.6/8.3
- 5a. glas/glass
- 5b. kleurloos/courless
- 5c.
- 6a. voet/foot, pontilmerk/pontil mark
- 6b.
- 6c. stam met twee geledingen, omgeslagen voetrans/two-part stem, folded foot. opm/comm: zwart uitgeslagen/black efflorescent
7. kelkglas/drinking-glass
- 8.
- 9.

213

1. 313, TL 1-9-99
2. gl-kel-8
3. 1701-1778, 1701-1735
4. 6.6/11.5/6.5
- 5a. glas/glass
- 5b. kleurloos/courless
- 5c. luchtbel in stam/air bubble in stem
- 6a. voet/foot, pontilmerk/pontil mark
- 6b.
- 6c. stam met twee geledingen en luchtbel, omgeslagen voetrans/two-part stem with air bubble, folded foot
7. kelkglas/drinking-glass
- 8.
- 9.

214

1. 231, NYM 1014-112-122
2. gl-kel-10
3. 1680-1740
4. -/-/
- 5a. glas/glass
- 5b. kleurloos/courless
- 5c. luchtbel in stam/air bubble in stem
- 6a. voet/foot, pontilmerk/pontil mark
- 6b.
- 6c. balusterstam met schijf en nodus/baluster-stem with disc and knob
7. kelkglas/drinking-glass
- 8.
- 9.

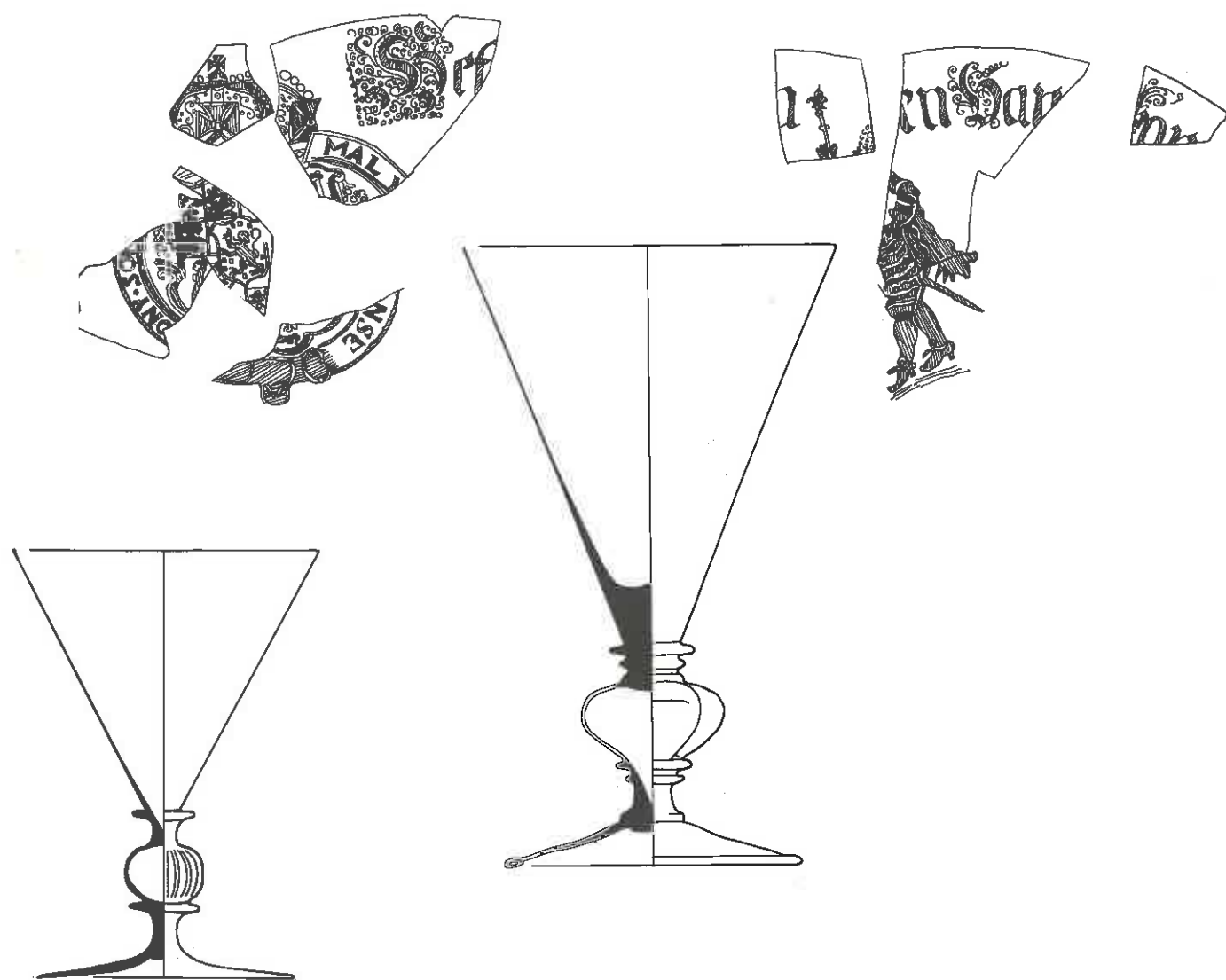

215

1. 231, NYM 1014-112-129
2. gl-keel-13
3. 1680-1740
4. 9.0/12.8/7.6
- 5a. glas/glass
- 5b. groenblauw/green-blue, calcium-sodium-potassium
- 5c. geribde nodus/ridged knob
- 6a. voet/foot, pontilmerk/pontil mark
- 6b.
- 6c. vormgeblazen holle nodus, twee schijven/moulded hollow knob, two discs
7. kelkglas/drinking-glass
8. Nederland(en)?/Netherlands?
- 9.

216

1. 313, TL 1-9-365
2. gl-keel-14
3. 1701-1778, 1695
4. 11.0/18.5/8.8
- 5a. glas/glass
- 5b. kleurloos/courless
- 5c. man met zwaard, wapen met wapenspreuk, rand-schrift/man with sword, arms with heraldic device, circumscription, tekst/text: (H)ONY. SOI(T) (QUI) MAL Y (PE)NSE
- 6a. voet/foot, pontilmerk/pontil mark
- 6b.
- 6c. vierlobbigge holle baluster-stam/four-lobed hollow baluster-stem. tekst/text: Het (Wel)ja(r)en Van (De) Kon(ing)
7. kelkglas/drinking-glass
8. Nederland(en)?/Netherlands?
- 9.

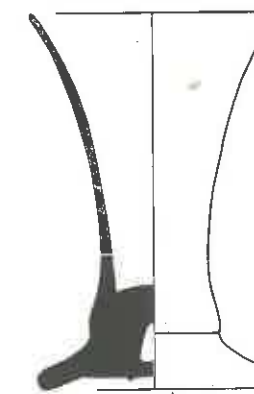
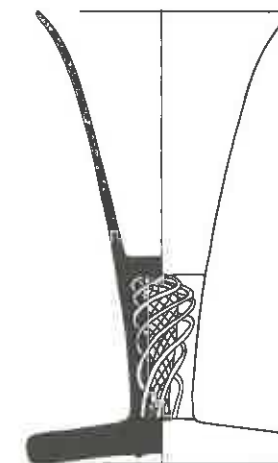
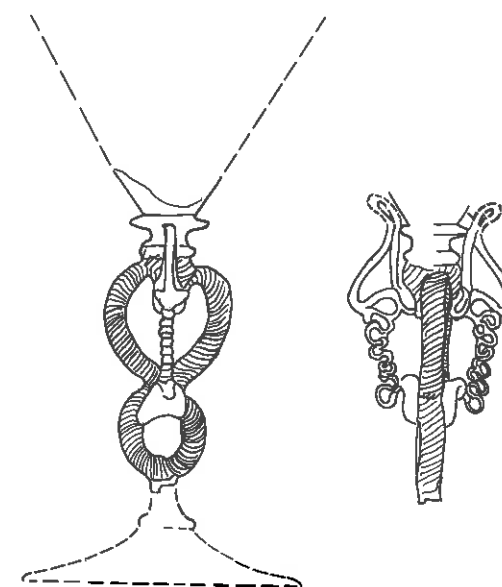

217

1. 247, NYM 1022-6-35
2. gl-keel-17
3. 1883-1903
4. -/-/6.4
- 5a. glas/glass
- 5b. kleurloos/courless
- 5c.
- 6a. voet/foot, weggeslepen p-merk/finished p-mark
- 6b.
- 6c.
7. kelkglas/drinking-glass
8. Nederland?/Netherlands?
- 9.

218

1. 231, NYM 1014-112-133
2. gl-keel-18
3. 1680-1740
4. -/-/
- 5a. glas/glass
- 5b. kleurloos/courless, sodium-calcium-potassium, blauw/blue
- 5c.
- 6a. voet/foot
- 6b.
- 6c. achttvormige geribde stam met blauwe vleugels/ridged stem in shape of an eight with blue wings
7. kelkglas/drinking-glass
8. Nederland(en)?/Netherlands?
- 9.

219

1. 242, NYM 1016-52-14
2. gl-keel-21
3. 1780-1800
4. 7.1/12.0/7.1
- 5a. glas/glass
- 5b. kleurloos/courless, opaak wit/opaque white
- 5c. dubbele kolom opaakwitte spiraalvormige draden in stam/a pair of opaque-white spiral threads in stem
- 6a. voet/foot, pontilmerk/pontil mark
- 6b.
- 6c.
7. kelkglas/drinking-glass
- 8.
- 9.

220

1. 251, NYM 1023-96-20
2. gl-keel-21
3. 1730-1770
4. 6.5/10.0/6.3
- 5a. glas/glass
- 5b. kleurloos/courless
- 5c. luchtbel/air bubble
- 6a. voet/foot, pontilmerk/pontil mark
- 6b.
- 6c.
7. kelkglas/drinking-glass
- 8.
- 9.

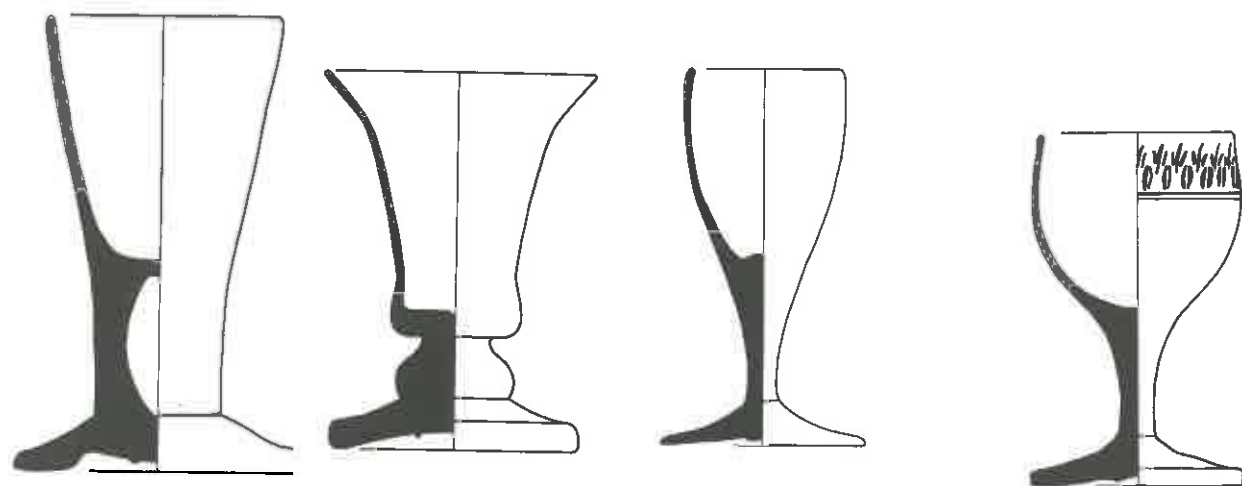

- 221  
 1. 363, NYM 1028-3-5  
 2. gl-kel-21  
 3. 1740-1785  
 4. 7.6/12.0/7.6  
 5a. glas/glass  
 5b. kleurloos/colourless  
 5c. luchtbel/air bubble  
 6a. voet/foot, pontilmerk/pontil mark  
 6b.  
 6c.  
 7. kelkglas/drinking-glass  
 8.  
 9.

- 222  
 1. 313, TL 1-9-396  
 2. gl-kel-22  
 3. 1701-1778  
 4. 7.2/10.0/6.6  
 5a. glas/glass  
 5b. kleurloos/colourless  
 5c.  
 6a. voet/foot, pontilmerk/pontil mark  
 6b.  
 6c.  
 7. kelkglas/drinking-glass  
 8.  
 9. Kottman 1991. 152 nr. 341.

- 223  
 1. 7, DEV 51-84-30  
 2. gl-kel-23  
 3. 1740-1790  
 4. 5.4/10.0/5.4  
 5a. glas/glass  
 5b. kleurloos/colourless  
 5c.  
 6a. voet/foot, pontilmerk/pontil mark  
 6b.  
 6c.  
 7. kelkglas/drinking-glass  
 8.  
 9. Kottman 1991. 152 nr. 342.

- 224  
 1. 200, NYM 1000-13-54  
 2. gl-kel-23  
 3. 1800-1852  
 4. 5.6/9.4/5.6  
 5a. glas/glass  
 5b. kleurloos/colourless, potassium-calcium-sodium  
 5c. gestileerd ornament/stylized ornament  
 6a. voet/foot, pontilmerk/pontil mark  
 6b.  
 6c. radgravure/wheel-engraved  
 7. kelkglas/drinking-glass  
 8.  
 9.

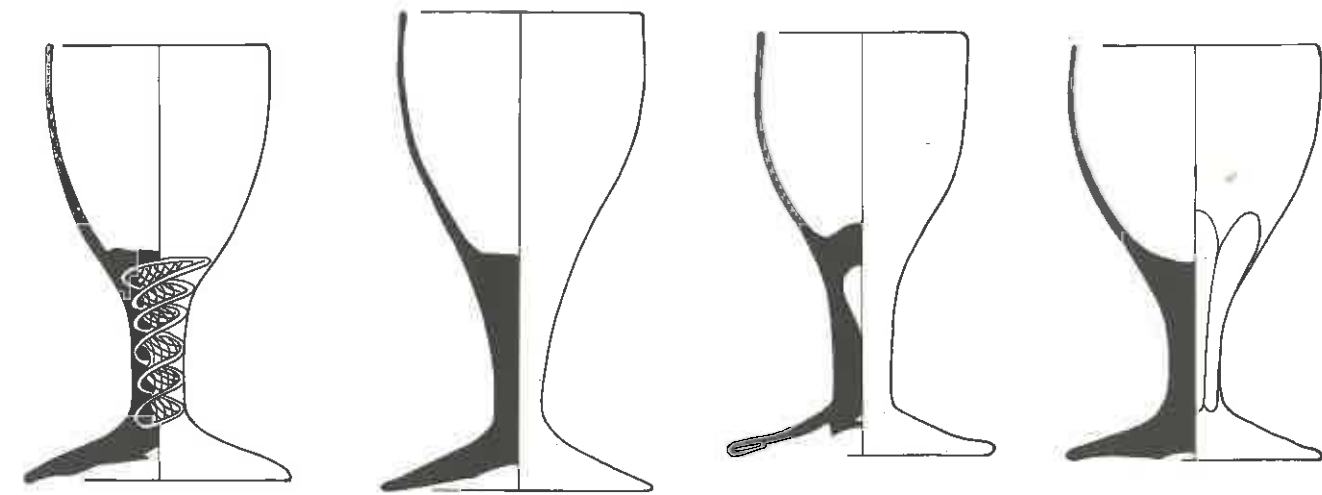

- 225  
 1. 313, TL 1-9-398  
 2. gl-kel-23  
 3. 1701-1778, 1760-1778  
 4. 7.0/11.5/7.0  
 5a. glas/glass  
 5b. kleurloos/colourless, opaak wit/opaque white  
 5c. opaakwitte spiraalvormige draden in stam/opaque white spiral threads in stem  
 6a. voet/foot, pontilmerk/pontil mark  
 6b.  
 6c. zwart uitgeslagen/black efflorescent  
 7. kelkglas/drinking-glass  
 8.  
 9.

- 226  
 1. 313, TL 1-9-401  
 2. gl-kel-23  
 3. 1701-1778, 1760-1778  
 4. 7.2/12.7/7.2  
 5a. glas/glass  
 5b. kleurloos/colourless  
 5c.  
 6a. voet/foot, weggeslepen p-merk/finished p-mark  
 6b.  
 6c. zwart uitgeslagen/black efflorescent  
 7. kelkglas/drinking-glass  
 8.  
 9.

- 227  
 1. 313, TL 1-9-402  
 2. gl-kel-23  
 3. 1701-1778, 1760-1778  
 4. 7.0/11.4/7.0  
 5a. glas/glass  
 5b. kleurloos/colourless, potassium-calcium-sodium  
 5c. luchtbel/air bubble  
 6a. voet/foot, pontilmerk/pontil mark  
 6b.  
 6c. omgeslagen voetrand/folded foot  
 7. kelkglas/drinking-glass  
 8.  
 9.

- 228  
 1. 200, NYM 1000-13-47  
 2. gl-kel-24  
 3. 1800-1852  
 4. 6.8/11.0/6.8  
 5a. glas/glass  
 5b. kleurloos/colourless  
 5c. zeven facetten/seven facets  
 6a. voet/foot, weggeslepen p-merk/finished p-mark  
 6b.  
 6c. zwart uitgeslagen/black efflorescent  
 7. kelkglas/drinking-glass  
 8.  
 9.

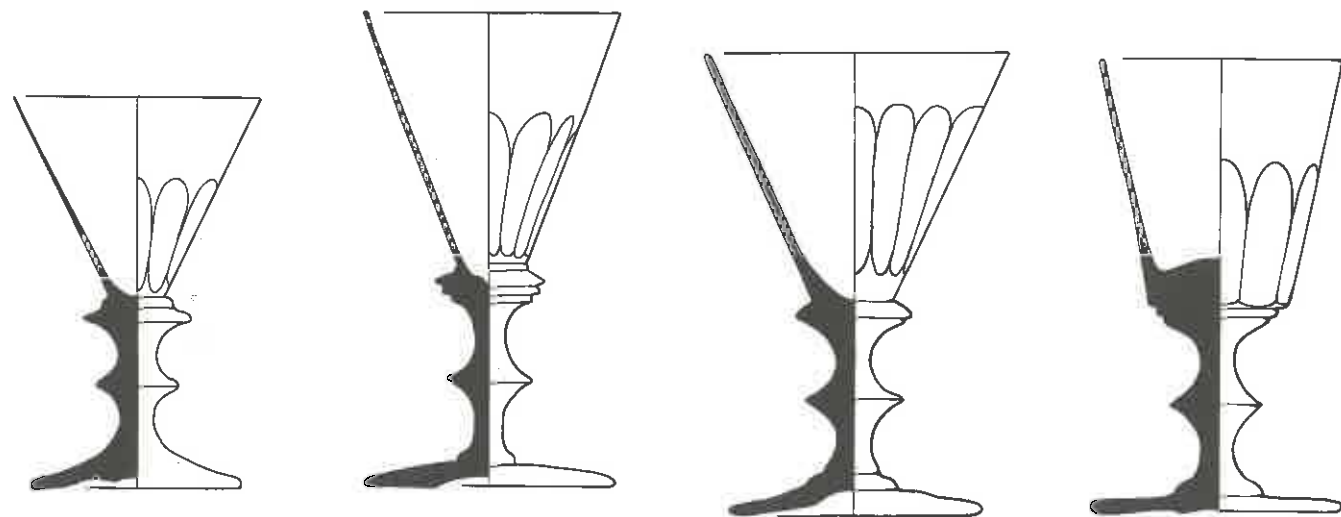

229

1. 10, DEV 52-14-54
2. gl-kel-26
3. 1820-1890
4. 6.4/10.4/5.5
- 5a. glas/glass
- 5b. kleurloos/colourless
- 5c. negen facetten/nine facets
- 6a. voet/foot, weggeslepen p-merk/finished p-mark
- 6b.
- 6c. geslepen, stam met knopen/cut, stem with bladed knobs
7. kelkglas/drinking-glass
8. Nederland/Netherlands
- 9.

230

1. 200, NYM 1000-13-52
2. gl-kel-26
3. 1800-1852
4. 6.7/12.6/6.6
- 5a. glas/glass
- 5b. kleurloos/colourless
- 5c. tien facetten/ten facets
- 6a. voet/foot, weggeslepen p-merk/finished p-mark
- 6b.
- 6c. geslepen, stam met knopen/cut, stem with bladed knobs
7. kelkglas/drinking-glass
8. Nederland(en)?/Netherlands?
- 9.

231

1. 238, NYM 1015-4-26
2. gl-kel-26
3. 1800-1850
4. 8.0/12.3/6.6
- 5a. glas/glass
- 5b. kleurloos/colourless
- 5c. twaalf facetten/twelve facets
- 6a. voet/foot, weggeslepen p-merk/finished p-mark
- 6b.
- 6c. geslepen, stam met knopen/cut, stem with bladed knobs
7. kelkglas/drinking-glass
8. Nederland(en)?/Netherlands?
- 9.

232

1. 246, NYM 1017-30-19
2. gl-kel-26
3. 1880-1913
4. 6.8/12.0/6.8
- 5a. glas/glass
- 5b. kleurloos/colourless
- 5c. tien facetten/ten facets
- 6a. voet/foot, weggeslepen p-merk/finished p-mark
- 6b.
- 6c. geslepen, stam met knoop, zwart uitgeslagen/cut, stem with bladed knob, black efflorescent
7. kelkglas/drinking-glass
8. Nederland/Netherlands
- 9.

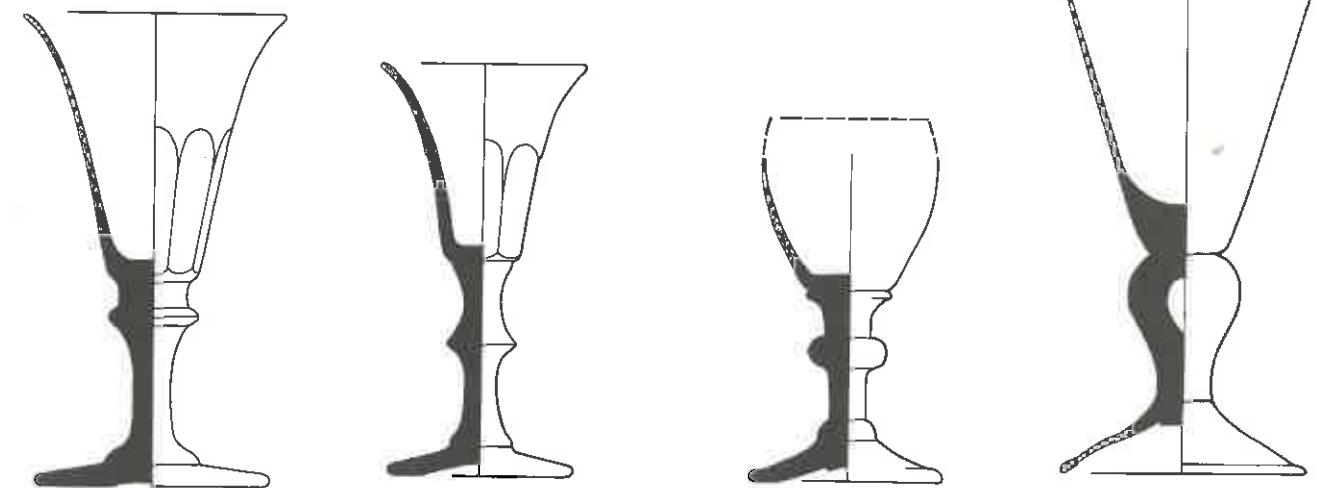

233

1. 246, NYM 1017-30-22
2. gl-kel-26
3. 1880-1913
4. 7.0/12.6/6.2
- 5a. glas/glass
- 5b. kleurloos/colourless
- 5c. tien facetten/ten facets
- 6a. voet/foot, weggeslepen p-merk/finished p-mark
- 6b.
- 6c. geslepen, stam met knoop/cut, stem with bladed knob
7. kelkglas/drinking-glass
8. Nederland/Netherlands
- 9.

234

1. 247, NYM 1022-6-37
2. gl-kel-26
3. 1883-1903
4. 5.5/10.9/5.0
- 5a. glas/glass
- 5b. kleurloos/colourless
- 5c. acht facetten/eight facets
- 6a. voet/foot, weggeslepen p-merk/finished p-mark
- 6b.
- 6c. geslepen, stam met knoop/cut, stem with bladed knob
7. kelkglas/drinking-glass
8. Nederland/Netherlands
- 9.

235

1. 200, NYM 1000-13-57
2. gl-kel-27
3. 1800-1852
4. 5.1/-/5.1
- 5a. glas/glass
- 5b. kleurloos/colourless
- 5c.
- 6a. voet/foot, pontilmerk/pontil mark
- 6b.
- 6c. toegebogen kelk, stam met ringvormige knoop/tapered bowl, stem with annular knob
7. kelkglas/drinking-glass
- 8.
- 9.

236

1. 201, NYM 1000-19-12
2. gl-kel-28
3. 1690-1740
4. 6.6/13.0/6.5
- 5a. glas/glass
- 5b. kleurloos/colourless
- 5c. luchtbel/air bubble
- 6a. voet/foot, pontilmerk/pontil mark
- 6b.
- 6c. balusterstam, omgesiagen voetrand/baluster-stem, folded foot
7. kelkglas/drinking-glass
- 8.
- 9.

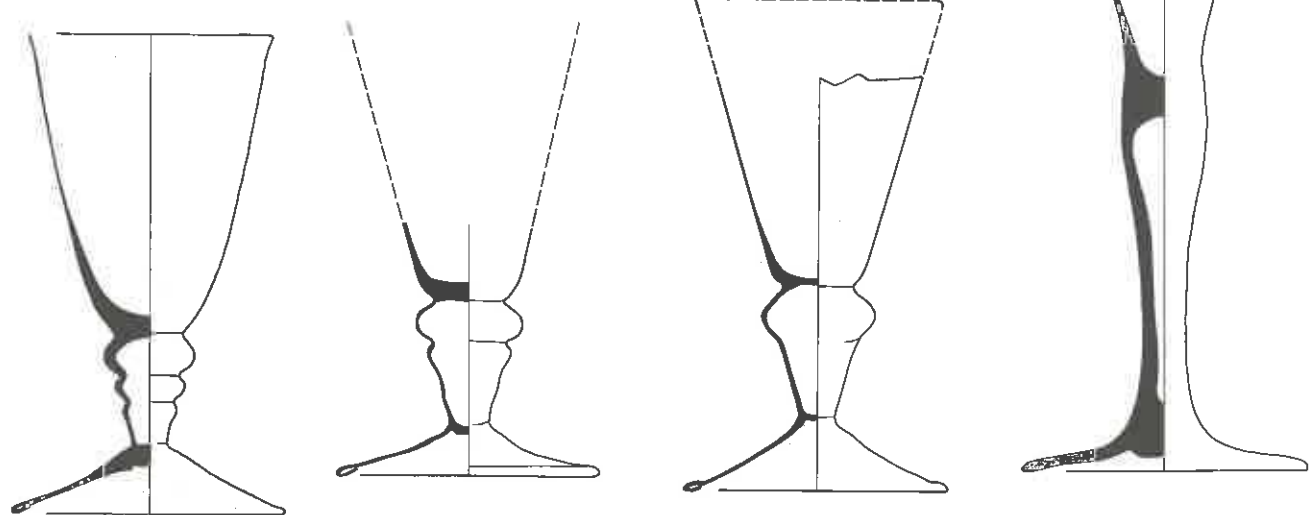

- 237  
 1. 174, DDT 13-1-4  
 2. gl-ke1-38  
 3. 1675-1725  
 4. 7.2/12.7/7.2  
 5a.glas/glass  
 5b.kleurloos/courless  
 5c.  
 6a.voet/foot, pontilmerk/pontil mark  
 6b.  
 6c.holle balusterstam met drie geledingen, omgeslagen voetrans/hollow three-part baluster-stem, folded foot. opm/comm: zwart uitgeslagen/black efflorescent  
 7. kelkglas/drinking-glass  
 8. Nederland(en)?/Netherlands?  
 9.

- 238  
 1. 201, NYM 1000-19-22  
 2. gl-ke1-38  
 3. 1690-1740  
 4. -/7.0  
 5a.glas/glass  
 5b.kleurloos/courless  
 5c.  
 6a.voet/foot, pontilmerk/pontil mark  
 6b.  
 6c.holle balusterstam met twee geledingen, omgeslagen voetrans/hollow two-part baluster-stem, folded foot  
 7. kelkglas/drinking-glass  
 8. Nederland(en)?/Netherlands?  
 9.

- 239  
 1. 313, TL 1-9-39  
 2. gl-ke1-38  
 3. 1701-1778,1701-1740  
 4. -/7.0  
 5a.glas/glass  
 5b.kleurloos/courless  
 5c.  
 6a.voet/foot, pontilmerk/pontil mark  
 6b.  
 6c.holle balusterstam, omgeslagen voetrans/hollow baluster-stem, folded foot. opm/comm: zwart uitgeslagen/black efflorescent  
 7. kelkglas/drinking-glass  
 8. Nederland(en)?/Netherlands?  
 9. Bitter et al. 1997. 124 nr. 370.

- 240  
 1. 7, DEV 51-84-31  
 2. gl-ke1-39  
 3. 1740-1790  
 4. 8.2/17.2/7.6  
 5a.glas/glass  
 5b.kleurloos/courless  
 5c.luchtbel/air bubble  
 6a.voet/foot, pontilmerk/pontil mark  
 6b.  
 6c.verdikking in stam/thickening in stem  
 7. kelkglas/drinking-glass  
 8. Nederland(en)?/Netherlands?  
 9. Bitter et al. 1997. 124 nr. 371.

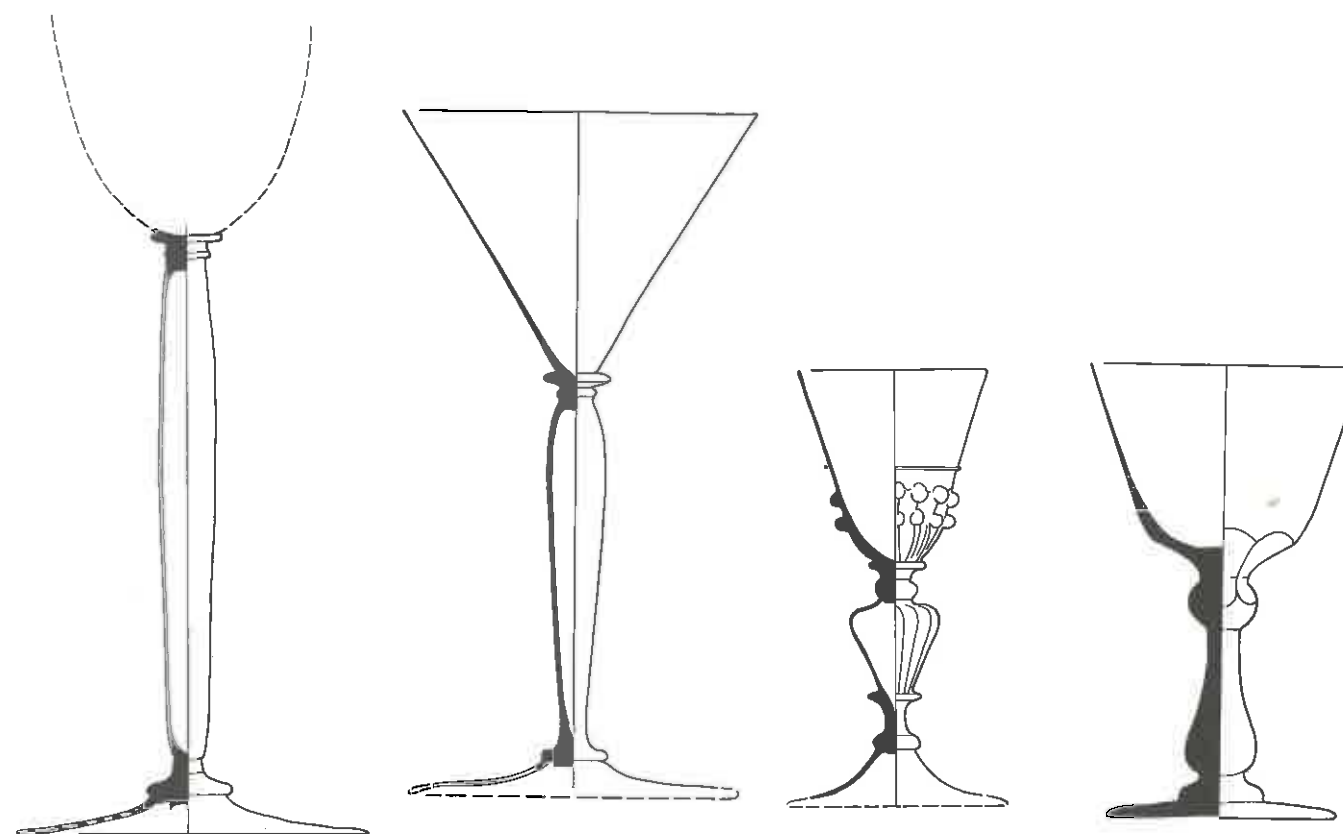

- 241  
 1. 13, DEV 54-50-54  
 2. gl-ke1-42  
 3. 1650-1725  
 4. -/9.4  
 5a.glas/glass  
 5b.kleurloos/courless  
 5c.  
 6a.voet/foot, pontilmerk/pontil mark  
 6b.  
 6c.hoge holle stam/high hollow stem  
 7. kelkglas/drinking-glass  
 8. Nederland(en)?/Netherlands?  
 9.

- 242  
 1. 13, DEV 54-50-55  
 2. gl-ke1-42  
 3. 1650-1725  
 4. 9.4/-/  
 5a.glas/glass  
 5b.kleurloos/courless  
 5c.  
 6a.voet/foot, pontilmerk/pontil mark  
 6b.  
 6c.hoge holle balusterstam, schijf/high hollow baluster stem, disc  
 7. kelkglas/drinking-glass  
 8. Nederland(en)?/Netherlands?  
 9. Bitter et al. 1997. 125 nr. 374.

- 243  
 1. 175, DDT 21-639-1  
 2. gl-ke1-48  
 3. 1600-1650  
 4. -/7.0  
 5a.glas/glass  
 5b.kleurloos/courless  
 5c.reliëf, geribde baluster/relief, ridged baluster  
 6a.voet/foot, pontilmerk/pontil mark  
 6b.  
 6c.vormgeblazen baluster, nodus, schijf/moulded baluster, nodules, disc  
 7. kelkglas/drinking-glass  
 8. Nederland(en)?/Netherlands?  
 9.

- 244  
 1. 202, NYM 1014-49-40  
 2. gl-ke1-49  
 3. 1875-1925  
 4. 7.0/12.1/6.0  
 5a.glas/glass  
 5b.kleurloos/courless, groen/green,  
 5c.zes facetten/six facets  
 6a.voet/foot  
 6b.  
 6c.geslepen, vormgeblazen massieve baluster met nodus/cut, moulded solid baluster with knob. opm/comm: groene kelk, kleurloze stam en voet/green bowl, colourless stem and foot  
 7. kelkglas/drinking-glass  
 8. Nederland/Netherlands  
 9.

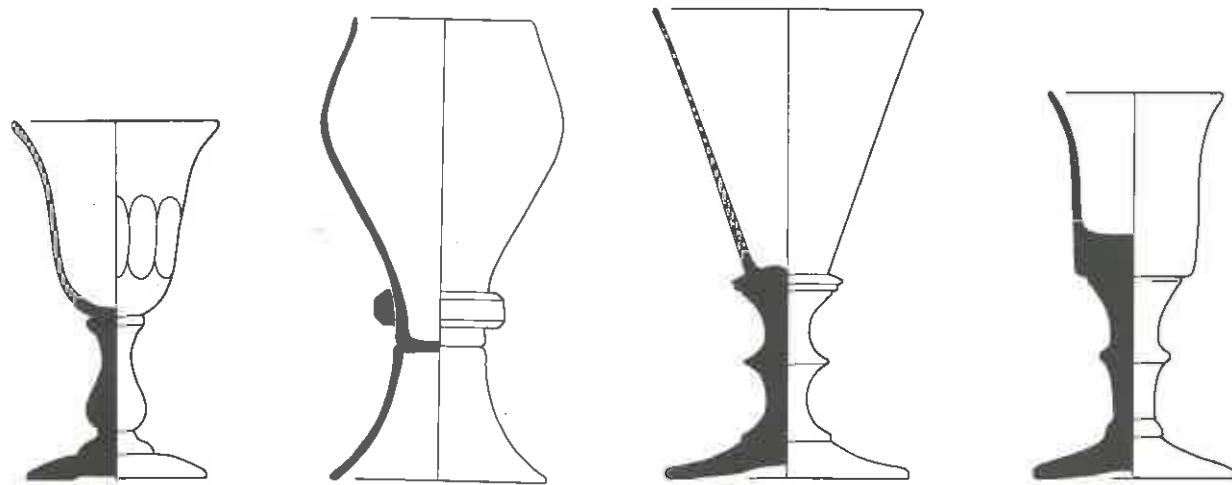

245

1. 13, DEV 54-50-44
2. gl-kel-50
3. 1850-1900
4. 5.5/9.4/4.7
- 5a. glas/glass
- 5b. kleurloos/courless
- 5c. elf facetten/eleven facets
- 6a. voet/foot
- 6b.
- 6c. geslepen, vormgeblazen  
massieve baluster/cut,  
moulded solid baluster
7. kelkglas/drinking-glass
8. Nederland/Netherlands
- 9.

246

1. 13, DEV 54-50-53
2. gl-kel-51
3. 1850-1900
4. 6.4/12.2/5.7
- 5a. glas/glass
- 5b. groen/green
- 5c.
- 6a. voet/foot, pontilmerk/pontil  
mark
- 6b.
- 6c. hoge voet, toegebogen kelk/  
high foot, tapered bowl
7. kelkglas/drinking-glass
- 8.
- 9.

247

1. 10, DEV 52-14-56
2. gl-kel-52
3. 1820-1890
4. 7.2/12.0/6.4
- 5a. glas/glass
- 5b. kleurloos/courless
- 5c.
- 6a. voet/foot, ruw weggeslepen  
p-merk/roughly ground  
p-mark
- 6b.
- 6c. stam met knopen/stem with  
bladed knobs
7. kelkglas/drinking-glass
8. Nederland/Netherlands
- 9.

248

1. 10, DEV 52-14-57
2. gl-kel-52
3. 1820-1890
4. 5.4/10.2/5.4
- 5a. glas/glass
- 5b. kleurloos/courless
- 5c.
- 6a. voet/foot, pontilmerk/pontil  
mark
- 6b.
- 6c. stam met knoop/stem with  
bladed knob
7. kelkglas/drinking-glass
8. Nederland/Netherlands
- 9.

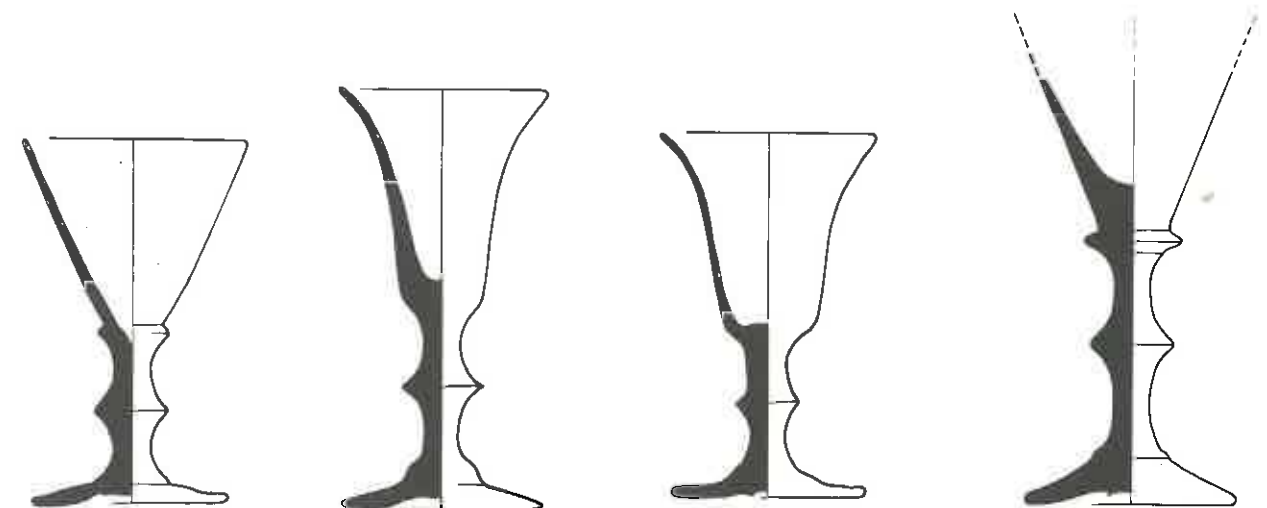

249

1. 224, NYM 1014-59-19
2. gl-kel-52
3. 1850-1900
4. 6.0/9.6/5.2
- 5a. glas/glass
- 5b. kleurloos/courless
- 5c.
- 6a. voet/foot, pontilmerk/pontil  
mark
- 6b.
- 6c. stam met knoop/stem with  
bladed knob
7. kelkglas/drinking-glass
8. Nederland/Netherlands
- 9.

250

1. 224, NYM 1014-59-20
2. gl-kel-52
3. 1850-1900
4. 5.5/11.2/5.3
- 5a. glas/glass
- 5b. kleurloos/courless
- 5c.
- 6a. voet/foot
- 6b.
- 6c. stam met knoop/stem with  
bladed knob
7. kelkglas/drinking-glass
8. Nederland/Netherlands
- 9.

251

1. 224, NYM 1014-59-21
2. gl-kel-52
3. 1850-1900
4. 5.7/9.7/5.1
- 5a. glas/glass
- 5b. kleurloos/courless
- 5c.
- 6a. voet/foot, pontilmerk/pontil  
mark
- 6b.
- 6c. stam met knoop/stem with  
bladed knob
7. kelkglas/drinking-glass
8. Nederland/Netherlands
- 9.

252

1. 241, NYM 1016-7-2
2. gl-kel-52
3. 1840-1860
4. -/-/5.6
- 5a. glas/glass
- 5b. kleurloos/courless
- 5c.
- 6a. voet/foot, pontilmerk/pontil  
mark
- 6b.
- 6c. stam met knoop/stem with  
bladed knob
7. kelkglas/drinking-glass
- 8.
- 9.

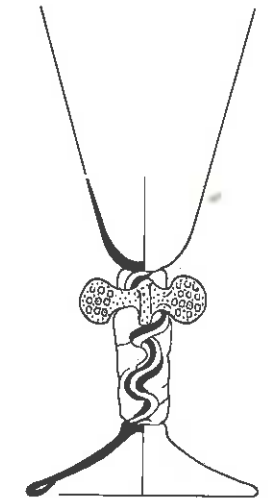
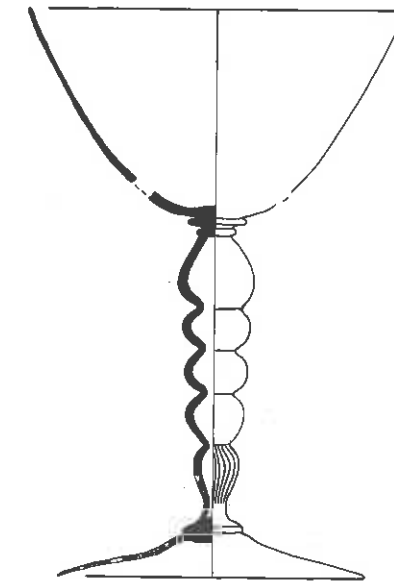
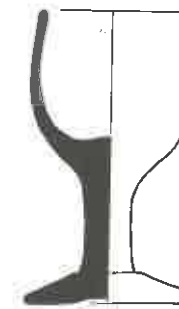
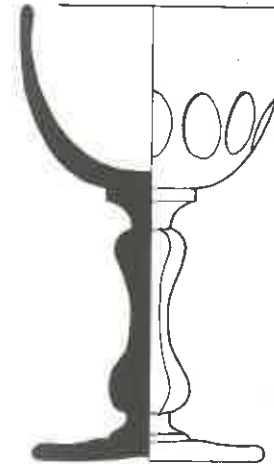
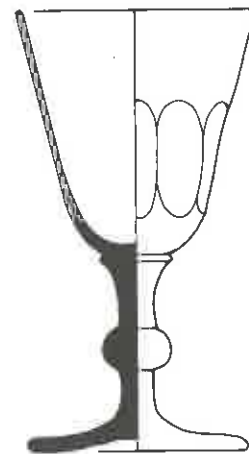
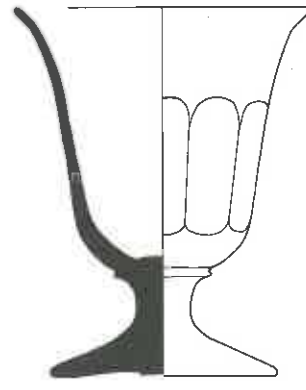
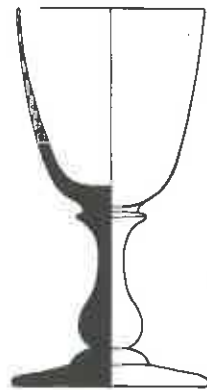
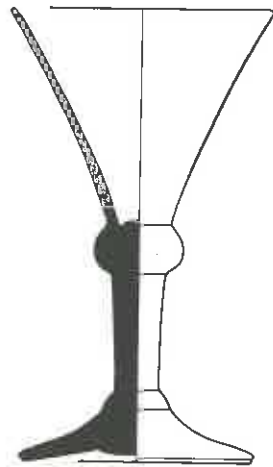

253

1. 246, NYM 1017-30-26
2. gl-kel-53
3. 1880-1913
4. 6.9/12.1/6.2
- 5a. glas/glass
- 5b. kleurloos/colourless
- 5c.
- 6a. voet/foot, pontilmerk/pontil mark
- 6b.
- 6c. stam met nodus/stem with knob
7. kelkglas/drinking-glass
8. Nederland?/Netherlands?
- 9.

254

1. 247, NYM 1022-6-45
2. gl-kel-54
3. 1883-1903
4. 5.2/10.0/5.2
- 5a. glas/glass
- 5b. kleurloos/colourless
- 5c.
- 6a. voet/foot
- 6b.
- 6c. stam met baluster/baluster stem
7. kelkglas/drinking-glass
8. Nederland?/Netherlands?
- 9.

255

1. 246, NYM 1017-30-29
2. gl-kel-55
3. 1880-1913
4. 7.8/9.8/6.0
- 5a. glas/glass
- 5b. kleurloos/colourless
- 5c. twaalf facetten/twelve facets
- 6a. voet/foot
- 6b.
- 6c. geslepen/cut
7. kelkglas/drinking-glass
8. Nederland?/Netherlands?
- 9.

256

1. 232, NYM 1014-112-178
2. gl-kel-56
3. 1875-1915
4. 6.2/9.8/5.8
- 5a. glas/glass
- 5b. kleurloos/colourless
- 5c. tien facetten/ten facets
- 6a. voet/foot, weggeslepen p-merk/finished p mark
- 6b.
- 6c. geslepen/cut
7. kelkglas/drinking-glass
8. Nederland?/Netherlands?
- 9.

257

1. 246, NYM 1017-30-28
2. gl-kel-57
3. 1880-1913
4. 7.0/12.0/6.1
- 5a. glas/glass
- 5b. kleurloos/colourless
- 5c. veertien ovale facetten/fourteen oval facets
- 6a. voet/foot
- 6b.
- 6c. persvorm/press-moulded
7. kelkglas/drinking-glass
8. Nederland?/Netherlands?
- 9.

258

1. 224, NYM 1014-59-25
2. gl-kel-58
3. 1850-1900
4. 4.4/7.7/4.4
- 5a. glas/glass
- 5b. kleurloos/colourless
- 5c.
- 6a. voet/foot, weggeslepen p-merk/finished p mark
- 6b.
- 6c.
7. kelkglas/drinking-glass
8. Nederland?/Netherlands?
- 9.

259

1. 231, NYM 1014-112-147
2. gl-kel-59
3. 1680-1740
4. 4.4/7.7/4.4
- 5a. glas/glass
- 5b. groenblauw/green-blue
- 5c. geribde baluster/ridged baluster
- 6a. voet/foot, weggeslepen p-merk/finished p mark
- 6b.
- 6c. hoge holle stam met vijf geledingen/high hollow five-part stem
7. kelkglas/drinking-glass
8. Duitsland of Nederlanden/Germany or Netherlands
- 9.

260

1. 251, NYM 1023-96-20
2. gl-kel-60
3. 1730-1770
4. -/6.0
- 5a. glas/glass
- 5b. kleurloos/colourless blauw/blue
- 5c. omwonden blauwe draad viermaal in een schijf met wafelpatroon geknepen/twisted blue thread four times pincered into disc with 'nipped diamonds waist' pattern
- 6a. voet/foot, pontilmerk/pontil mark
- 6b.
- 6c. omgeslagen voetrand/folded foot. opm/comm: opaakwitte, rode, blauwe spiraalvormige draden in getordeerde stam/opaque-white, red and blue spiral threads in torsion stem
7. kelkglas/drinking-glass
8. Nederland(en)?/Netherlands?
- 9.

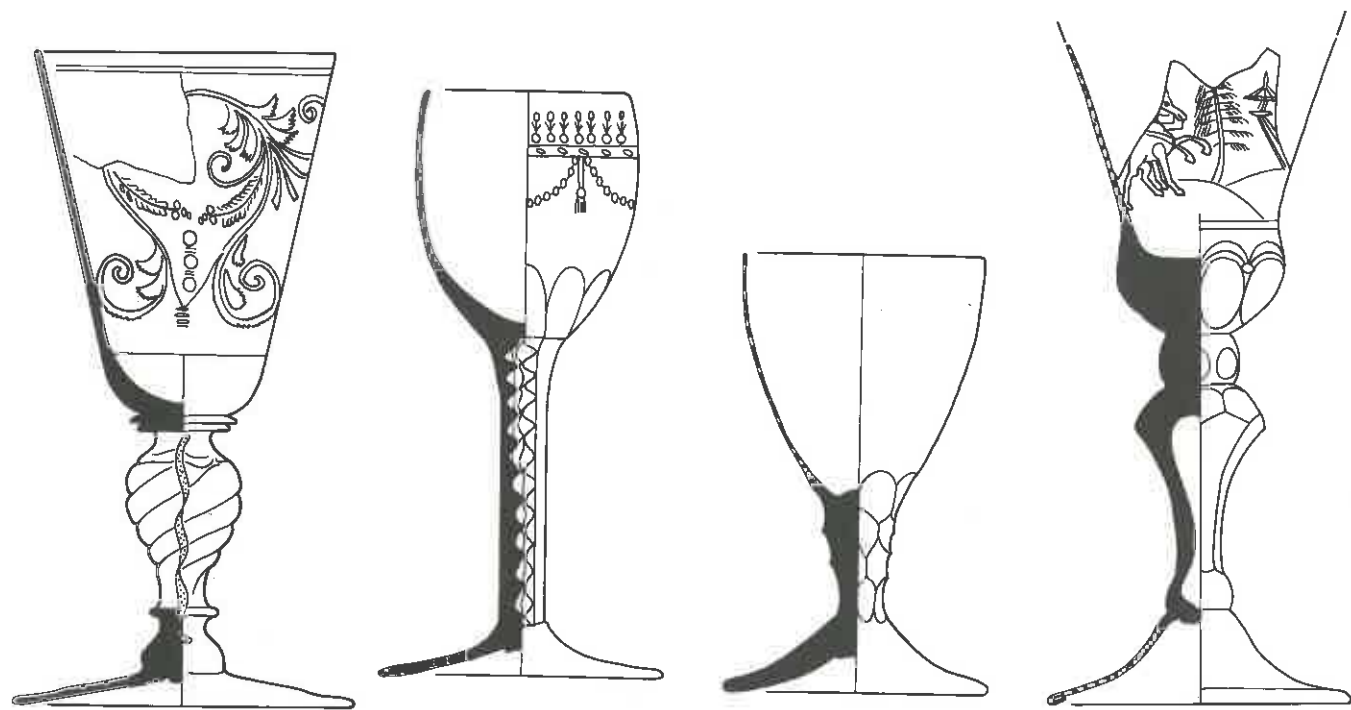

261

1. 203, NYM 1001-40-21
2. gl-ke1-61
3. 1700-1740
4. 8.0/17.4/9.0
- 5a. glas/glass
- 5b. kleurloos/courless  
rood/red
- 5c. gestileerd floraal motief, rode draad in getorste baluster-stam/stylized floral motif, red thread in torsion baluster stem
- 6a. voet/foot, pontilmerk/pontil mark
- 6b.
- 6c. radgravure/wheel-engraved
7. kelkglas/drinking-glass
8. Bohemen of Duitsland/  
Bohemia or Germany
- 9.

262

1. 253, NYM 1023-119-12
2. gl-ke1-62
3. 1785-1800
4. 7.6/15.7/7.6
- 5a. glas/glass
- 5b. kleurloos/courless
- 5c. guirlandes, gestileerd rand-motief, zeven afgeronde facetten/festoons, stylized rim ornament, seven rounded facets
- 6a. voet/foot, pontilmerk/pontil mark
- 6b.
- 6c. geslepen gefacetteerde stam, radgravure/stem with cut facets, wheel-engraved.
- opm/comm: spiraalvormige opaakwitte draden om centrale rode draad in stam/  
opaque-white spiral threads around central red thread in stem
7. kelkglas/drinking-glass
8. Nederland(en)?/Netherlands?
- 9.

263

1. 313, TL 1-9-403
2. gl-ke1-63
3. 1701-1778, 1760-1778
4. 7.6/15.7/7.6
- 5a. glas/glass
- 5b. kleurloos/courless
- 5c. zeszijdig facetten op stam/hexagonal-faceted stem
- 6a. voet/foot, pontilmerk/pontil mark
- 6b.
- 6c. geslepen, zwart uitgeslagen/cut, black efflorescent
7. kelkglas/drinking-glass
8. Nederlanden of Engeland/  
Netherlands or England
- 9.

264

1. 251, NYM 1023-96-16
2. gl-ke1-64
3. 1730-1770
4. -/-/-
- 5a. glas/glass
- 5b. kleurloos/courless
- 5c. paard in landschap, facet ten/horse in landscape, facets
- 6a. voet/foot, pontilmerk/pontil mark
- 6b.
- 6c. radgravure, geslepen, omgeslagen voetrand/  
wheel-engraved, cut, folded foot. opm/comm: zevenzijdige stam met luchtbel/  
heptagonal stem with air bubble
7. kelkglas/drinking-glass
8. Duitsland/Germany
- 9.

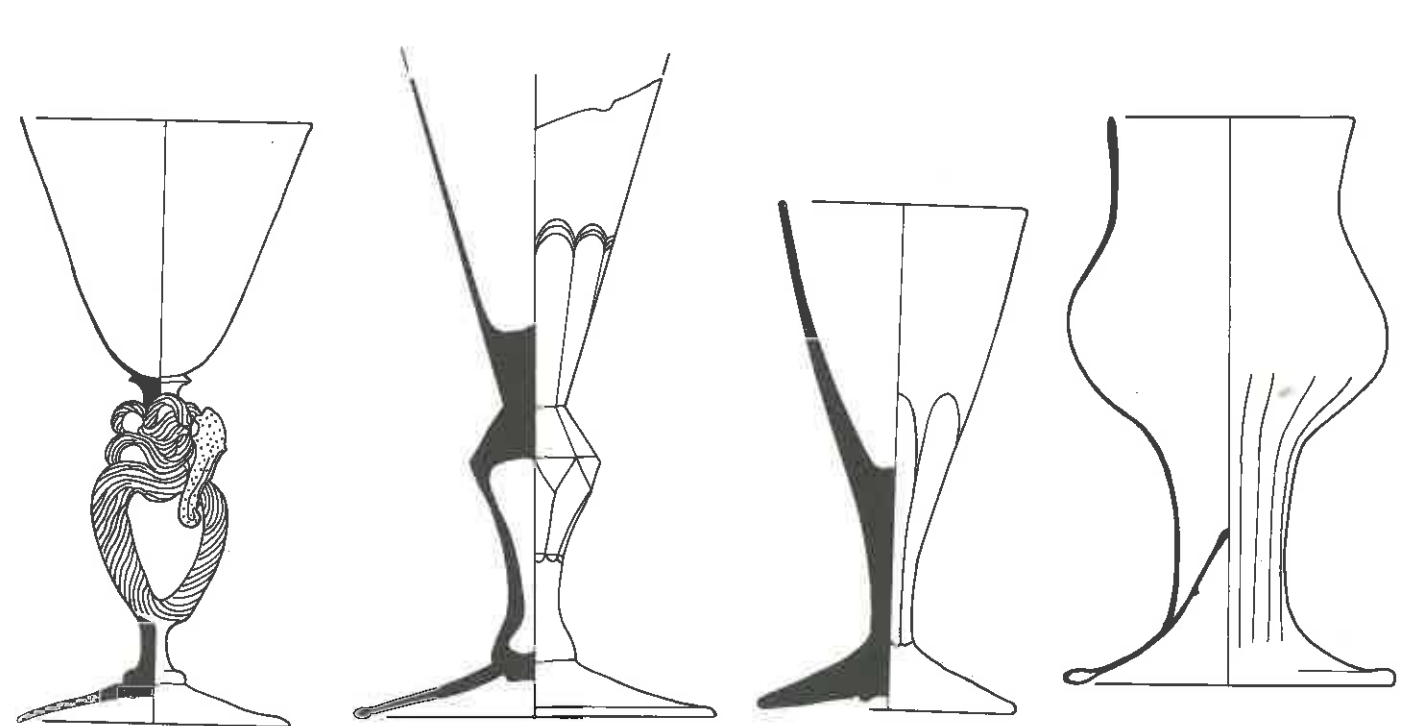

265

1. 311, TL 10-9-3
2. gl-ke1-65
3. 1575-1600
4. 7.7/16.0/7.2
- 5a. glas/glass
- 5b. kleurloos/courless  
blauw/blue
- 5c. stam opgebouwd uit gedraaide en gekrulde holle geribde draad/stem composed of a hollow twisted, and curled ribbed thread, blue thread
- 6a. voet/foot, pontilmerk/pontil mark
- 6b.
- 6c. geslepen, omgeslagen voetrand/cut, folded foot
7. kelkglas/drinking-glass
8. Nederland(en)?/Netherlands?
- 9.

266

1. 313, TL 1-9-8
2. gl-ke1-66
3. 1701-1778
4. -/-/9.6
- 5a. glas/glass
- 5b. kleurloos/courless
- 5c. facetten, luchtbel in stam/facets, air bubble in stem
- 6a. voet/foot, pontilmerk/pontil mark
- 6b.
- 6c. geslepen, omgeslagen voetrand/cut, folded foot
7. kelkglas/drinking-glass
8. Duitsland/Germany
- 9.

267

1. 313, TL 1-9-378
2. gl-ke1-67
3. 1701-1778, 1760-1778
4. 6.5/13.5/6.8
- 5a. glas/glass
- 5b. kleurloos/courless
- 5c. zeven afgeronde facetten/seven rounded facets
- 6a. voet/foot, pontilmerk/pontil mark
- 6b.
- 6c. geslepen, zwart uitgeslagen/cut, black efflorescent
7. kelkglas/drinking-glass
8. Nederland(en) of Engeland/  
Netherlands or England
- 9.

268

1. 235, NYM 1014-115-28
2. gl-kno-1
3. 1450-1525
4. 8.4/15.2/8.8
- 5a. glas/glass
- 5b. groen/green, calcium-potassium-sodium
- 5c. verticale ribbels/vertical ribbing
- 6a. opgestoken voet/kicked base pontilmerk/pontil mark
- 6b.
- 6c. patroonvorm/pattern moulded
7. knoitsglas/Keulen-glass
8. Duitsland/Germany
9. Kottman 1991. 158 138.

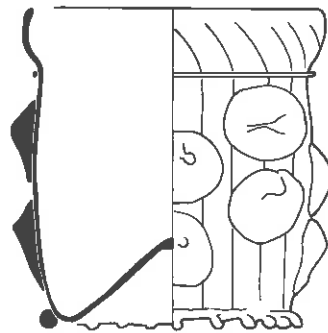
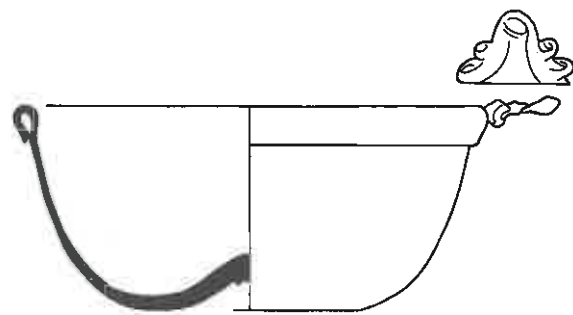
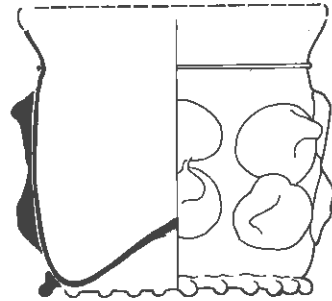
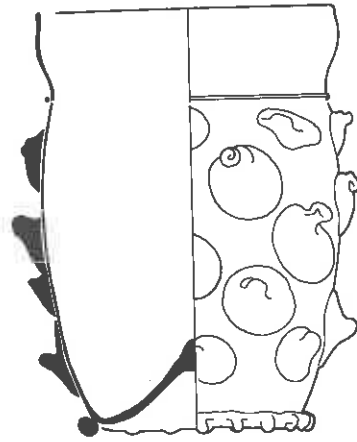

269

1. TL 10-9-2
2. gl-kom-1
3. 1575-1600
4. 12.4/5.4/5.6
- 5a. glas/glass
- 5b. opaak wit/opaque white
- 5c.
- 6a. opgestoken/kicked base, pontilmerk/pontil mark
- 6b.
- 6c. omgeslagen mondrand, gekruld handvat/folded rim, curled handle
7. kom/bowl
8. Nederland(en?)/Netherlands?
- 9.

270

1. 233, NYM 1014-115-22
2. gl-koo-2
3. 1450-1525
4. 8.0/11.2/6.2
- 5a. glas/glass
- 5b. blauwgroen/blue-green
- 5c. verticale verspringende rijen van opgerichte puntnoppen/vertical staggered rows of upward pointed prunts
- 6a. opgestoken, voetring/kicked base, foot-ring, pontilmerk/pontil mark
- 6b.
- 6c. geknepen voetring/pincered foot-ring
7. koolstronk/Krautstrunk
8. Duitsland/Germany
9. Kottman 1991. 154 nr. 347.

271

1. 205, NYM 1002-37-11
2. gl-koo-3
3. 1480-1525
4. 8.0/8.6/7.0
- 5a. glas/glass
- 5b. groen/green
- 5c. verticale ribbels, verspringen de verticale rijen van twee puntnoppen/vertical ribbing, vertical staggered rows of two pointed prunts
- 6a. opgestoken, voetring/kicked base, foot-ring, pontilmerk/pontil mark
- 6b.
- 6c. patroonvorm, geknepen voetring/pattern moulded, pincered foot-ring
7. koolstronk/Krautstrunk
8. Duitsland/Germany
- 9.

272

1. 223, NYM 1014-54-8
2. gl-koo-3
3. 1450-1525
4. -/-/7.2
- 5a. glas/glass
- 5b. blauwgroen/blue-green
- 5c. acht verticale rijen van twee verspringende puntnoppen/eight vertical rows of two staggered pointed prunts
- 6a. opgestoken, voetring/kicked base, foot-ring, pontilmerk/pontil mark
- 6b.
- 6c. geknepen voetring/pincered foot-ring
7. koolstronk/Krautstrunk
8. Duitsland/Germany
9. Kottman 1989. 140 nr. 51-123.

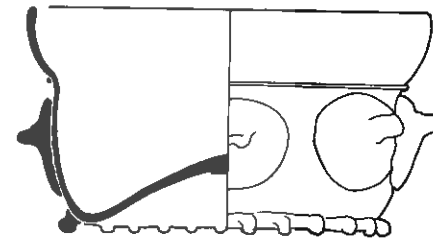
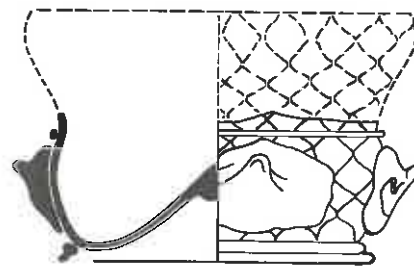

273

1. 223, NYM 1014-54-1
2. gl-koo-5
3. 1450-1525
4. -/-/8.4
- 5a. glas/glass
- 5b. groen/green
- 5c. ruitpatroon, horizontale rij opgerichte puntnoppen/lozenge pattern, horizontal row upward-pointed prunts
- 6a. opgestoken, voetring/push-up, foot-ring, pontilmerk/pontil mark
- 6b.
- 6c. patroonvorm, gewonden voetring/pattern-moulded, coiled foot-ring
7. koolstronk/Krautstrunk
8. Duitsland/Germany
9. Baumgartner & Krueger 1988. 348 nr. 423.

274

1. 223, NYM 1014-54-2
2. gl-koo-5
3. 1450-1525
4. 5.7/5.8/8.8
- 5a. glas/glass
- 5b. groenblauw/green-blue
- 5c. horizontale rij van zes puntnoppen/horizontal row of six pointed prunts
- 6a. opgestoken, voetring/push-up, foot-ring, pontilmerk/pontil mark
- 6b.
- 6c. geknepen voetring/pincered foot-ring
7. koolstronk/Krautstrunk
8. Duitsland/Germany
9. Baumgartner 1987. 56 nr. 53.

275

1. 215, NYM 1008-34-21
2. gl-lam-1
3. 1880-1905
4. 4.0/-/4.0
- 5a. glas/glass
- 5b. kleurloos/colourless
- 5c.
- 6a.
- 6b.
- 6c.
7. lampenglas/lamp glass
8. Nederland?/Netherlands?
- 9.

276

1. 232, NYM 1014-112-201
2. gl-lam-3
3. 1875-1915
4. 7.9/2.0/3.1
- 5a. glas/glass
- 5b. kleurloos/colourless
- 5c. facetten/facets
- 6a.,
- 6b.
- 6c. geslepen/cut
7. luchterschaal/chandelier plate
8. Nederland?/Netherlands?
- 9.

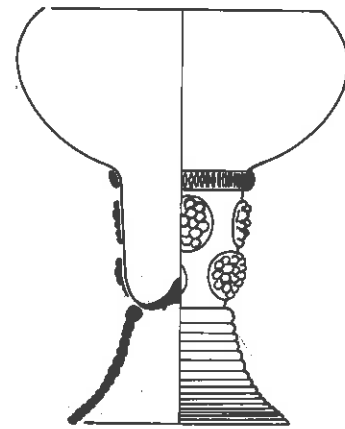
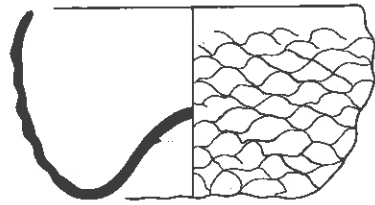
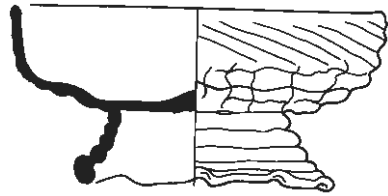
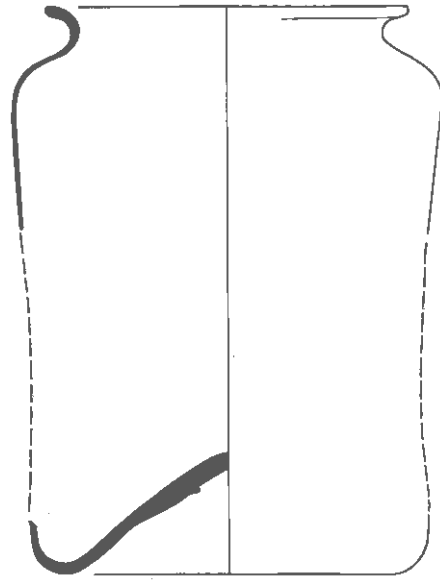

277

1. 223, NYM 1014-54-14
2. gl-mal-1
3. 1450-1525
4. 9.6/5.1/6.0
- 5a. glas/glass
- 5b. groenblauw/green-blue
- 5c. gekruist ribbelpatroon/  
cross-ridged pattern
- 6a. opgestoken/kicked base,  
pontilmerk/pontil mark
- 6b.
- 6c. patroonvorm/pattern  
moulded
7. maigelein/Maigelein
8. Duitsland of Nederlanden/  
Germany or Netherlands
9. Kottman 1990. 223 nr. 235.

278

1. 307, TL 9-19-5
2. gl-mal-2
3. 1500-1525
4. 9.8/4.7/6.8
- 5a. glas/glass
- 5b. groen/green
- 5c. gekruist ribbelpatroon/  
cross-ridged pattern
- 6a. gewonden draadvoet/coiled  
foot, pontilmerk/pontil mark
- 6b.
- 6c. patroonvorm, gewonden  
voet, geknepen voetring/  
pattern moulded, coiled foot,  
pincerd footring
7. maigelein/Maigelein
8. Duitsland of Nederlanden/  
Germany or Netherlands
9. Renaud 1943, 106.

279

1. 214, NYM 1008-34-60
2. gl-pot-1
3. 1775-1810
4. 11.2/-/9.0
- 5a. glas/glass
- 5b. kleurloos/colourless
- 5c.
- 6a. opgestoken/kicked base,  
pontilmerk/pontil mark
- 6b.
- 6c. uitstaande mondrand/  
flared rim
7. apothekerspot/  
dispensing pot
8. Nederland(en)?/Netherlands?
- 9.

280

1. 240, NYM 1015-28-12
2. gl-roe-1
3. 1700-1740
4. 8.7/11.0/5.8
- 5a. glas/glass
- 5b. groen/green
- 5c. twee verspringende horizon-  
tale rijen van vier braamnop-  
pen/two staggered horizontal  
rows of four raspberry prunts
- 6a. gewonden draadvoet/coiled  
foot, pontilmerk/pontil mark
- 6b.
- 6c. brede cuppa, gewonden  
voet/broad bowl, coiled foot
7. roemer/Römer
8. Duitsland of Nederlanden/  
Germany or Netherlands
9. Kottman 1989. 142 nr. 50-  
10-35.

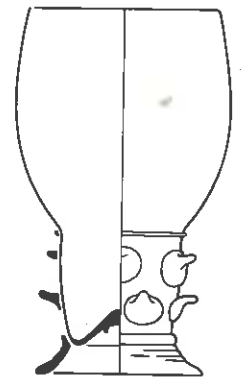
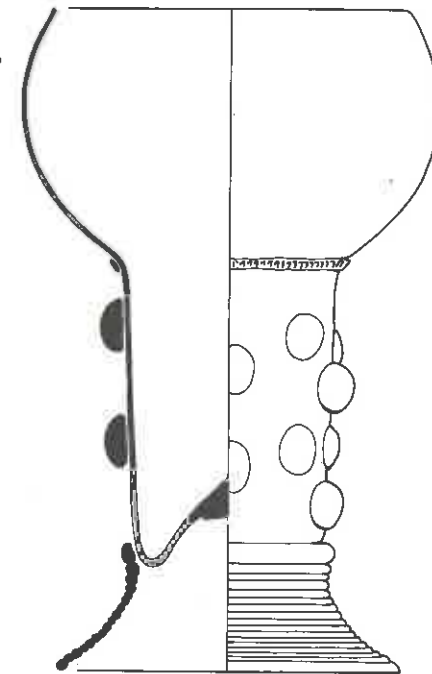
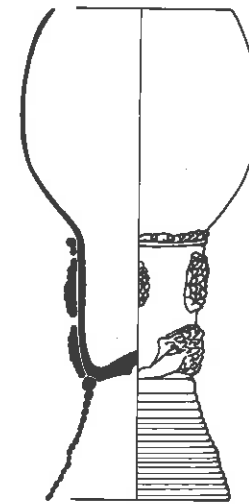
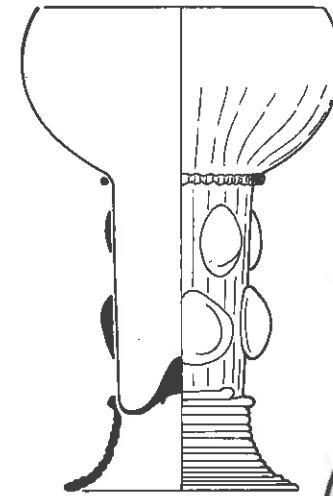

281

1. 248, NYM 1022-21-11
2. gl-roe-2
3. 1700-1750
4. 6.2/13.0/4.8
- 5a. glas/glass
- 5b. groen/green
- 5c. twee verspringende horizon-  
tale rijen van drie braamnop-  
pen/two staggered horizontal  
rows of three raspberry  
prunts
- 6a. gewonden draadvoet/coiled  
foot, pontilmerk/pontil mark
- 6b.
- 6c. gewonden voet/coiled foot
7. roemer/Römer
8. Duitsland of Nederlanden/  
Germany or Netherlands
9. Kottman 1989. 142 nr. 50-  
10-37.

282

1. 12, DEV 54-50-83
2. gl-roe-5
3. 1650-1725
4. 8.4/12.8/6.2
- 5a. glas/glass
- 5b. groen/green
- 5c. twee verspringende horizon-  
tale rijen van vier noppen/two  
staggered horizontal rows of  
four prunts
- 6a. gewonden draadvoet/coiled  
foot, pontilmerk/pontil mark
- 6b.
- 6c. schacht en cuppa patroon-  
vorm, gewonden voet/stem  
and bowl pattern moulded,  
coiled foot
7. roemer/Römer
8. Duitsland of Nederlanden?/  
Germany or Netherlands?
9. Kottman 1990. 234 nr. 241.

283

1. 12, DEV 54-50-82
2. gl-roe-5
3. 1650-1725
4. 11.0/17.6/9.1
- 5a. glas/glass
- 5b. groen/green
- 5c. vier verspringende horizontale  
rijen van vier noppen/four  
staggered horizontal rows of  
four prunts
- 6a. gewonden draadvoet/coiled  
foot, pontilmerk/pontil mark
- 6b.
- 6c. gewonden voet/coiled foot
7. roemer/Römer
8. Duitsland of Nederlanden?/  
Germany or Netherlands?
9. Kottman 1990. 234 nr. 241.

284

1. 176, DDT 23-939-55
2. gl-roe-6b
3. 1550-1600, 1575-1600
4. 5.6/9.7/4.4
- 5a. glas/glass
- 5b. blauwgroen/blue-green
- 5c. twee verspringende horizon-  
tale rijen van vijf puntnoppen/  
two staggered horizontal  
rows of five pointed prunts
- 6a. gewonden draadvoet/coiled  
foot, pontilmerk/pontil mark
- 6b.
- 6c. gewonden voet/coiled foot
7. roemer/Römer
8. Duitsland of Nederlanden?/  
Germany or Netherlands?
9. Wijnman 1983. 225 nr. 3.

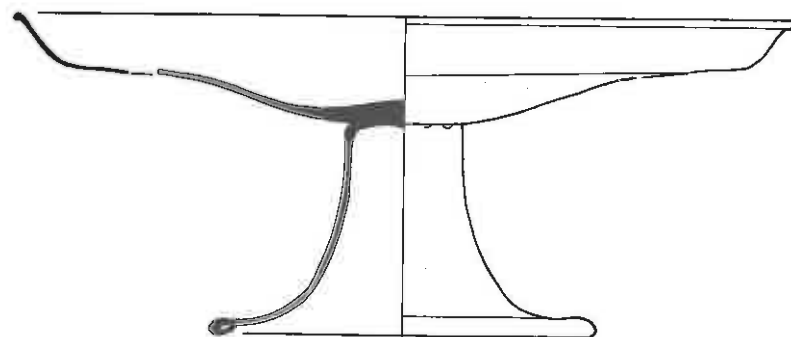
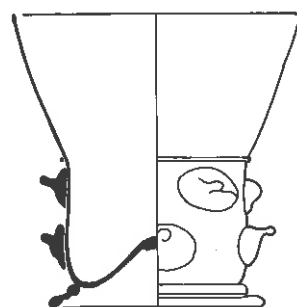
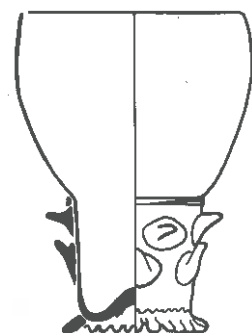

285

1. 176, DDT 23-939-6
2. gl-roe-7
3. 1550-1600
4. 5.6/9.7/4.4
- 5a. glas/glass
- 5b. blauwgroen/blue-green
- 5c. twee verspringende horizontale rijen van vijf puntnoppen/  
two staggered horizontal rows of five pointed prunts
- 6a. opgestoken, voetring/push-up, foot-ring, pontilmerk/pontil mark
- 6b.
- 6c. geknepen voetring/pincered foot-ring
7. roemer/Römer
8. Duitsland of Nederlanden?/Germany or Netherlands?
- 9.

286

1. 168, DDT 62-17-6
2. gl-roe-10
3. 1580-1610
4. 7.6/7.8/5.7
- 5a. glas/glass
- 5b. groen/green
- 5c. twee verspringende horizontale rijen van vijf puntnoppen/two staggered horizontal rows of five pointed prunts
- 6a. opgestoken voet/kicked base pontilmerk/pontil mark
- 6b.
- 6c. gewonden voet/coiled foot
7. roemer/Römer
8. Duitsland of Nederlanden?/Germany or Netherlands?
9. Wijnman 1983. 225 nr. 1.

287

1. 158, DDT 45-6-14
2. gl-sch-3
3. 1580-1600
4. 20.5/-/10.2
- 5a. glas/glass
- 5b. opaak licht blauw/opaque light blue
- 5c.
- 6a. voet/foot, pontilmerk/pontil mark
- 6b.
- 6c. omgeslagen voetrand/folded foot
7. schaal op voet/pedestal dish
8. Nederland(en)?/Netherlands?
- 9.

288

1. 217, NYM 1010-22-50
2. gl-sch-4
3. 1725-1750
4. 24.0/11.0/14.3
- 5a. glas/glass
- 5b. kleurloos/colourless
- 5c. florale motieven/ornamental leaf
- 6a. voet/foot, pontilmerk/pontil mark
- 6b.
- 6c. radgravure, balusterstam, omgeslagen voetrand/wheel-engraved, baluster stem, folded foot
7. schaal op voet/footed dish
8. Nederland(en)?/Netherlands?
- 9.

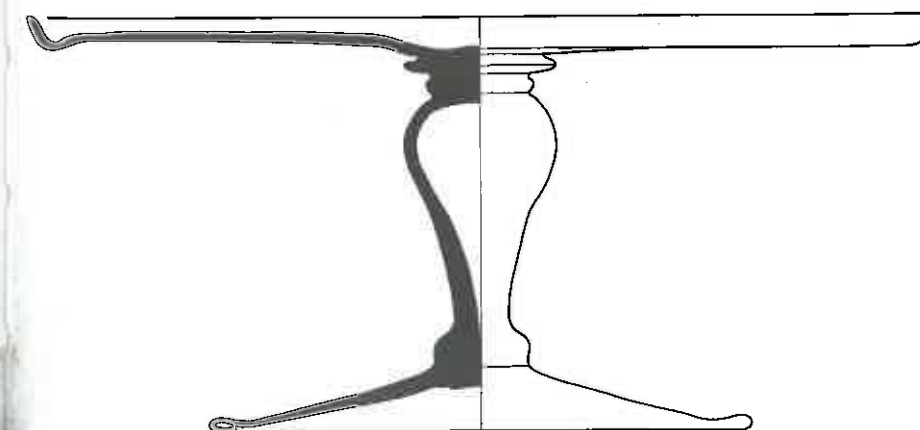
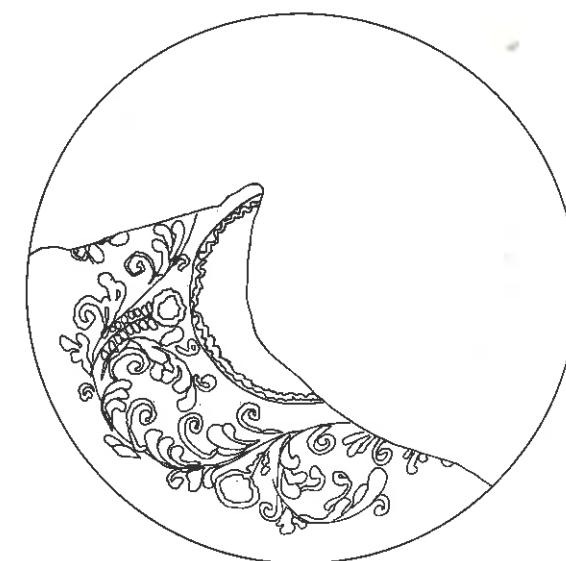

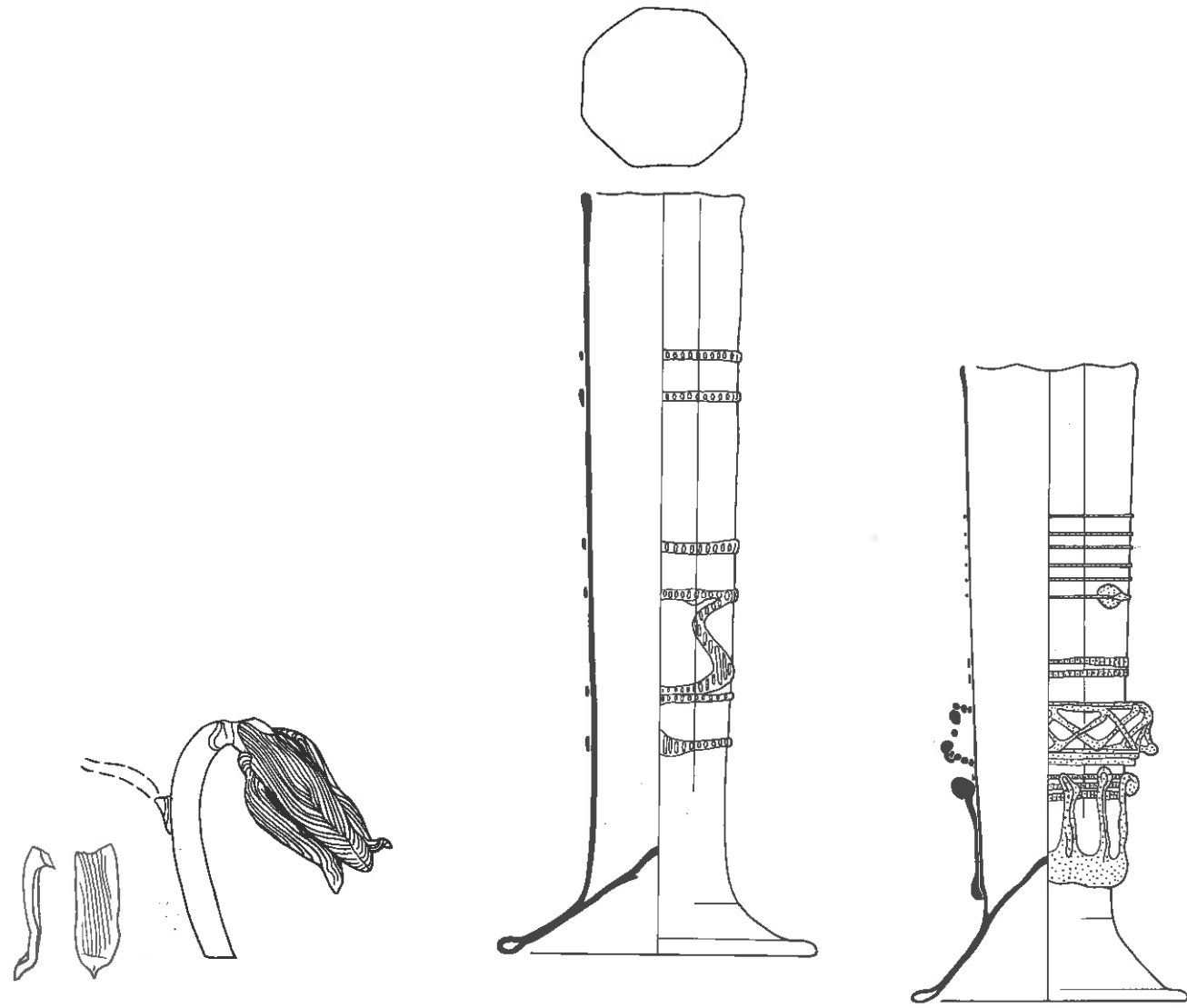

289

1. 266, NYM 1029-69-5
2. gl-sie-1
3. 1650-1680
4. -/-
- 5a. glas/glass
- 5b. bloembladen opgebouwd uit opake rode, gele, blauwe en witte draden/petals composed of opaque red, yellow, blue and white threads
- 6a.
- 6b.
- 6c. opm/comm: massieve steel, opgebouwd uit een binnen en buiten kleurloze, een gele en blauwe laag/solid stem, composed of internal and external colourless, yellow and blue layers
7. sier object/show object
8. Nederland(en)?/Netherlands?
- 9.

290

1. 233, NYM 1014-115-40
2. gl-sta-2a
3. 1450-1525
4. 9.2/22.2/9.2
- 5a. glas/glass
- 5b. geelgroen/yellow-green
- 5c. zes geribde draden/six ridged threads
- 6a. opgestoken voet/kicked base pontilmerk/pontil mark
- 6b.
- 6c. achzijdig/octagonal
7. stangglas/Stangenglas
8. Duitsland/Germany
9. Lappe & Möbes 1984. 226 nr. 3.

291

1. 154, DDT 36-4-1
2. gl-sta-2b
3. 1580-1600
4. 8.0/-/8.0
- 5a. glas/glass
- 5b. groen/green blauw/blue
- 5c. verticale ribbels, blauwe omwonden, gekruisde vrij staande en uitgetrokken draden/vertical ribbing, wound blue, separated crossed and pulled out threads
- 6a. opgestoken voet/kicked base pontilmerk/pontil mark
- 6b.
- 6c. patroonvorm, achzijdig/pattern-moulded, octagonal
7. stangglas/Stangenglas
8. Duitsland/Germany
- 9.

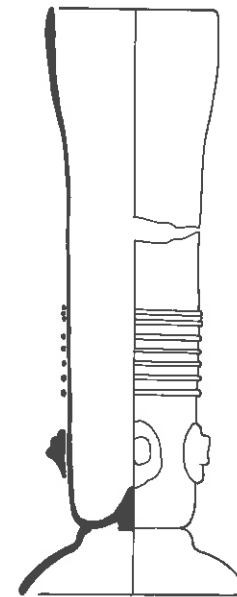

292

1. 154, DDT 36-4-2
2. gl-sta-4
3. 1580-1600
4. -/-/6.0
- 5a. glas/glass
- 5b. donker groen/dark green
- 5c. omwonden draden, vier noppen/wound threads, four prunts
- 6a. voet/foot, pontilmerk/pontil mark
- 6b.
- 6c.
7. stangglas/Stangenglas
8. Duitsland/Germany
- 9.

293

1. 202, NYM 1014-49-39
2. gl-stf-1
3. 1875-1925
4. 1.0/15.6/1.0
- 5a. glas/glass
- 5b. kleurloos/colourless
- 5c. vijf knopen/ five annular knobs
- 6a.
- 6b.
- 6c. massief, vijf knopen/solid, five annular knobs
7. staal/rod
8. Nederland?/Netherlands?
- 9.

294

1. 203, NYM 1001-41-43
2. gl-stf-2
3. 1700-1740
4. -/-
- 5a. glas/glass
- 5b. kleurloos/colourless
- 5c.
- 6a.
- 6b.
- 6c. hol, bolle beëindiging/hollow, bulb end
7. staal/rod
- 8.
- 9.

295

1. 200, NYM 1000-13-60
2. gl-stp-1
3. 1800-1852
4. 2.8/4.8/8.0
- 5a. glas/glass
- 5b. kleurloos/colourless
- 5c. luchtbel in knop/air bubble in knob
- 6a. standvlak/base, pontilmerk/pontil mark
- 6b.
- 6c. biconische knop, geslepen/bi-conical knob, ground shank
7. stop/stopper
8. Nederland(en)?/Netherlands?
- 9.

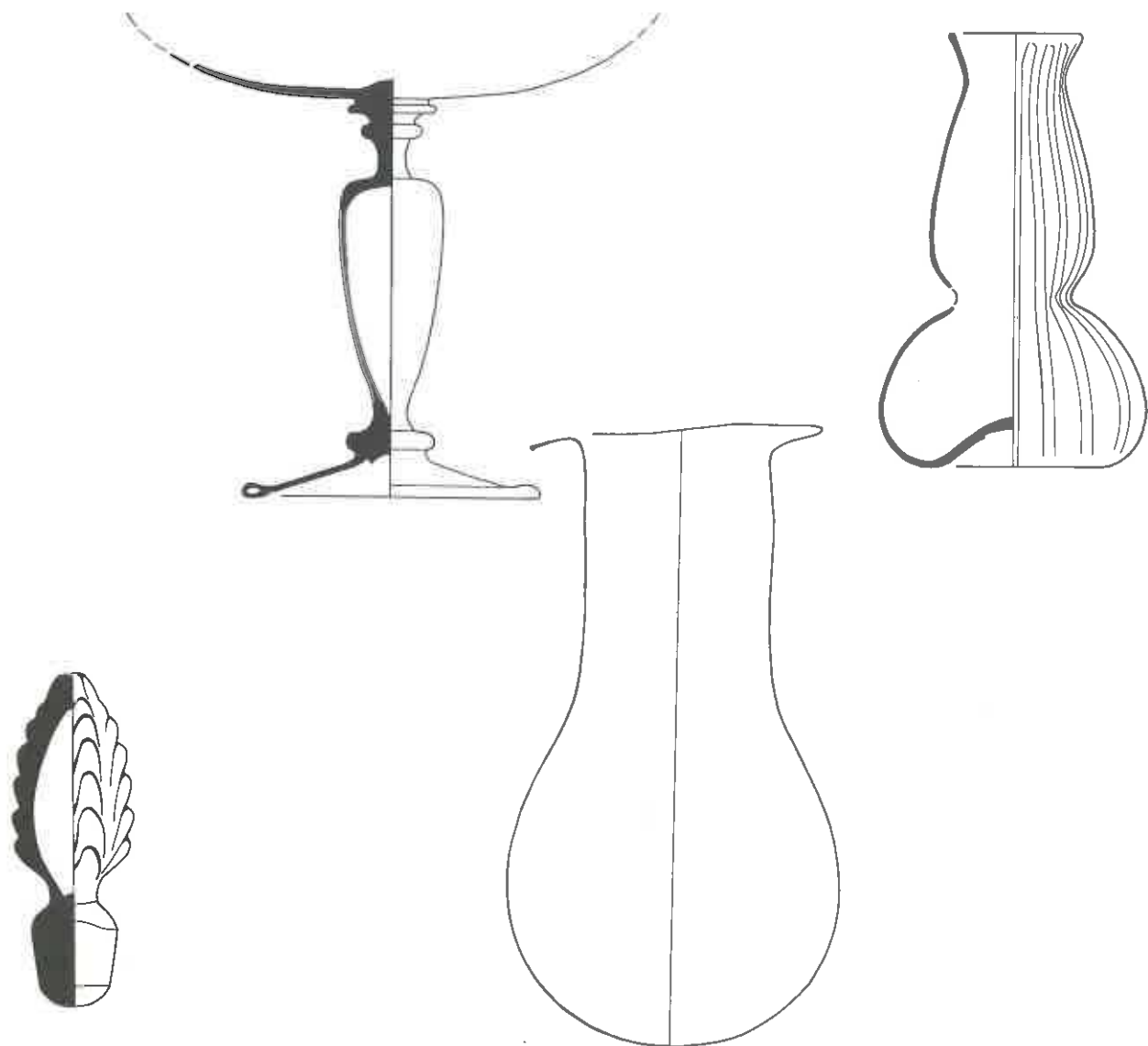

296

1. 247, NYM 1022-6-48
2. gl-stp-2
3. 1883-1903
4. 3.5/9.6/2.0
- 5a. glas/glass
- 5b. kleurloos/colourless
- 5c. bogen in reliëf/arches in relief
- 6a. standvlak/base
- 6b.
- 6c. contactvorm, holle puntvormige knop, geslepen/contact-moulded, hollow pointed knob, ground shank
7. stop/stopper
8. Nederland/Netherlands
- 9.

297

1. 2, DEV 51-10-46
2. gl-taz-2
3. 1670-1710
4. -/-/8.6
- 5a. glas/glass
- 5b. kleurloos/colourless
- 5c.
- 6a. voet/foot, pontilmerk/pontil mark
- 6b.
- 6c. holle balusterstam, omgeslagen voetrand/hollow baluster stem, folded foot
7. tazza/tazza
8. Nederland(en)?/Netherlands?
- 9.

298

1. 233, 1014-115-36
2. gl-uri-1
3. 1450-1525
4. 9.5/18.0/8.6
- 5a. glas/glass
- 5b. kleurloos/colourless
- 5c.
- 6a.
- 6b.
- 6c. uitstaande mondrand/flared rim
7. pisglas/urinal
8. Duitsland/Germany
9. Kottman 1989. 142 nr. 51-19-110.

299

1. 169, DDT 62-17-8
2. gl-vaa-1
3. 1675-1720
4. 7.6/-/5.4
- 5a. glas/glass
- 5b. blauw/blue
- 5c. verticale ribben/vertical ribs
- 6a. opgestoken/kicked base, pontilmerk/pontil mark
- 6b.
- 6c. vormgeblazen/moulded rim
7. vaas/vase
8. Nederland(en)?/Netherlands?
9. Carmiggelt & Van Veen 1995. 80 nr. 144.

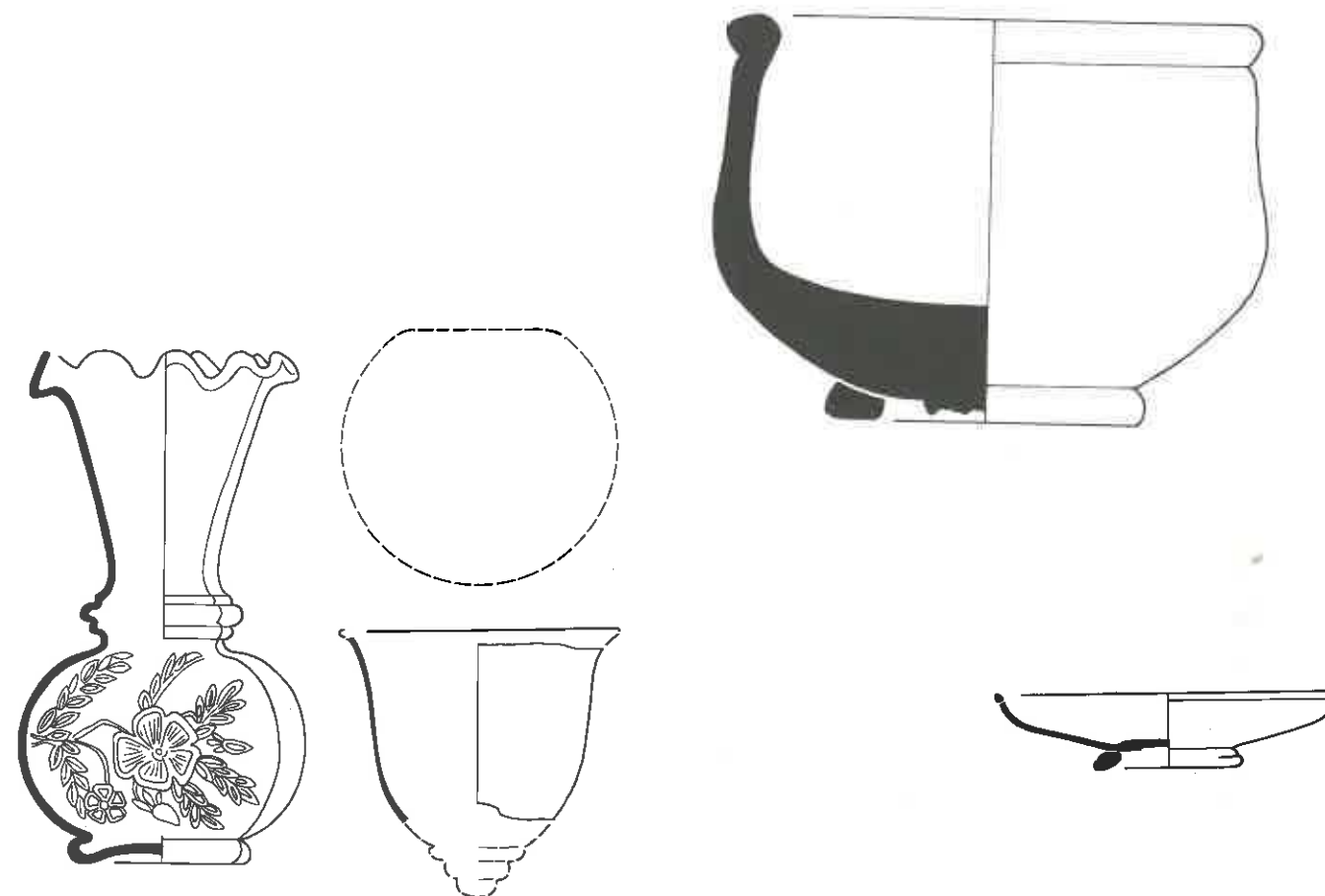

300

1. 228, NYM 1014-98-32
2. gl-vaa-2
3. 1850-1900
4. 7.7/13.8/5.0
- 5a. glas/glass
- 5b. turkoois/turquoise
- 5c. florale motieven in reliëf, gegolfde mondrand/ornamental leaf in relief, wavy rim
- 6a. standring/flat indentation
- 6b.
- 6c. vormgeblazen, drie verticale naden/moulded, three vertical seams
7. vaas/vase
- 8.
- 9.

301

1. 169, DDT 62-17-13
2. gl-vog-2
3. 1675-1720
4. -/-/-
- 5a. glas/glass
- 5b. blauw/blue
- 5c.
- 6a.
- 6b.
- 6c.
7. vogelzaadbak/bird seed-dish
8. Duitsland of Nederlanden/Germany or Netherlands
- 9.

302

1. 213, NYM 1008-34-348
2. gl-vijz-1
3. 1700-1750
4. 14.9/10.8/8.6
- 5a. glas/glass
- 5b. groen/green
- 5c.
- 6a. voetring/foot-ring, pontilmerk/pontil mark
- 6b.
- 6c. omgeslagen mondrand/folded rim
7. vijzel/mortar
8. Duitsland/Germany
- 9.

303

1. 313, TL 1-9-112
2. gl-zou-1
3. 1701-1778, 1701-1735
4. 9.2/2.0/4.0
- 5a. glas/glass
- 5b. opaak wit/opaque white blauw/blue
- 5c. mondrand afgezet met blauwe draad/rim marked with blue thread
- 6a. voetring/foot-ring, pontilmerk/pontil mark
- 6b.
- 6c.
7. zoutchaal/salt
8. Nederland(en)?/Netherlands?
- 9.

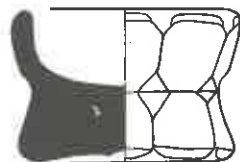
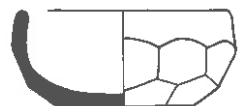
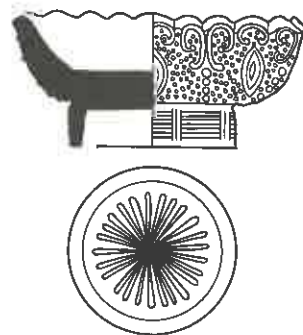
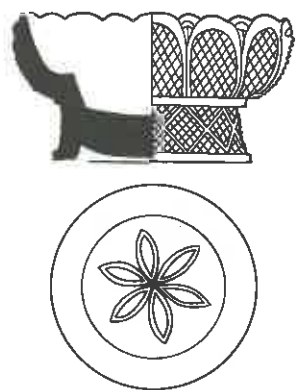

304

1. 228, NYM 1014-98-36
2. gl-zou-2
3. 1850-1900
4. 7.4/4.0/5.2
- 5a. glas/glass
- 5b. kleurloos/colourless
- 5c. ruitpatroon en bogen in reliëf/diamante pattern and arches in relief
- 6a. standing/flat indentation
- 6b.
- 6c. persvorm, twee verticale naden/press-moulded, two vertical seams
7. zoutschaal/salt
8. Nederland/Netherlands
- 9.

305

1. 247, NYM 1022-6-77
2. gl-zou-2
3. 1883-1903
4. 7.7/3.6/4.4
- 5a. glas/glass
- 5b. blauw/blue
- 5c. ornament in reliëf/ornament in relief
- 6a. standing/flat indentation
- 6b.
- 6c. persvorm/press-moulded
7. zoutschaal/salt
8. Nederland/Netherlands
- 9.

306

1. 201, NYM 1000-19-43
2. gl-zou-3
3. 1690-1740
4. 5.8/2.6/3.6
- 5a. glas/glass
- 5b. kleurloos/colourless
- 5c. vijfhoekige facetten/pentagonal facets
- 6a. standvlak/base, weggeslepen p-merk/finished p mark
- 6b.
- 6c. geslepen/cut
7. zoutschaal/salt
8. Bohemen? of Nederlanden?/Bohemia? or Netherlands?
- 9.

307

1. 203, NYM 1001-41-44
2. gl-zou-4
3. 1700-1740
4. 6.0/4.1/5.0
- 5a. glas/glass
- 5b. kleurloos/colourless
- 5c. eivormige facetten/ovoid facets
- 6a. hol standvlak/shallow concave base, weggeslepen p-merk/finished p mark
- 6b.
- 6c. geslepen/cut
7. zoutschaal/salt
8. Bohemen? of Nederlanden?/Bohemia? or Netherlands?
- 9.

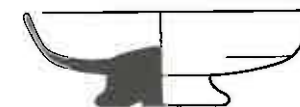
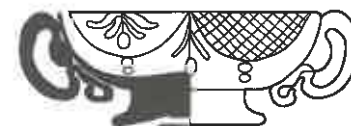

308

1. 203, NYM 1001-41-25
2. gl-zou-5
3. 1700-1740
4. 10.6/2.4/4.0
- 5a. glas/glass
- 5b. opaak wit/opaque white
- 5c.
- 6a. voet/foot, pontilmerk/pontil mark
- 6b.
- 6c.
7. zoutschaal/salt
8. Nederland(en)?/Netherlands?
- 9.

309

1. 313, TL 1-9-117
2. gl-zou-5
3. 1701-1778
4. 6.8/3.0/4.0
- 5a. glas/glass
- 5b. kleurloos/colourless
- 5c. guirlandes met gekruiste arcering/festoons with cross-hatching
- 6a. voet/foot, pontilmerk/pontil mark
- 6b.
- 6c. twee oren, radgravure/two handles, wheel-engraved
7. zoutschaal/salt
8. Bohemen? of Nederlanden?/Bohemia? or Netherlands?
- 9.

310

1. 313, TL 1-9-118
2. gl-zou-5
3. 1701-1778
4. 7.6/2.5/3.5
- 5a. glas/glass
- 5b. kleurloos/colourless
- 5c.
- 6a. voet/foot, pontilmerk/pontil mark
- 6b.
- 6c.
7. zoutschaal/salt
8. Nederland(en)?/Netherlands?
- 9.

311

1. 313, TL 1-9-119
2. gl-zou-5
3. 1701-1778
4. 7.0/2.3/4.2
- 5a. glas/glass
- 5b. kleurloos/colourless
- 5c.
- 6a. voet/foot, pontilmerk/pontil mark
- 6b.
- 6c.
7. zoutschaal/salt
8. Nederland(en)?/Netherlands?
- 9.

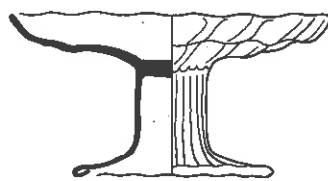
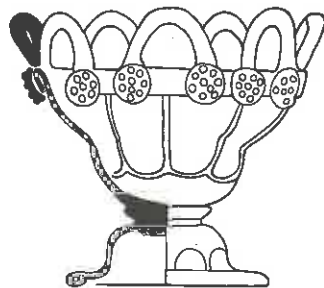

- |  |  |
|--|--|
| <p>312<br/>1. 313, TL 1-9-361<br/>2. gl-zou-6<br/>3. 1701-1778<br/>4. 7.0/5.8/5.4<br/>5a. glas/glass<br/>5b. kleurloos/courless<br/>5c. vrijstaande bogen van draad, braamnoppen, ribben/<br/>separate arches of thread, raspberry prunts, ribs<br/>6a. voet/foot, pontilmerk/pontil mark<br/>6b.<br/>6c. vormgeblazen, omgeslagen mond- en voetrand/moulded, folded rim and foot, opm/comm: zwart uitgeslagen/black efflorescent<br/>7. zoutschaal/salt<br/>8. Nederlanden of Engeland/<br/>Netherlands or England<br/>9.</p> | <p>313<br/>1. 313, TL 1-9-120<br/>2. gl-zou-7<br/>3. 1701-1778<br/>4. 9.4/2.8/6.0<br/>5a. glas/glass<br/>5b. kleurloos/courless<br/>5c.<br/>6a. standvlak/base, pontilmerk/<br/>pontil mark<br/>6b.<br/>6c.<br/>7. zoutschaal/salt<br/>8. Nederland(en)?/Netherlands?<br/>9.</p> |
|--|--|

- 314  
1. 174, DDT 13-1-13  
2. gl-zou-8  
3. 1675-1725  
4. 8.4/4.3/5.2  
5a. glas/glass  
5b. kleurloos/courless  
5c. verticale ribbels/vertical ribbing  
6a. voet/foot, pontilmerk/pontil mark  
6b.  
6c. patroonvorm, omgeslagen voetrand/pattern-moulded, folded foot  
7. zoutschaal/salt  
8. Nederland(en)/Netherlands  
9.

## Metaal/Metal

Michael Klomp



1:1



1:1



1:1



1:2



1:1



1:1



1:4

- |  |   |   |  |
|--|---|---|--|
| <p>1. 168 DDT<br/>2. cz-bbs-1<br/>3. 1580-1610<br/>4. 4.2/4.2/-<br/>5a. Cu/Zn<br/>5b. geslagen, geknipt, gegraveerd/hammered, cut, incised<br/>5c. takken en ranken/branches and tendrils<br/>6c.<br/>7. centraal boekbeslag/central book mount<br/>8.<br/>9. Hasselt 1993, p. 35.</p> | <p>2. 168 DDT<br/>2. cz-bbs-2<br/>3. 1580-1610<br/>4. 2.3/3.4/-<br/>5a. Cu/Zn<br/>5b. geslagen, geknipt/hammered, cut<br/>5c. twee paar concentrische cirkels/two pairs concentric circles<br/>6c.<br/>7. boeksluiting/book-clasp<br/>8.<br/>9.</p> | <p>3. 311 TL<br/>2. cz-bbs-3<br/>3. 1575-1600<br/>4. 1.0/3.4/-<br/>5a. Cu/Zn<br/>5b. geslagen, gegraveerd, geklonken/hammered, incised, riveted<br/>5c. band met schuine lijnen; verticale lijnen van verschillende lengte/strip with diagonal lines; vertical lines of different length<br/>6c.<br/>7. boeksluiting/book-clasp<br/>8.<br/>9.</p> | <p>4. 310 TL<br/>2. sn-bek-1<br/>3. 1820-1869<br/>4. -/7.5/7.3<br/>5a. Sn<br/>5b. gegoten, gegraveerd/ cast, incised<br/>5c. twee groeflijnen op overgang wand naar rand en twee groeflijnen iets boven bodem/two rough lines between wall and rim and two rough lines above the base<br/>6c.<br/>7. beker /beaker<br/>8.<br/>9.</p> |
|--|---|---|--|

- |  |   |   |
|--|---|---|
| <p>5. 172 DDT<br/>2. cz-bel-1<br/>3. 1420-1460<br/>4. -/1.6/1.4<br/>5a. Cu/Zn<br/>5b. geslagen, gesoldeerd, gedraaid/hammered, soldered, turned<br/>5c.<br/>6c.<br/>7. kogelbel/rumbler bell<br/>8.<br/>9.</p> | <p>6. 167 DDT<br/>2. ps-bel-2<br/>3. 1400-1450<br/>4. -/2.8/2.4<br/>5a. Pb/Sn<br/>5b. gegoten/cast<br/>5c.<br/>6c. gotische letters rondom/ gothic letters on all sides<br/>7. bel/bell<br/>8.<br/>9.</p> | <p>7. 168 DDT<br/>2. cu-bla-1<br/>3. 1580-1610<br/>4. -/20.2/10.5<br/>5a. Cu<br/>5b. geslagen, gegoten, geklonken/hammered, cast, riveted<br/>5c. steel: twee paar lijnen langs de rand; kaarsenhouder: cirkels/handle: two pair of lines around the rim; candleholder: circles<br/>6c. gebroken oog/broken eye<br/>7. blaker/candlestick<br/>8.<br/>9.</p> |
|--|---|---|

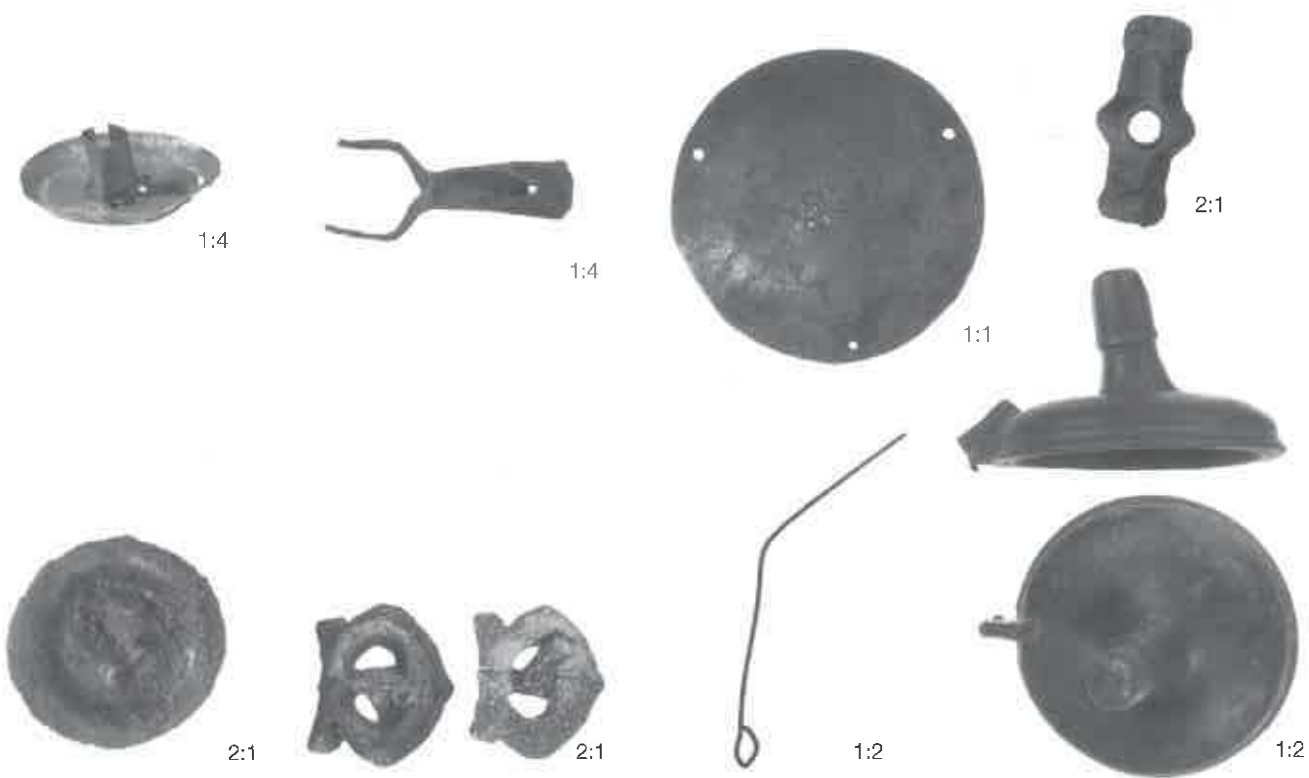

- |   |   |   |   |
|---|---|---|---|
| <p>8<br/>1. 168 DDT<br/>2. cz-bla-2<br/>3. 1580-1610<br/>4. -/10.7<br/>5a. Cu/Zn<br/>5b. geslagen, geklonken/<br/>hammered, riveted<br/>5c.<br/>6c.<br/>7. blaker/candlestick<br/>8.<br/>9.</p> | <p>9<br/>1. 101 DDT<br/>2. fe-boh-1<br/>3. 1490-1525<br/>4. -/13.2/3.0<br/>5a. Fe<br/>5b. gesmeed/forged<br/>6c. punten afgebroken/broken<br/>points<br/>7. bootshaak/boat-hook<br/>8.<br/>9. Hasselt, 1990. p. 123, afb.<br/>48.</p> | <p>10<br/>1. 168 DDT<br/>2. cz-bsc-1<br/>3. 1580-1610<br/>4. -/4.0<br/>5a. Cu/Zn<br/>5b. geslagen, gemerkt/<br/>hammered, marked<br/>5c.<br/>6c. merk: zespuntige ster/<br/>mark: six-pointed star<br/>7. balansschaaltje/balance-pan<br/>8.<br/>9.</p> | <p>11<br/>1. 166 DDT<br/>2. cz-bsl-1<br/>3. 1300-1350<br/>4. 0.7/1.4/-<br/>5a. Cu/Zn<br/>5b. gegoten/cast<br/>5c.<br/>6c.<br/>7. beslag/mount<br/>8.<br/>9.</p> |
|---|---|---|---|

- |   |   |   |  |
|---|---|---|--|
| <p>12<br/>1. 167 DDT<br/>2. cz-bsl-2<br/>3. 1400-1450<br/>4. -/1.4<br/>5a. Cu/Zn<br/>5b. geslagen/hammered<br/>5c. vierpas/quatrefoil<br/>6c.<br/>7. beslag/mount<br/>8.<br/>9.</p> | <p>13<br/>1. 172 DDT<br/>2. pb-bsl-3<br/>3. 1420-1460<br/>4. 0.7/0.9/-<br/>5a. Pb/Sn<br/>5b. gegoten/cast<br/>5c. M-vorm/M-shaped<br/>6c.<br/>7. beslag/mount<br/>8.<br/>9.</p> | <p>14<br/>1. 313 TL<br/>2. cz-bsp<br/>3. 1701-1778<br/>4. -/9.4/-<br/>5a. Cu/Zn<br/>5b. getrokken, gebogen/pulled,<br/>bent<br/>5c.<br/>6c.<br/>7. boeksluitpen/book-clasp pin<br/>8.<br/>9. Lenting e.a. 1993. p. 442,<br/>afb. 164.</p> | <p>15<br/>1. 128 DDT<br/>2. sn-dek-1<br/>3. 1380-1410<br/>4. -/5.2/7.7<br/>5a. Sn<br/>5b. gegoten/cast<br/>5c.<br/>6c.<br/>7. deksel/lid<br/>8.<br/>9.</p> |
|---|---|---|--|

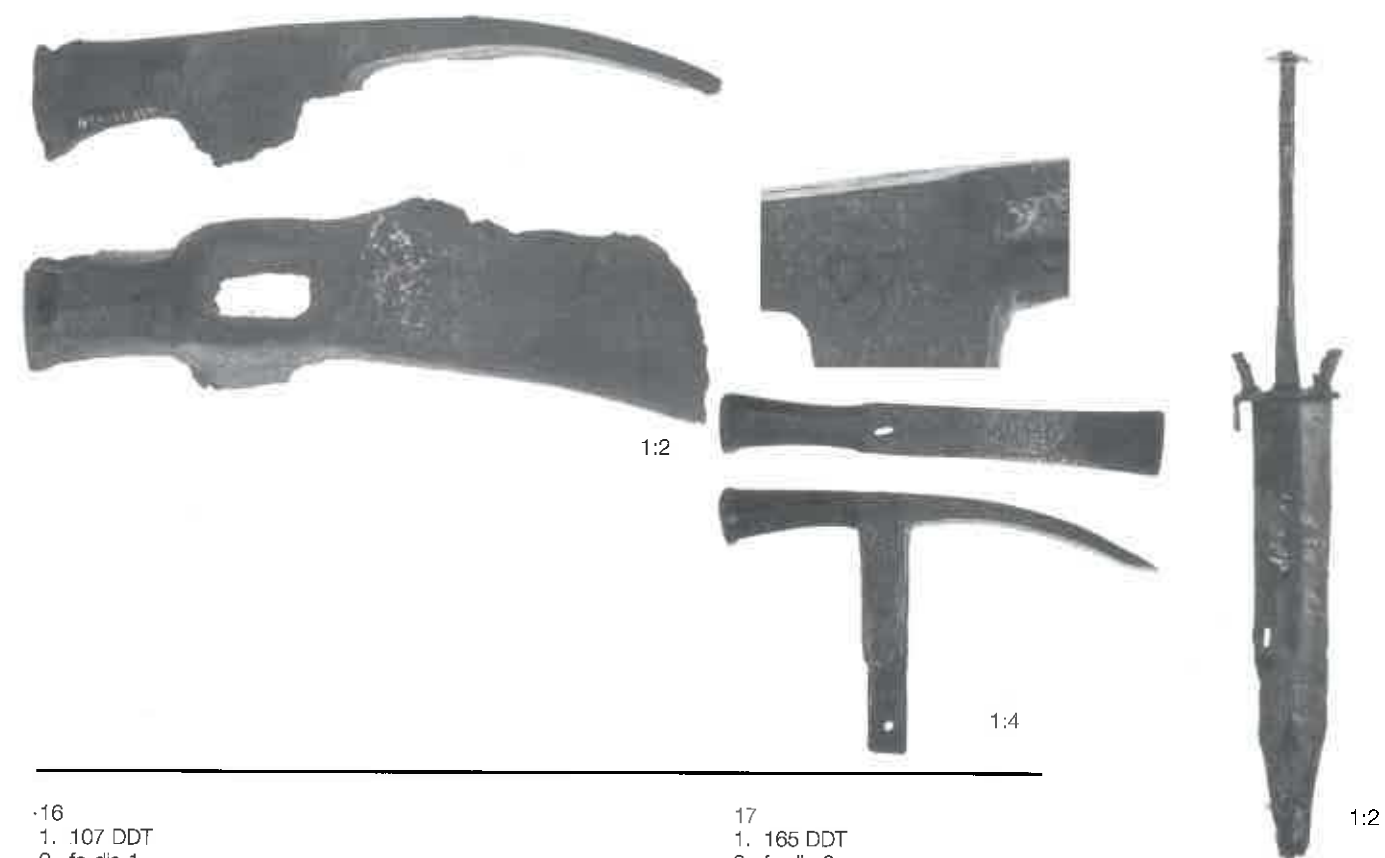

- |  |  |  |
|--|--|--|
| <p>16<br/>1. 107 DDT<br/>2. fe-dis-1<br/>3. 1530-1575<br/>4. 5.4/18.4/-<br/>5a. Fe<br/>5b. gesmeed/forged<br/>5c.<br/>6c.<br/>7. dissel/adze<br/>8.<br/>9.</p> | <p>17<br/>1. 165 DDT<br/>2. fe-dis-2<br/>3. 1400-1425<br/>4. 23.3/13.7/-<br/>5a. Fe<br/>5b. gesmeed/forged<br/>5c.<br/>6c. merk: driehoek met<br/>driester/mark: triangle with<br/>three-pointed star<br/>7. dissel/adze<br/>8.<br/>9.</p> | <p>18<br/>1. 107 DDT<br/>2. fe-dol-1<br/>3. 1530-1575<br/>4. 3.0/22.2/-<br/>5a. Fe<br/>5b. gesmeed/forged<br/>5c.<br/>6c. merk: U met stip/mark: U<br/>with point<br/>7. dolk/dagger<br/>8.<br/>9.</p> |
|--|--|--|



1:2



1:2



1:1



2:1



1:1



1:1



2:1



1:2



1:1



1:1



1:1

23

1. 160 DDT
2. ps-fls-3
3. 1720-1760
4. -/-/4.9
- 5a. Pb/Sn
- 5b. gegoten/cast
- 5c.
- 6c. oog, schroefdraad/loop, screw-thread
7. flessluiting/bottle-top
- 8.
- 9.

24

1. 167 DDT
2. cz-gbe-1
3. 1400-1450
4. 1.8/1.9/-
- 5a. Cu/Zn
- 5b. gegoten/cast
- 5c. knop in het midden en twee op-de hoeken/knob in the middle and on the corners
- 6c.
7. gordelbeugel/belt-loop
- 8.
9. Egan & Pritchard 1993. afb.1761, 1763.

25

1. 167 DDT
2. fe-ges-1
3. 1400-1450
4. -/-/1.5
- 5a. Fe
- 5b. gesmeed/forged
- 5c.
- 6c. rond, leer aanwezig/annular, fragment of leather
7. gesp/buckle
- 8.
- 9.

26

1. 167 DDT
2. cz-ges-1
3. 1400-1450
4. -/-/0.9
- 5a. Cu/Zn
- 5b. gegoten/cast
- 5c.
- 6c. rond/annular
7. gesp/buckle
- 8.
- 9.

19

1. 213 NIJM
2. fe-dol-2
3. 1700-1750
4. 2.0/26.4/-
- 5a. Fe
- 5b. gesmeed/forged
- 5c.
- 6c.
7. dolk/dagger
- 8.
- 9.

20

1. 310 TL
2. cz-doo-1
3. 1820-1869
4. 2.0/7.3/-
- 5a. Cu/Zn
- 5b. gegoten, geklonken/cast, riveted
- 5c. achterzijde/back: CHARLES GIRARDET'S k.k. ausschl. privileg: Schnell Zunder no 1100 in Wien
- 6c.
7. doos/box
- 8.
- 9.

21

1. 169 DDT
2. sn-fls-1
3. 1675-1720
4. -/-/4.7
- 5a. Sn
- 5b. gegoten/cast
- 5c. concentrische cirkels/ concentric circles
- 6c. schroefdraad/screw-thread
7. flessluiting/bottle-top
- 8.
- 9.

22

1. 313 TL
2. sn-fls-2
3. 1701-1778
4. -/-/1.5
- 5a. Sn
- 5b. gegoten/cast
- 5c.
- 6c. fragment glas aanwezig, schroefdraad/fragment of glass, screw-thread
7. flessluiting/bottle-top
- 8.
- 9.

27

1. 168 DDT
2. fe-ges-2
3. 1580-1610
4. 3.5/3.3/-
- 5a. Fe
- 5b. gesmeed/forged
- 5c.
- 6c. dubbel ovaal/double frame subcircular
7. gesp/buckle
- 8.
- 9.

28

1. 170 DDT
2. cz-ges-3
3. 1540-1580
4. 1.8/4.5/-
- 5a. Cu/Zn
- 5b. gegoten/cast
- 5c.
- 6c. ovaal, cilindrische huls/oval, cylindrical case
7. gesp/buckle
- 8.
- 9.

29

1. 171 DDT
2. cz-ges-4
3. 1550-1600
4. 3.5/2.8/-
- 5a. Cu/Zn
- 5b. gegoten/cast
- 5c.
- 6c. dubbel ovaal, verbrand/double frame subcircular, burnt
7. (schoen)gesp/(shoe)buckle
- 8.
- 9.

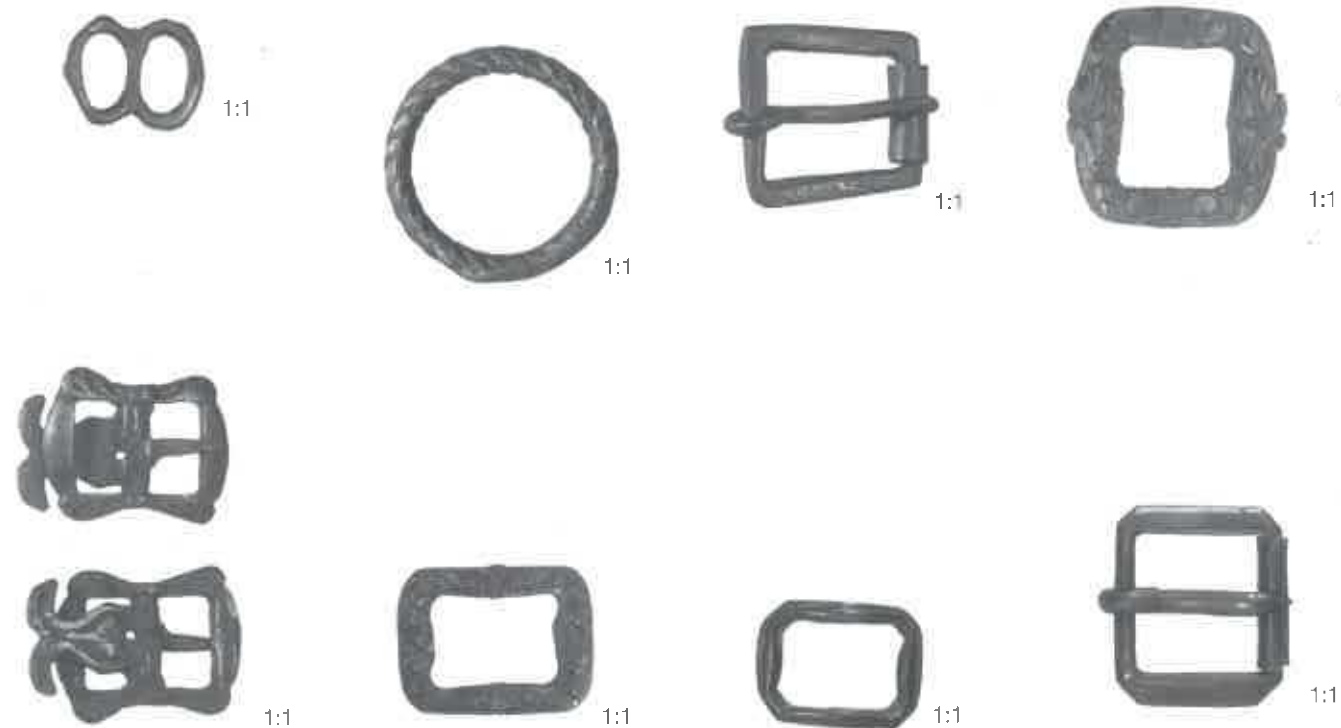

- 30  
1. 173 DDT  
2. cz-ges-5  
3. 1525-1575  
4. 1.9/1.5/-  
5a. Cu/Zn  
5b. gegoten/cast  
5c.  
6c. dubbelo vaal/double frame subcircular  
7. gesp/buckle  
8.  
9.
- 31  
1. 173 DDT  
2. cz-ges-6  
3. 1525-1575  
4. -/1.6  
5a. Cu/Zn  
5b. getrokken, gesoldeerd/pulled, soldered  
5c. kabelmotief/cable design  
6c. rond/annular  
7. gesp/buckle  
8.  
9.
- 32  
1. 313 TL  
2. cz-ges-7  
3. 1701-1778  
4. 2.2/2.5/-  
5a. Cu/Zn  
5b. gegoten/cast  
5c.  
6c. trapzodiaal, cilindervormige huls/trapezoidal, cylindrical case  
7. gesp/buckle  
8.  
9.
- 33  
1. 313 TL  
2. cz-ges-8  
3. 1701-1778  
4. 2.8/3.0/-  
5a. Cu/Zn  
5b. gegoten/cast  
5c. bloemen en twee vogels(?)/flowers and two birds(?)  
6c. afgeronde rechthoek/sub-rectangular case  
7. gesp/buckle  
8.  
9.

- 34  
1. 313 TL  
2. cz-ges-9  
3. 1701-1778  
4. 2.5/1.6/-  
5a. Cu/Zn  
5b. gegoten/cast  
5c.  
6c. rechthoek met punten/pointed rectangle  
7. schoengesp/shoe buckle  
8.  
9.
- 35  
1. 313 TL  
2. cz-ges-10  
3. 1701-1778  
4. 2.5/1.9/-  
5a. Cu/Zn  
5b. gegoten/cast  
5c. bloemen/flowers  
6c. afgeronde rechthoek/sub-rectangular  
7. gesp/buckle  
8.  
9.
- 36  
1. 313 TL  
2. cz-ges-11  
3. 1701-1778  
4. 2.1/1.6/-  
5a. Cu/Zn  
5b. gegoten/cast  
5c.  
6c. afgeronde rechthoek/sub-rectangular  
7. gesp/buckle  
8.  
9.
- 37  
1. 313 TL  
2. cz-ges-12  
3. 1701-1778  
4. 2.4/3.0/-  
5a. Cu/Zn  
5b. gegoten, geslagen, gerold/cast, hammered, rolled  
5c.  
6c. rechthoek met schuine hoeken, cilindervormige huls/rectangular with diagonal edges, cylindrical case  
7. gesp/buckle  
8.  
9. Lenting e.a. 1993. p. 409, afb. 20.

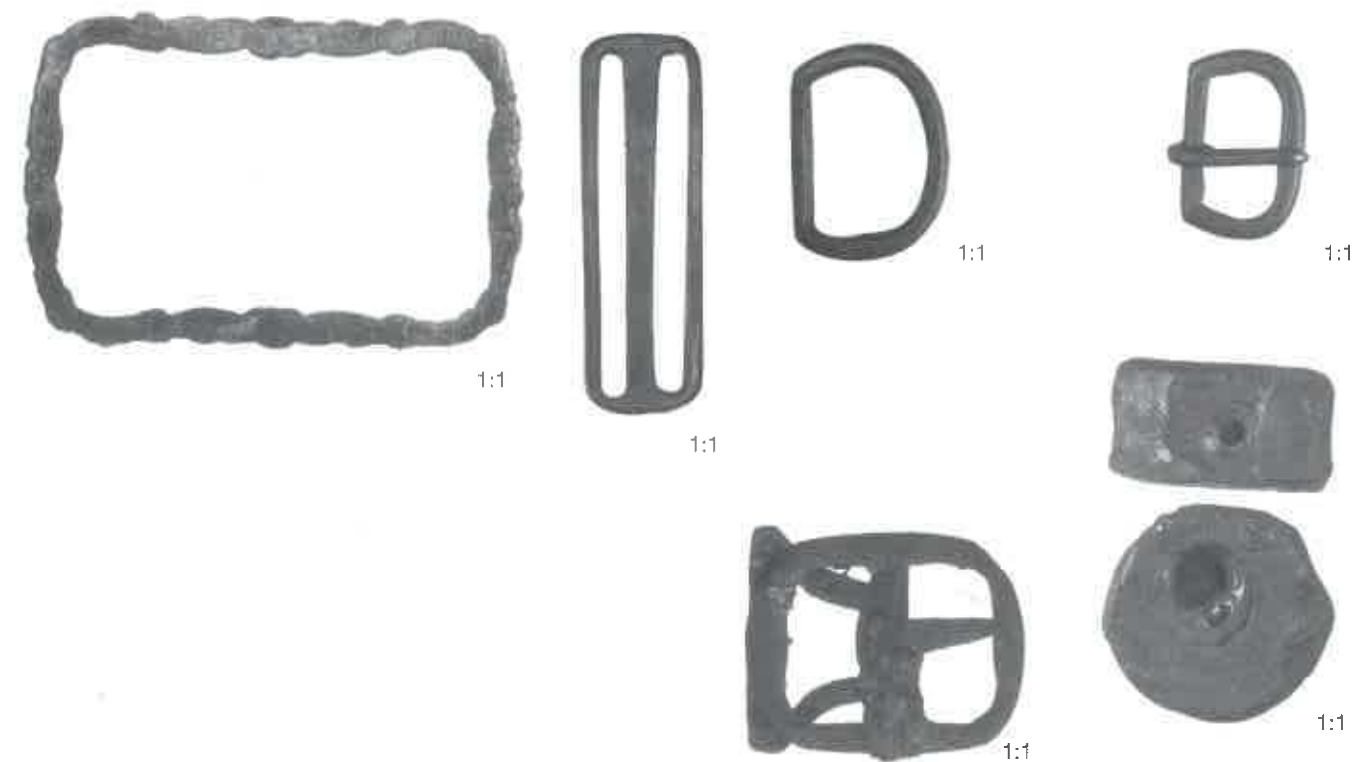

- 38  
1. 310 TL  
2. cz-ges-13  
3. 1820-1869  
4. 6.7/4.5/-  
5a. Cu/Zn  
5b. gegoten, gegraveerd/cast, incised  
5c. golflijnen en twee zonnnetjes/wavy lines and two suns  
6c. licht gebogen rechthoek/slightly flared rectangle  
7. gesp/buckle  
8.  
9.
- 39  
1. 310 TL  
2. cz-ges-14  
3. 1820-1869  
4. 1.6/5.1/-  
5a. Cu/Zn  
5b. gegoten/cast  
5c.  
6c. afgeronde rechthoek/sub-rectangular  
7. gesp/buckle  
8.  
9.
- 40  
1. 310 TL  
2. cz-ges-15  
3. 1820-1869  
4. 2.0/2.8/-  
5a. Cu/Zn  
5b. gegoten/cast  
5c.  
6c. D-vorm/D-shaped  
7. gesp/buckle  
8.  
9.
- 41  
1. 310 TL  
2. cz-ges-16  
3. 1820-1869  
4. 1.6/2.5/-  
5a. Cu/Zn  
5b. gegoten/cast  
5c.  
6c. D-vorm/D-shaped  
7. gesp/buckle  
8.  
9.

- 42  
1. 308 TL  
2. cz-ges-17  
3. 1760-1790  
4. 3.5/3.0/-  
5a. Cu/Zn  
5b. gegoten/cast  
5c.  
6c. afgeronde rechthoek, haakbeugel/sub-rectangular, hook-frame  
7. gesp/buckle  
8.  
9.
- 43  
1. 171 DDT  
2. pb-gew-1  
3. 1550-1600  
4. -/1.6/2.8  
5a. pb  
5b. gegoten/cast  
5c. gat in boven- en zijkant/hole on top and side  
6c.  
7. gewicht/weight  
8.  
9.

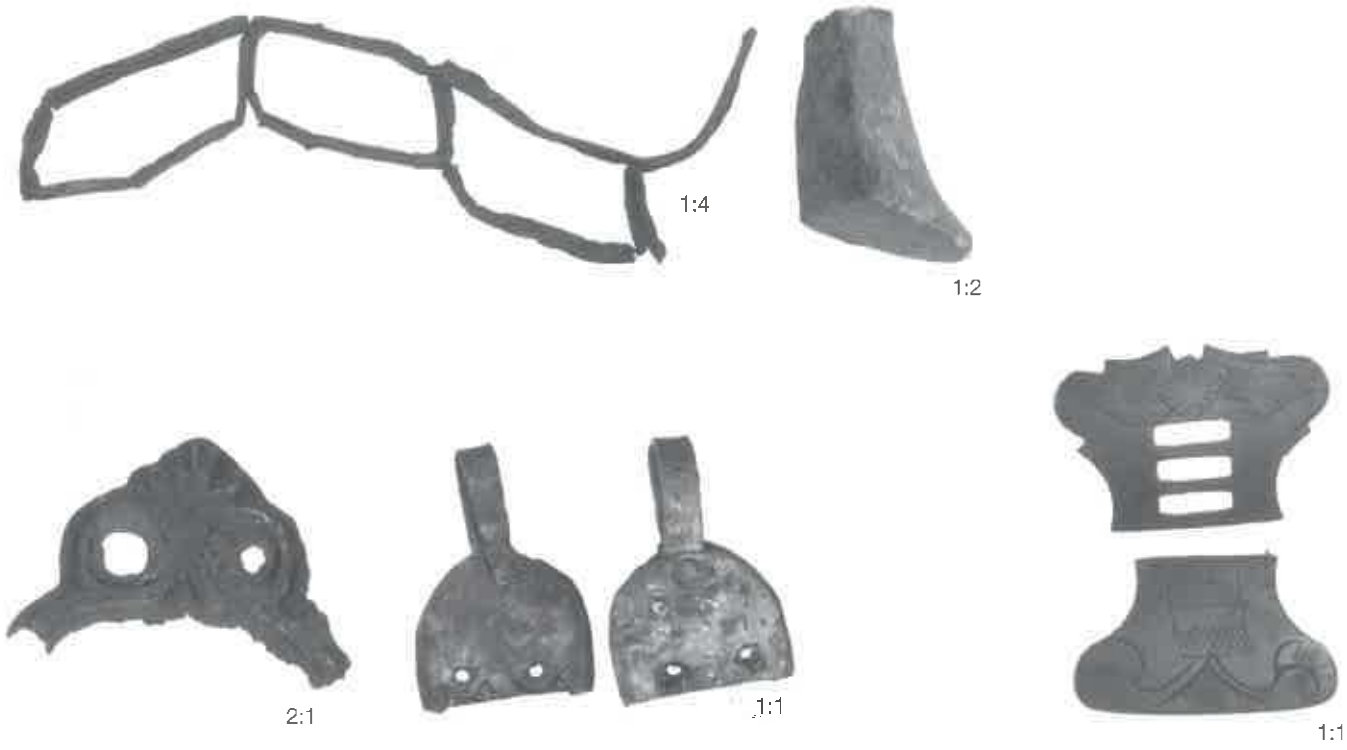

- 44  
 1. 313 TL  
 2. pb-gil  
 3. 1701-1778  
 4. 5.8/41.0/-  
 5a.pb  
 5b.gegoten/cast  
 5c.  
 6c.  
 7. glas-in-lood/window-lead  
 8.  
 9.

- 45  
 1. 300 TL  
 2. cs-gra  
 3. 1500-1550  
 4. 2.2/3.0/-  
 5a.Cu/Sn  
 5b.gegoten/cast  
 5c.  
 6c.pootje/leg  
 7. grape/cooking-pot  
 8.  
 9.

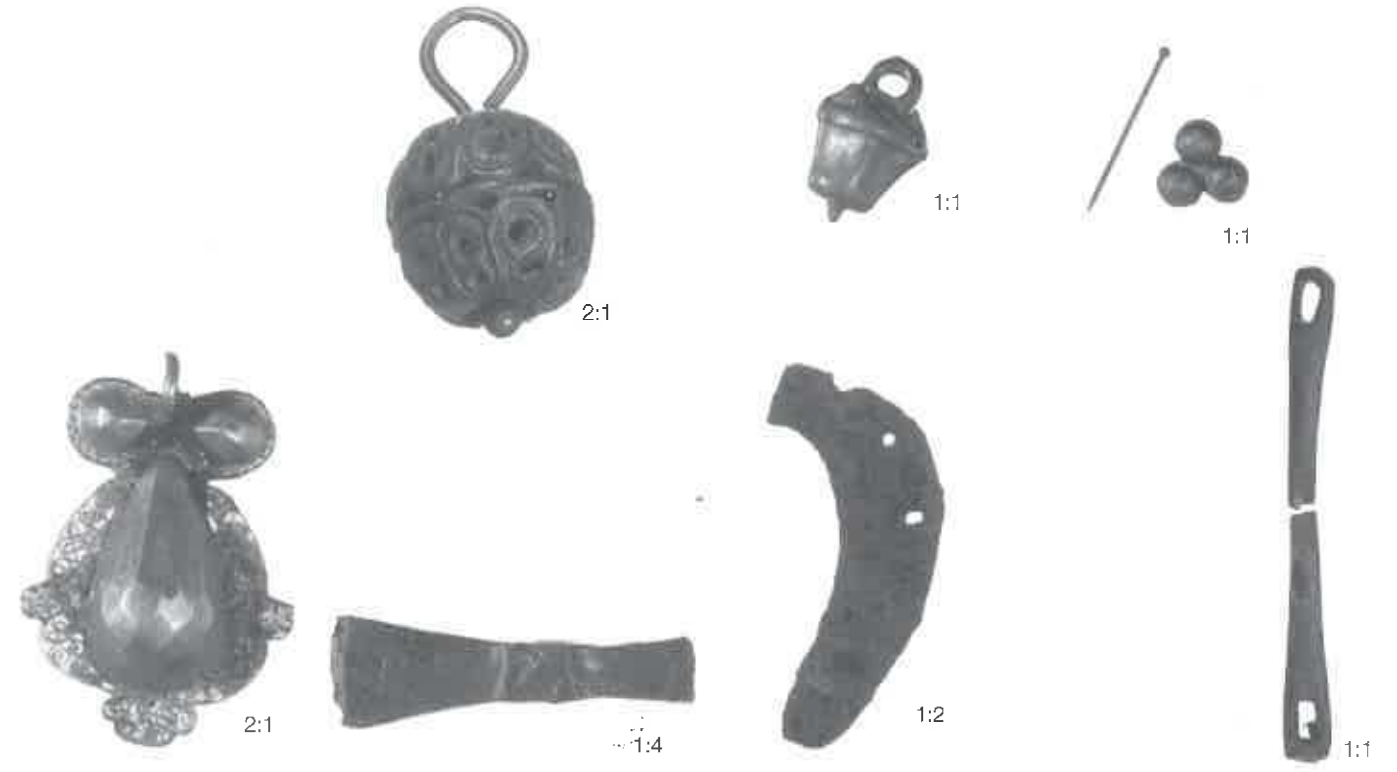

- 49  
 1. 171 DDT  
 2. cz-han-1  
 3. 1550-1600  
 4. -/2.3/1.4  
 5a.Cu/Zn  
 5b.gegoten/cast  
 5c.ster en eierlijsten/rows of stars and eggs  
 6c.  
 7. hanger/pendant  
 8.  
 9.

- 50  
 1. 130 DDT  
 2. ag-han-2  
 3. 1525-1550  
 4. -/2.4/1.6  
 5a.Ag  
 5b.gegoten/cast  
 5c.eikel/acorn  
 6c.  
 7. hanger/pendant  
 8.  
 9.

- 51  
 1. 313 TL  
 2. cz-han-3  
 3. 1701-1778  
 4. 0.9/0.9/-  
 5a.Cu/Zn  
 5b.gegoten/cast  
 5c.pareland/pearl rim  
 6c.glas, gevonden met cz-spe-2/  
 glass, found with cz-spe-2  
 7. hanger/pendant  
 8.  
 9.

- 46  
 1. 170 DDT  
 2. cz-gsl-1  
 3. 1540-1580  
 4. -/2.3/-  
 5a.Cu/Zn  
 5b.gegoten/cast  
 5c.  
 6c.  
 7. gordelsluiting/belt-clasp  
 8.  
 9.

- 47  
 1. 173 DDT  
 2. cz-gsl-2  
 3. 1525-1575  
 4. 2.4/3.2/-  
 5a.Cu/Zn  
 5b.geslagen, geklonken/  
 hammered, riveted  
 5c.driehoekjes op haakje/  
 triangles on hook  
 6c.  
 7. gordelsluiting/belt-clasp  
 8.  
 9.

- 48  
 1. 313 DDT  
 2. cz-gsl-3  
 3. 1701-1778  
 4. 3.6/4.5/-  
 5a.Cu/Zn  
 5b.gegoten, gegraveerd/cast,  
 incised  
 5c.  
 6c.  
 7. gordelsluiting/belt-clasp  
 8.  
 9. The Coinhunter 1994. nr. 52,  
 p. 25, 52/9-52/11.

- 52  
 1. 313 TL  
 2. au-han-4  
 3. 1701-1778  
 4. 1.8/2.6/-  
 5a. Au  
 5b.gegoten, gesoldeerd/cast,  
 soldered  
 5c.filligrain techniek/filigree work  
 6c.  
 7. hanger/pendant  
 8.  
 9.

- 53  
 1. 218 NIJM  
 2. fe-hbl-1  
 3. 1425-1475  
 4. 6.0/19.3/-  
 5a.Fe  
 5b.gesmeed/forged  
 5c.  
 6c.  
 7. hamerbijl/axe-hammer  
 8.  
 9.

- 54  
 1. 145 DDT  
 2. fe-hoe-1  
 3. 1360-1385  
 4. 2.6/9.7/-  
 5a.Fe  
 5b.gesmeed/forged  
 5c.  
 6c.  
 7. hoefijzer/horseshoe  
 8.  
 9.

- 55  
 1. 313 TL  
 2. cz-hon-1  
 3. 1701-1778  
 4. 0.6/6.4/-  
 5a.Cu/Zn  
 5b.gegoten/cast  
 5c.  
 6c.  
 7. hoofdnaald /needle-eye  
 8.  
 9.



- 56  
1. 310 TL  
2. cz-hsl-2  
3. 1820-1869  
4. 2.1/2.3/-  
5a. Cu/Zn  
5b. gegoten/cast  
5c.  
6c.  
7. hangslot/padlock  
8.  
9.

- 57  
1. 167 DDT  
2. ps-ins  
3. 1400-1450  
4. 1.7/1.6/-  
5a. Pb/Sn  
5b. gegoten/cast  
5c.  
6c. afbeelding van een fles/  
bottle  
7. insigne/badge  
8.  
9.

- 58  
1. 170 DDT  
2. ps-ins  
3. 1540-1580  
4. 3.2/3.7/-  
5a. Pb/Sn  
5b. gegoten/cast  
5c.  
6c. bijbelse scene: drie konin-  
gen(?) / religious scene: three  
kings  
7. insigne/badge  
8.  
9.

- 59  
1. 130 DDT  
2. sn-kan-1  
3. 1525-1550  
4. -/15.7/10.0  
5a. Sn  
5b. gegoten/cast  
5c.  
6c. merk: stadswapen, gotische  
M, eigendomsmerk: een  
zon/mark: city weapon,  
gothic M, owner's mark: sun  
7. (schen)kan/jug  
8. Dordrecht of/or Rotterdam  
9.

- 60  
1. 121 DDT  
2. cz-kdl-1  
3. 1375-1425  
4. -/15.8/7.8  
5a. Cu/Zn  
5b. gegoten, gedraaid/cast,  
turned  
5c.  
6c.  
7. kandelaar/candlestick  
8.  
9. Ter Kuile 1986. p. 99-100,  
afb. 132-134.

- 61  
1. 223 NiJM  
2. cz-kdl-1  
3. 1450-1525  
4. -/15.7/7.8  
5a. Cu/Zn  
5b. gegoten, gedraaid/cast,  
turned  
5c.  
6c.  
7. kandelaar/candlestick  
8.  
9. Ter Kuile 1986. p. 99-100,  
afb. 132-134.

- 62  
1. 313 TL  
2. fe-kho-1  
3. 1701-1778  
4. 2.4/11.7/-  
5a. Fe  
5b. gesmeed/forged  
5c. kabelmotief/cable design  
6c.  
7. kaarsenhouder/candleholder  
8.  
9.

- 63  
1. 313 TL  
2. cz-kkn-1  
3. 1701-1778  
4. -/1.2  
5a. Cu/Zn  
5b. gegoten/cast  
5c. parelrand/pearl rim  
6c. glas of bergkristal, s-vormige  
schakel/glass or rock-crystal,  
s-shaped link  
7. keelknoop/throat-button  
8.  
9. Lenting e.a. 1993. p. 429,  
afb. 121.



- 64  
1. 313 TL  
2. cz-klh-1  
3. 1701-1778  
4. -/3.2/-  
5a. Cu/Zn  
5b. getrokken, gebogen/pulled,  
bent  
5c.  
6c.  
7. kledinghaak/hooded tag  
8.  
9. Lenting e.a. 1993. 429, afb.  
125.

- 65  
1. 313 TL  
2. cz-klo-1  
3. 1701-1778  
4. -/1.3  
5a. Cu/Zn  
5b. getrokken, gedraaid/pulled;  
turned  
5c.  
6c. diameter varieert van 0.8 tot  
1.3/diameter varies from 0.8  
to 1.3  
7. kledinggoog/wire loop  
8.  
9. Lenting e.a. 1993. p. 429,  
afb. 125.

- 66  
1. 169 TL  
2. cz-kno-1  
3. 1675-1720  
4. -/3.0  
5a. Cu/Zn  
5b. gegoten/cast  
5c.  
6c.  
7. knoop/button  
8.  
9.

- 67  
1. 170 TL  
2. ag-kno-2  
3. 1540-1580  
4. -/1.7  
5a. Ag  
5b. geslagen/hammered  
5c. weefbandmotief/  
woven motif  
6c.  
7. knoop/button  
8.  
9.

- 68  
1. 313 TL  
2. cz-kno-3  
3. 1701-1778  
4. -/1.8  
5a. Cu/Zn  
5b. gegoten/cast  
5c.  
6c.  
7. knoop/button  
8.  
9.

- 69  
1. 160 DDT  
2. cz-kno-4  
3. 1720-1760  
4. -/1.7  
5a. Cu/Zn  
5b. geslagen, gesoldeerd/  
hammered, soldered  
5c.  
6c. houten kern/wooden core  
7. knoop/button  
8.  
9.

- 70  
1. 313 TL  
2. ps-kno-4  
3. 1701-1778  
4. -/2.0  
5a. Pb/Sn  
5b. geslagen/hammered  
5c. spinnweb-patroon/  
cobweb pattern  
6c. houten kern/wooden core  
7. knoop/button  
8.  
9. Lenting e.a. 1993. p. 424,  
afb. 86.

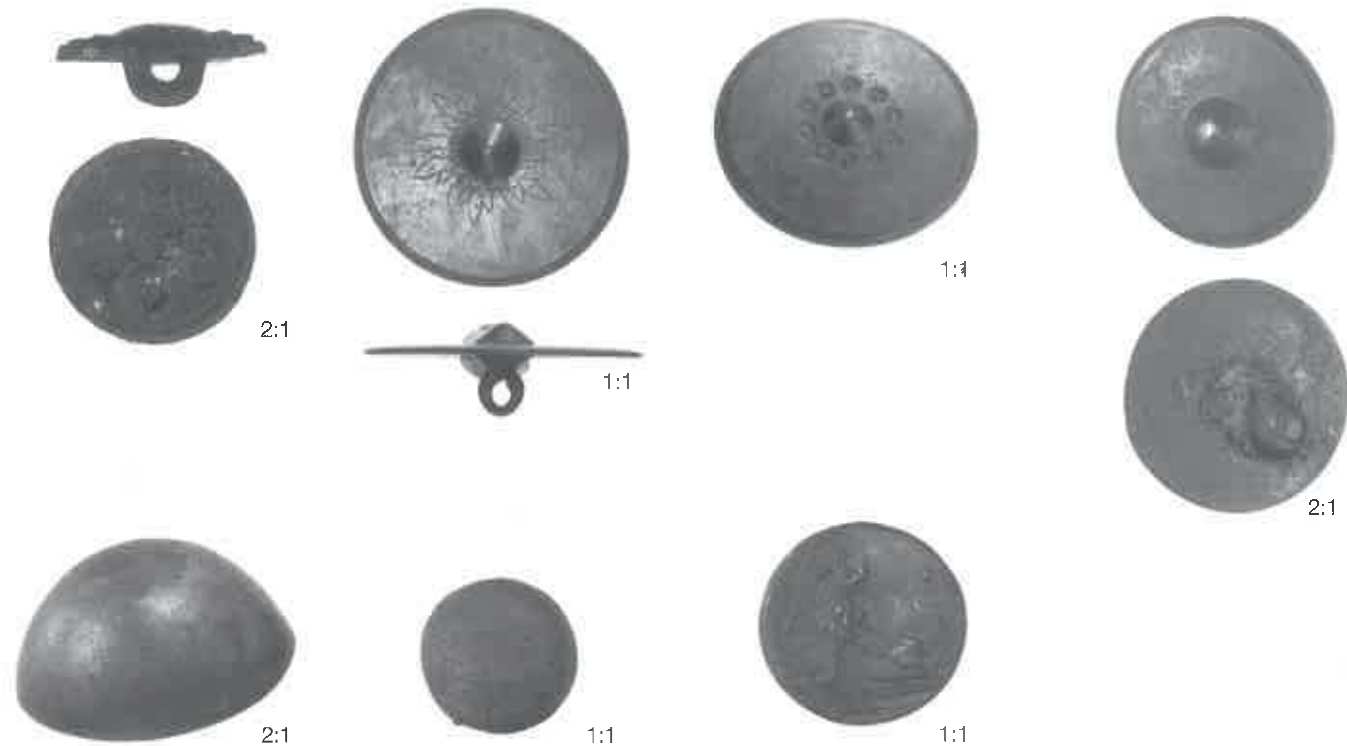

- |  |   |   |  |
|--|---|---|--|
| <p>71<br/>1. 313 TL<br/>2. cz-kno-5<br/>3. 1701-1778<br/>4. -/1.7<br/>5a. Cu/Zn<br/>5b. geslagen/hammered<br/>5c. bloem/flower<br/>6c.<br/>7. knoop/button<br/>8.<br/>9.</p> | <p>72<br/>1. 310 TL<br/>2. ps-kno-6<br/>3. 1820-1869<br/>4. -/3.5<br/>5a. Pb/Sn<br/>5b. gegoten/cast<br/>5c. bloem door puntversiering/<br/>flower point-decoration<br/>6c.<br/>7. knoop/button<br/>8.<br/>9.</p> | <p>73<br/>1. 310 TL<br/>2. ps-kno-6<br/>3. 1820-1869<br/>4. -/3.5<br/>5a. Pb/Sn<br/>5b. gegoten/cast<br/>5c. puntcirkel versiering/<br/>ring-and-dot decoration<br/>6c.<br/>7. knoop/button<br/>8.<br/>9.</p> | <p>74<br/>1. 310 TL<br/>2. ps-kno-7<br/>3. 1820-1869<br/>4. -/1.8<br/>5a. Pb/Sn<br/>5b. gegoten/cast<br/>5c.<br/>6c.<br/>7. knoop/button<br/>8.<br/>9.</p> |
|--|---|---|--|



- |  |  |   |   |
|--|--|---|---|
| <p>78<br/>1. 310 TL<br/>2. cz-kno-11<br/>3. 1820-1869<br/>4. -/1.6<br/>5a. Cu/Zn<br/>5b. geslagen/hammered<br/>5c.<br/>6c. vier gaten/four holes<br/>7. knoop/button<br/>8.<br/>9.</p> | <p>79<br/>1. 160 DDT<br/>2. cz-kno-12<br/>3. 1720-1760<br/>4. -/1.2<br/>5a. Cu/Zn<br/>5b. geslagen, gesoldeerd/<br/>hammered, soldered<br/>5c.<br/>6c.<br/>7. knoop/button<br/>8.<br/>9.</p> | <p>80<br/>1. 313 TL<br/>2. cz-knp-1<br/>3. 1701-1778<br/>4. -/2.8<br/>5a. Cu/Zn<br/>5b. gegoten/cast<br/>5c.<br/>6c. schroefdraad/screw-thread<br/>7. knop/knob<br/>8.<br/>9.</p> | <p>81<br/>1. 313 TL<br/>2. cz-knp-2<br/>3. 1701-1778<br/>4. 1.2/3.4/-<br/>5a. Cu/Zn<br/>5b. gegoten/cast<br/>5c.<br/>6c.<br/>7. knop/knob<br/>8.<br/>9.</p> |
|--|--|---|---|

- |  |  |  |
|--|--|--|
| <p>75<br/>1. 160 DDT<br/>2. cz-kno-8<br/>3. 1720-1760<br/>4. -/1.9<br/>5a. Cu/Zn<br/>5b. geslagen/hammered<br/>5c.<br/>6c.<br/>7. knoop/button<br/>8.<br/>9.</p> | <p>76<br/>1. 310 TL<br/>2. cz-kno-9<br/>3. 1820-1869<br/>4. -/2.1<br/>5a. Cu/Zn<br/>5b. gegoten/cast<br/>5c.<br/>6c. kasteel of poort met woord<br/>TIEL/castle or gate with TIEL<br/>7. uniformknoop/uniform<br/>button<br/>8.<br/>9.</p> | <p>77<br/>1. 310 TL<br/>2. cz-kno-10<br/>3. 1820-1869<br/>4. -/2.5<br/>5a. Cu/Zn<br/>5b. geslagen/hammered<br/>5c.<br/>6c. gekroonde leeuw met zwaard<br/>en pijnbundel/lion with<br/>crown, sword and bundle of<br/>arrows<br/>7. uniformknoop/uniform button<br/>8. Nederland/Netherlands<br/>9.</p> |
|--|--|--|

- |   |  |
|---|--|
| <p>82<br/>1. 310 TL<br/>2. pb-kog<br/>3. 1820-1869<br/>4. -/1.7<br/>5a. Pb<br/>5b. gegoten/cast<br/>5c.<br/>6c.<br/>7. kogel/bullet<br/>8.<br/>9.</p> | <p>83<br/>1. 170 DDT<br/>2. sn-kom-1<br/>3. 1540-1580<br/>4. -/1-<br/>5a. Sn<br/>5b. gegoten/cast<br/>5c.<br/>6c. merk: stadswapen van<br/>Leiden met initialen H en L/<br/>mark: coat of arms of the<br/>town of Leiden with initials H<br/>and L<br/>7. kom/bowl<br/>8.<br/>9.</p> |
|---|--|



- 84  
1. 170 DDT  
2. sn-kom-1  
3. 1540-1580  
4. -/-/  
5a. Sn  
5b. gegoten/cast  
5c.  
6c. merk: huismerk met initialen H en B/mark: house-mark with initials H and B  
7. kom/bowl  
8.  
9.

- 85  
1. 170 DDT  
2. sn-kom-2  
3. 1540-1580  
4. -/-/16.4  
5a. Sn  
5b. gegoten/cast  
5c.  
6c. merk: driehoek met drie kruisjes (eigendomsmerk)/mark: triangle with three crosses (owner's mark)  
7. kom/bowl  
8.  
9.

- 86  
1. 313 TL  
2. sn-kom  
3. 1701-1778  
4. -/-/6.8  
5a. Sn  
5b. gegoten/cast  
5c.  
6c.  
7. kom/bowl  
8.  
9.

- 87  
1. 313 TL  
2. cz-kpp-1  
3. 1701-1778  
4. 2.4/3.8/-  
5a. Cu/Zn  
5b. gegoten/cast  
5c.  
6c.  
7. koppelpassant/kopple-passant  
8.  
9.

- 88  
1. 170 DDT  
2. sn-kra-1  
3. 1540-1580  
4. 0.6/1.5/-  
5a. Sn  
5b. gegoten/cast  
5c.  
6c.  
7. kraal/bead  
8.  
9.

- 89  
1. 168 DDT  
2. cs-krn-1  
3. 1580-1610  
4. 3.5/6.1/1.9  
5a. Cu/Sn  
5b. gegoten/cast  
5c.  
6c.  
7. tapkraan/tap key  
8.  
9.

- 90  
1. 107 DDT  
2. cz-krn-2  
3. 1530-1575  
4. 4.8/9.5/1.9  
5a. Cu/Zn  
5b. gegoten/cast  
5c. driepas/trefoil  
6c.  
7. tapkraan/tap key  
8.  
9. Baart 1977. p. 352-353. afb. 657 en 659.



- 91  
1. 264 NIJM  
2. cz-km-3  
3. 1700-1725  
4. 3.7/7.7/1.7  
5a. Cu/Zn  
5b. gegoten/cast  
5c.  
6c. merk/mark  
7. tapkraan/tap key  
8.  
9.

- 92  
1. 200 NIJM  
2. cz-krn-4  
3. 1800-1852  
4. 2.0/4.3/1.2  
5a. Cu/Zn  
5b. gegoten/cast  
5c.  
6c.  
7. tapkraan/tap key  
8.  
9.

- 93  
1. 101 DDT  
2. fe-ksc-1  
3. 1490-1525  
4. 5.4/19.2/-  
5a. Fe  
5b. gesmeed/forged  
5c.  
6c.  
7. knijpschaar/shears  
8.  
9.

- 94  
1. 148 DDT  
2. fe-ksc-2  
3. 1340-1380  
4. 1.0/12.9/-  
5a. Fe  
5b. gesmeed/forged  
5c.  
6c.  
7. knijpschaar/shears  
8.  
9.

- 95  
1. 148 DDT  
2. fe-ksc-3  
3. 1340-1380  
4. 1.9/14.0/-  
5a. Fe  
5b. gesmeed/forged  
5c.  
6c.  
7. knijpschaar/shears  
8.  
9.

- 96  
1. 148 DDT  
2. fe-ksc-4  
3. 1340-1380  
4. -/14.0/-  
5a. Fe  
5b. gesmeed/forged  
5c.  
6c.  
7. knijpschaar/shears  
8.  
9.

- 97a  
1. 168 DDT  
2. cz-lan-1  
3. 1580-1610  
4. -/5.2  
5a. Cu/Zn  
5b. geslagen/hammered  
5c.  
6c.  
7. lantaarn/lantern  
8.  
9.



1:2



1:2



1:1



1:1



1:4



kz



vz

1:4

97b

1. 168 DDT
2. cz-lan-1
3. 1580-1610
4. 5.7/6.8/-
- 5a. Cu/Zn
- 5b. geslagen, geknipt/  
hammered, cut
- 5c.
- 6c.
7. deurtje van lantaarn/  
door from lantern
- 8.
- 9.

98

1. 168 DDT
2. cz-lan-1
3. 1580-1610
4. -/5.0
- 5a. Cu/Zn
- 5b. geslagen/hammered
- 5c.
- 6c.
7. tussenschotje, vier gaten/  
spacer-plate, four holes
- 8.
- 9.

99

1. 311 TL
2. sn-lep-1
3. 1575-1600
4. -/17.7/6.0
- 5a. Sn
- 5b. gegoten/cast
- 5c.
- 6c. merk: roosmerk en tweemaal  
G/mark: rose and two G
7. lepel/spoon
- 8.
- 9.

100

1. 313 TL
2. sn-lep-2
3. 1701-1778
4. -/18.2/4.5
- 5a. Sn
- 5b. gegoten/cast
- 5c.
- 6c. merk: engel/mark: angel
7. lepel/spoon
- 8.
9. Baart 1977. p. 309, ill. 102.



1:1



kz

vz

1:2



1:4



1:1



1:1



1:4



1:1



1:1



1:4



1:1



1:2

101

1. 313 TL
2. sn-lep-3
3. 1701-1778
4. -/12.6/-
- 5a. Sn
- 5b. gegoten/cast
- 5c.
- 6c. merk: gekroonde roos met  
initialen M.V.O. in de kroon/  
mark: crowned rose with  
initials M.V.O. in crown
7. lepel/spoon
8. Nijmegen: Mathijs van Ooyen
9. Baart, 1977. p. 306, ill. 98,  
merk: Dubbe, 1978. p. 36,  
fig. 483.

102

1. 168 DDT
2. sn-lep-4
3. 1580-1610
4. -/19.5/6.6
- 5a. Sn
- 5b. gegoten/cast
- 5c.
- 6c. merk: gekroonde roos met  
B+W/mark: crowned rose  
with B+W
7. lepel/spoon
- 8.
- 9.

103

1. 170 DDT
2. sn-lep-5
3. 1540-1580
4. -/19.5/5.6
- 5a. Sn
- 5b. gegoten/cast
- 5c.
- 6c. merk: gekroonde roos/  
mark: crowned rose
7. lepel/spoon
- 8.
- 9.

104

1. 170 DDT
2. cn-lep-6
3. 1540-1580
4. -/17.8/5.4
- 5a. Cu/Zn en Ni
- 5b. gegoten, vernikkeld/cast,  
plated
- 5c.
- 6c. merk: twee lepels met  
initialen I en W/mark: two  
spoons with initials I and W
7. lepel/spoon
8. Engeland/England
9. Klijn, 1987. p. 97, afb. 107a.

105

1. 313 TL
2. sn-lep
3. 1701-1778/1707-1723
4. -/1/-
- 5a. Sn
- 5b. gegoten/cast
- 5c.
- 6c. merk: gekroonde roos met  
initialen I.V.A. in de kroon/  
mark: crowned rose with  
initials I.V.A.
7. lepel/spoon
8. Rotterdam: Johannes van  
Alphen
- 9.

106

1. 167 DDT
2. cz-mah-1
3. 1400-1450
4. -/4.6/-
- 5a. Cu/Zn
- 5b. gegoten/cast
- 5c.
- 6c.
7. mantelhaak/double-hooked  
fastener
- 8.
- 9.

107

1. 108 DDT
2. cz-mbs-1
3. 1450-1475
4. 4.6/6.7/-
- 5a. Cu/Zn
- 5b. gegoten/cast
- 5c.
- 6c. hartvormig/heart-shaped
7. meubelbeslag/  
furniture-mount
- 8.
9. Platt en Coleman-Smith,  
1975. p. 267, afb. 1864.



- 108  
 1. 308 TL  
 2. cz-mbs-2  
 3. 1760-1790  
 4. 3.6/6.6/-  
 5a. Cu/Zn  
 5b. gegoten/cast  
 5c. cirkels/circles  
 6c.  
 7. meubelbeslag/  
 furniture-mount  
 8.  
 9.

- 109  
 1. 310 TL  
 2. cz-mbs-3  
 3. 1820-1869  
 4. 1.5/3.0/-  
 5a. Cu/Zn  
 5b. geslagen/hammered  
 5c.  
 6c.  
 7. meubelbeslag/  
 furniture-mount, key-hole  
 plate  
 8.  
 9.

- 110  
 1. 170 DDT  
 2. fe-mes-1  
 3. 1540-1580  
 4. 1.5/9.1/-  
 5a. Fe  
 5b. gesmeed/forged  
 5c.  
 6c.  
 7. mes/knife  
 8.  
 9.

- 111  
 1. 153 DDT  
 2. fe-mes-2  
 3. 1580-1605  
 4. 1.9/15.8/-  
 5a. Fe  
 5b. gesmeed/forged  
 5c.  
 6c.  
 7. mes/knife  
 8.  
 9.

- 112  
 1. 126 DDT  
 2. fe-mes-3  
 3. 1275-1325  
 4. 2.0/13.0/-  
 5a. Fe  
 5b. gesmeed/forged  
 5c.  
 6c. groef/groove  
 7. mes/knife  
 8.  
 9.



- 113  
 1. 125 DDT  
 2. fe-mes-4  
 3. 1300-1350  
 4. 1.8/19.3/-  
 5a. Fe  
 5b. gesmeed/forged  
 5c.  
 6c. letters, ingelegd/  
 inlaid lettering  
 7. mes/knife  
 8.  
 9.

- 114  
 1. 105 DDT  
 2. fe-mes-5  
 3. 1430-1460  
 4. -/9.7/1.5  
 5a. Fe  
 5b. gesmeed/forged  
 5c.  
 6c.  
 7. mes/knife  
 8.  
 9.

- 115  
 1. 105 DDT  
 2. fe-mes-6  
 3. 1430-1460  
 4. 1.3/15.2/-  
 5a. Fe  
 5b. gesmeed/forged  
 5c.  
 6c.  
 7. mes/knife  
 8.  
 9.

- 116  
 1. 105 DDT  
 2. fe-mes-7  
 3. 1430-1460  
 4. 1.9/9.8/-  
 5a. Fe  
 5b. gesmeed/forged  
 5c.  
 6c.  
 7. mes/knife  
 8.  
 9.

- 117  
 1. 105 DDT  
 2. fe-mes-8  
 3. 1430-1460  
 4. -1.8/15.0/-  
 5a. Fe  
 5b. gesmeed/forged  
 5c.  
 6c.  
 7. mes/knife  
 8.  
 9.

- 118  
 1. 147 DDT  
 2. fe-mes-9  
 3. 1350-1375  
 4. 1.5/11.6/-  
 5a. Fe  
 5b. gesmeed, geklonken/forged,  
 riveted  
 5c.  
 6c.  
 7. mes/knife  
 8.  
 9.

- 119  
 1. 144 DDT  
 2. fe-mes-10  
 3. 1525-1560  
 4. 1.9/16.7/-  
 5a. Fe  
 5b. gesmeed, geklonken/forged,  
 riveted  
 5c.  
 6c.  
 7. mes/knife  
 8.  
 9.

- 120  
 1. 120 DDT  
 2. fe-mes-11  
 3. 1300-1325  
 4. 2.0/12.4/-  
 5a. Fe  
 5b. gesmeed/forged  
 5c.  
 6c.  
 7. mes/knife  
 8.  
 9.



1:1



1:2



1:2



1:2



1:2

121

1. 134 DDT
2. fe-mes-12
3. 1350-1400
4. 2.2/12.4/-
- 5a. Fe
- 5b. gesmeed, ingelegd/forged, inlaid
- 5c.
- 6c. merk: ruit ingelegd met zilver/silver inlay
7. mes/knife
- 8.
- 9.

122

1. 137 DDT
2. fe-mes-13
3. 1340-1385
4. 1.5/14.4/-
- 5a. Fe
- 5b. gesmeed/forged
- 5c.
- 6c.
7. mes/knife
- 8.
- 9.

123

1. 311 TL
2. fc-mes-14
3. 1575-1600
4. 2.0/22.3/-
- 5a. Fe en Cu/Zn
- 5b. gesmeed, gegoten, ingelegd/forged, cast, inlaid
- 5c.
- 6c.
7. mes/knife
- 8.
- 9.

124

1. 311 TL
2. fc-mes-14
3. 1575-1600
4. 2.0/22.3/-
- 5a. Fe en Cu/Zn
- 5b. gesmeed, gegoten, ingelegd/forged, cast, inlaid
- 5c. doedelzakspeler/piper
- 6c.
7. mes/knife
- 8.
9. Land 1984. p. 82, afb. 132.



1:2



1:1



1:2



2:1

125

1. 171 DDT
2. cz-mes
3. 1550-1600
4. -/8.4/2.2
- 5a. Cu/Zn
- 5b. gesneden, gegoten, gegraveerd/cut, cast, incised
- 5c. gekerfde achterplaat/curved endplate
- 6c. benen mesheft met messing eindplaat/bone knife-handle with brass end-plate
7. mesheft/knife-handle
- 8.
- 9.

126

1. 168 DDT
2. cz-mes
3. 1580-1610
4. 2.1/6.2/-
- 5a. Cu/Zn
- 5b. geslagen, gegraveerd/hammered, incised
- 5c. twee vogels, bloemen en schaakbordpatroon/two birds, flowers and checker-board design
- 6c. houten kern/wooden core
7. mesheft/knife-handle
- 8.
9. Lenting e.a. 1993, 545, afb. 33.

127

1. 148 DDT
2. fe-mes
3. 1340-1380
4. 2.5/16.0/-
- 5a. Fe
- 5b. gesmeed/forged
- 5c.
- 6c. mes met houten heft/knife with wooden handle
7. mes/knife
- 8.
- 9.

128

1. 170 DDT
2. cz-mgw-1
3. 1540-1580
4. 1.4/1.4/-
- 5a. Cu/Zn
- 5b. gegoten, geslagen/cast, hammered
- 5c.
- 6c. medicinaal gewicht/medicine weight
- 7.
- 8.
- 9.

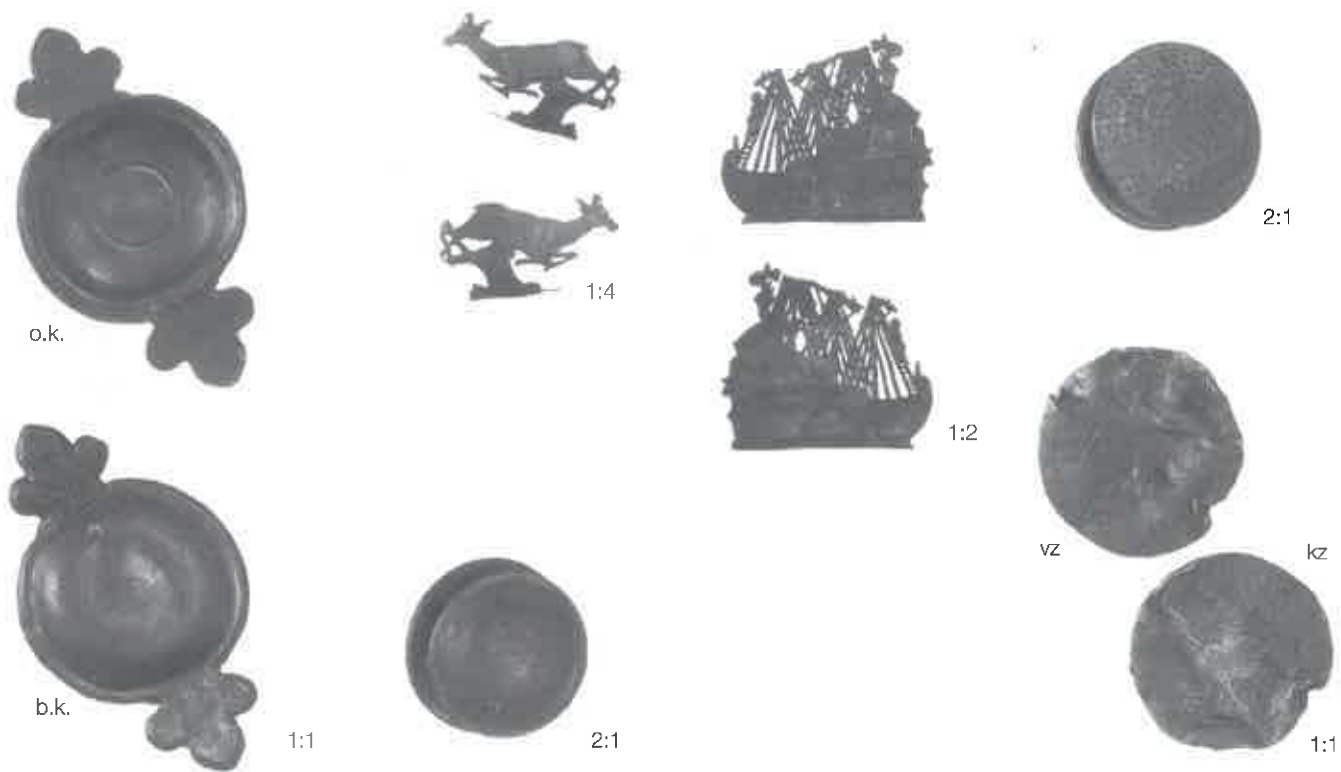

- |   |   |   |   |
|---|---|---|---|
| <p>129<br/>1. 169 DDT<br/>2. sn-min-1<br/>3. 1675-1720<br/>4. -/5.2/3.0<br/>5a. Sn<br/>5b. gegoten/cast<br/>5c.<br/>6c.<br/>7. miniatuur oorkom/miniature porringer<br/>8.<br/>9.</p> | <p>130<br/>1. 313 TL<br/>2. sn-min-2<br/>3. 1701-1778<br/>4. 5.0/9.6/-<br/>5a. Sn<br/>5b. gegoten/cast<br/>5c. hert/deer<br/>6c.<br/>7. miniatuur/miniature<br/>8.<br/>9.</p> | <p>131<br/>1. 160 DDT<br/>2. sn-min-3<br/>3. 1720-1760<br/>4. 5.5/5.9/-<br/>5a. Sn<br/>5b. gegoten/cast<br/>5c. schip met drie masten en 16 kanonnen/ship with three masts and 16 canons<br/>6c.<br/>7. miniatuur/miniature<br/>8.<br/>9.</p> | <p>132<br/>1. 313 TL<br/>2. cz-mkn-1<br/>3. 1701-1778<br/>4. -/1.0<br/>5a. Cu/Zn<br/>5b. gegoten/cast<br/>5c. parels/pearls<br/>6c.<br/>7. manchetknoop/sleeve-button<br/>8.<br/>9.</p> |
|---|---|---|---|

- 133  
1. 313 TL  
2. cz-mkn-2  
3. 1701-1778  
4. -/1.0  
5a. Cu/Zn  
5b. gegoten/cast  
5c.  
6c.  
7. manchetknoop/sleeve-button  
8.  
9.

- 134  
1. 171 DDT  
2. ag-mun  
3. 1550-1600  
4. -/2.7  
5a. Ag  
5b. geslagen/hammered  
5c.  
6c.  
7. munt/coin  
8.  
9.

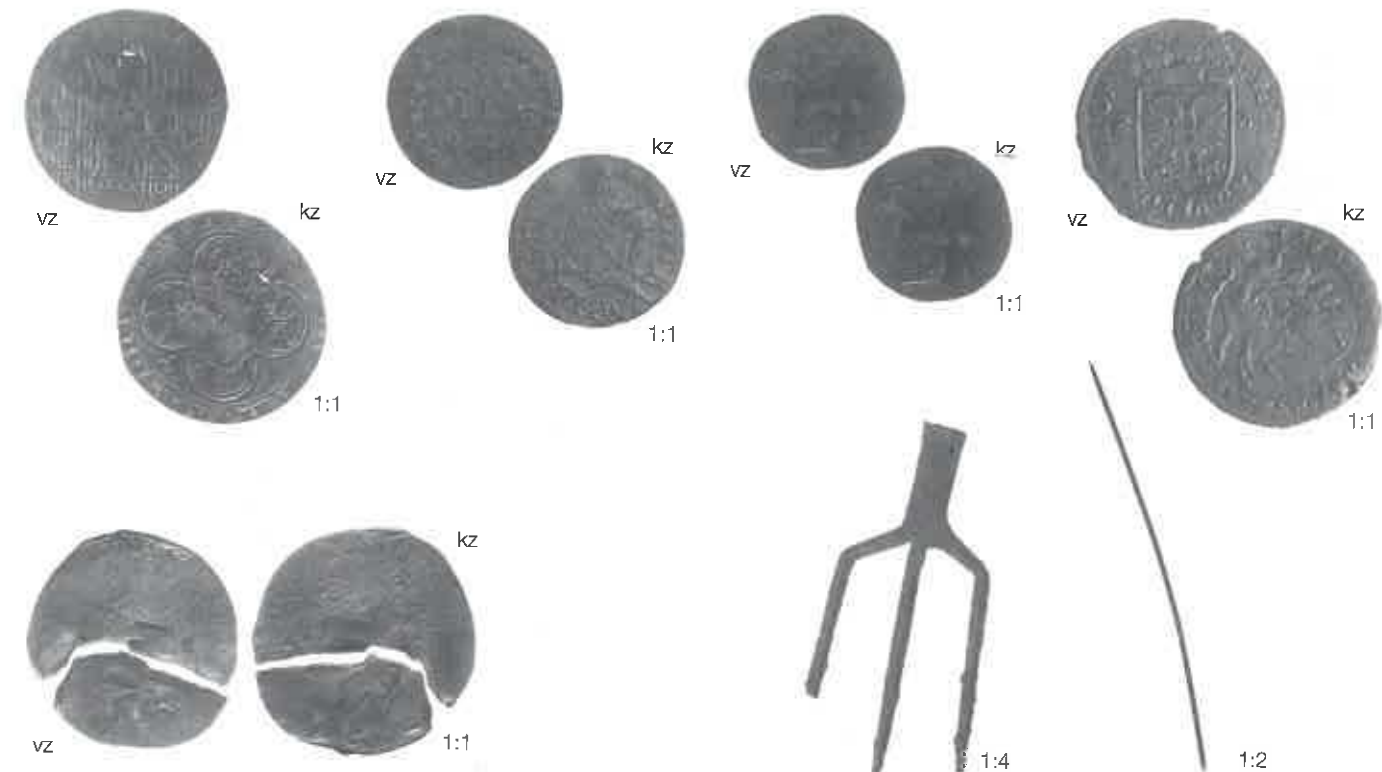

- |  |   |  |   |
|--|---|--|---|
| <p>135<br/>1. 108 DDT<br/>2. au-mun<br/>3. 1450-1475/1384-1384<br/>4. -/2.7<br/>5a. Au<br/>5b. geslagen/hammered<br/>5c.<br/>6c.<br/>7. munt/coin<br/>8. Vlaanderen/Flanders<br/>9. Deschamps de Pas VI 5-6.</p> | <p>136<br/>1. 168 DDT<br/>2. cz-mun<br/>3. 1580-1610/1596<br/>4. -/2.3<br/>5a. Cu/Zn<br/>5b. geslagen/hammered<br/>5c.<br/>6b.vz: ZW/OLLAE/9/stadswa-<br/>pen/town shield/ 6. kz:<br/>wapen met omschrift/shield<br/>with DEUS REFUGIUM<br/>NOSTRUM<br/>6c.<br/>7. munt/coin<br/>8. Zwolle<br/>9.</p> | <p>137<br/>1. 170 DDT<br/>2. cz-mun<br/>3. 1540-1580/1618<br/>4. -/2.1<br/>5a. Cu/Zn<br/>5b. geslagen/hammered<br/>5c.<br/>6b.vz: TRAS/ISULA/NIA/1618<br/>kz: leeuw met kroon en<br/>zwaard/lion with crown and<br/>sword<br/>6c. vervalsing: tweestui-<br/>verstuk van Overijssel/<br/>forged coin: tweestui-<br/>verstuk of Overijssel<br/>7. munt/coin<br/>8.<br/>9. Verkade 1848, pl. 143.2.</p> | <p>138<br/>1. 160 DDT<br/>2. ps-mun<br/>3. 1720-1760/1691<br/>4. -/2.8<br/>5a. Pb/Sn<br/>5b. gegoten/cast<br/>5c.<br/>6b.vz: MO/NO/ARG/CIV/GRO-<br/>NINGAE 1691 en 6 S kz:<br/>CONCORDIA RES PARVAE<br/>CRESCVNT<br/>6c. vervalsing: zesstui-<br/>verstuk Groningen/<br/>forged coin: tweestui-<br/>verstuk of Groningen<br/>7. munt/coin<br/>8.<br/>9.</p> |
|--|---|--|---|

- 139  
1. 160 DDT  
2. ps-mun  
3. 1720-1760/1676-1678  
4. -/2.7  
5a. Pb/Sn  
5b. gegoten/cast  
5c.  
6c. vervalsing: tweederde taler  
Sayn-Wittgenstein-  
Wittgenstein/forged coin:  
two-third taler Sayn-  
Wittgenstein-Wittgenstein  
7. munt/coin  
8. Sayn-Wittgenstein-  
Wittgenstein  
9.

- 140  
1. 306 TL  
2. fe-mvo-1  
3. 1580-1600  
4. 15.8/36.7/-  
5a. Fe  
5b. gesmeed/forged  
5c.  
6c.  
7. mestvork/pitch-fork  
8.  
9.

- 141  
1. 168 DDT  
2. cz-naa-1  
3. 1525-1550  
4. -/11.8/-  
5a. Cu/Zn  
5b. getrokken, gevijld/pulled,  
sharpened  
5c.  
6c.  
7. naald/needle  
8.  
9.



- |  |   |  |  |
|--|---|--|--|
| <p>142<br/>1. 313 TL<br/>2. fe-nag<br/>3. 1701-1778<br/>4. 0.5/7.1/-<br/>5a. Fe<br/>5b. gesmeed/<i>forged</i><br/>5c.<br/>6c.<br/>7. nagel/<i>nail</i><br/>8.<br/>9.</p> | <p>143<br/>1. 308 TL<br/>2. ps-nak-1<br/>3. 1760-1790<br/>4. 0.8/7.2/-<br/>5a. Pb/Sn<br/>5b. gegoten/<i>cast</i><br/>5c.<br/>6c. houten stopje/<i>wooden tol</i><br/>7. naaldenkoker/<i>needlecase</i><br/>8.<br/>9. Lenting e.a. 1993. p. 404, afb. 1.</p> | <p>144<br/>1. 313 TL<br/>2. cz-nes-2<br/>3. 1701-1778<br/>4. 0.2/5.4/-<br/>5a. Cu/Zn<br/>5b. geslagen, gebogen/<i>hammered, bent</i><br/>5c.<br/>6c. nestel/<i>lace-tag</i><br/>7.<br/>8.<br/>9.</p> | <p>145<br/>1. 313 TL<br/>2. cz-nes-2<br/>3. 1701-1778<br/>4. 0.2/4.9/-<br/>5a. Cu/Zn<br/>5b. geslagen, gebogen/<i>hammered, bent</i><br/>5c.<br/>6c.<br/>7. nestel/<i>lace-tag</i><br/>8.<br/>9.</p> |
|--|---|--|--|



- |  |   |  |  |
|--|---|--|--|
| <p>150<br/>1. 170 DDT<br/>2. fe-onb<br/>3. 1540-1580<br/>4. 2.9/16.4/-<br/>5a. Fe<br/>5b. gesmeed/<i>forged</i><br/>5c.<br/>6c.<br/>7. onbekend/<i>unknown</i><br/>8.<br/>9.</p> | <p>151<br/>1. 308 TL<br/>2. cz-onb<br/>3. 1760-1790<br/>4. -/2.6/-<br/>5a. Cu/Zn<br/>5b. gegoten/<i>cast</i><br/>5c. haan/<i>cockerel</i><br/>6c. schroefdraad/<i>screw-thread</i><br/>7. onbekend/<i>unknown</i><br/>8.<br/>9.</p> | <p>152<br/>1. 171 DDT<br/>2. cz-onb<br/>3. 1550-1600<br/>4. 0.9/4.0/-<br/>5a. Cu/Zn<br/>5b. gegoten/<i>cast</i><br/>5c.<br/>6c.<br/>7. onbekend/<i>unknown</i><br/>8.<br/>9.</p> | <p>153<br/>1. 168 DDT<br/>2. fe-onb<br/>3. 1580-1610<br/>4. 0.9/24.5/-<br/>5a. Fe<br/>5b. gesmeed/<i>forged</i><br/>5c.<br/>6c.<br/>7. onbekend/<i>unknown</i><br/>8.<br/>9.</p> |
|--|---|--|--|

- |   |   |  |   |
|---|---|--|---|
| <p>146<br/>1. 172 DDT<br/>2. cz-nes-3<br/>3. 1420-1460<br/>4. 0.5/3.0/-<br/>5a. Cu/Zn<br/>5b. geslagen, gebogen/<i>hammered, bent</i><br/>5c.<br/>6c.<br/>7. nestel/<i>lace-tag</i><br/>8.<br/>9.</p> | <p>147<br/>1. 172 DDT<br/>2. cz-nes-3<br/>3. 1420-1460<br/>4. -/2.3/0.2<br/>5a. Cu/Zn<br/>5b. geslagen, gebogen/<i>hammered, bent</i><br/>5c.<br/>6c.<br/>7. nestel/<i>lace-tag</i><br/>8.<br/>9.</p> | <p>148<br/>1. 171 DDT<br/>2. pb-nev-1<br/>3. 1550-1600<br/>4. -/2.0<br/>5a. Pb<br/>5b. gegoten, doorboort/<i>cast, drilled</i><br/>5c.<br/>6c. gesmolten/<i>melted</i><br/>7. netverzwaren/<i>net-weight</i><br/>8.<br/>9.</p> | <p>149<br/>1. 310 TL<br/>2. cz-onb<br/>3. 1820-1869<br/>4. 1.1/7.6/-<br/>5a. Cu/Zn<br/>5b. gegoten/<i>cast</i><br/>5c.<br/>6c.<br/>7. onbekend/<i>unknown</i><br/>8.<br/>9.</p> |
|---|---|--|---|

- |  |  |  |   |
|--|--|--|---|
| <p>154<br/>1. 126 DDT<br/>2. fe-onb<br/>3. 1275-1325<br/>4. 6.6/15.0/-<br/>5a. Fe<br/>5b. gesmeed/<i>forged</i><br/>5c.<br/>6c.<br/>7. onbekend/<i>unknown</i><br/>8.<br/>9.</p> | <p>155<br/>1. 126 DDT<br/>2. fe-onb<br/>3. 1275-1325<br/>4. 1.4/10.2/-<br/>5a. Fe<br/>5b. gesmeed/<i>forged</i><br/>5c.<br/>6c.<br/>7. onbekend/<i>unknown</i><br/>8.<br/>9.</p> | <p>156<br/>1. 168 DDT<br/>2. cz-onb<br/>3. 1580-1610<br/>4. 1.0/7.0/-<br/>5a. Cu/Zn<br/>5b. gegoten/<i>cast</i><br/>5c.<br/>6c.<br/>7. onbekend/<i>unknown</i><br/>8.<br/>9.</p> | <p>157<br/>1. 313 TL<br/>2. cz-onb<br/>3. 1701-1778<br/>4. -/18.0<br/>5a. Cu/Zn<br/>5b. geslagen/<i>hammered</i><br/>5c.<br/>6c.<br/>7. onbekend/<i>unknown</i><br/>8.<br/>9.</p> |
|--|--|--|---|

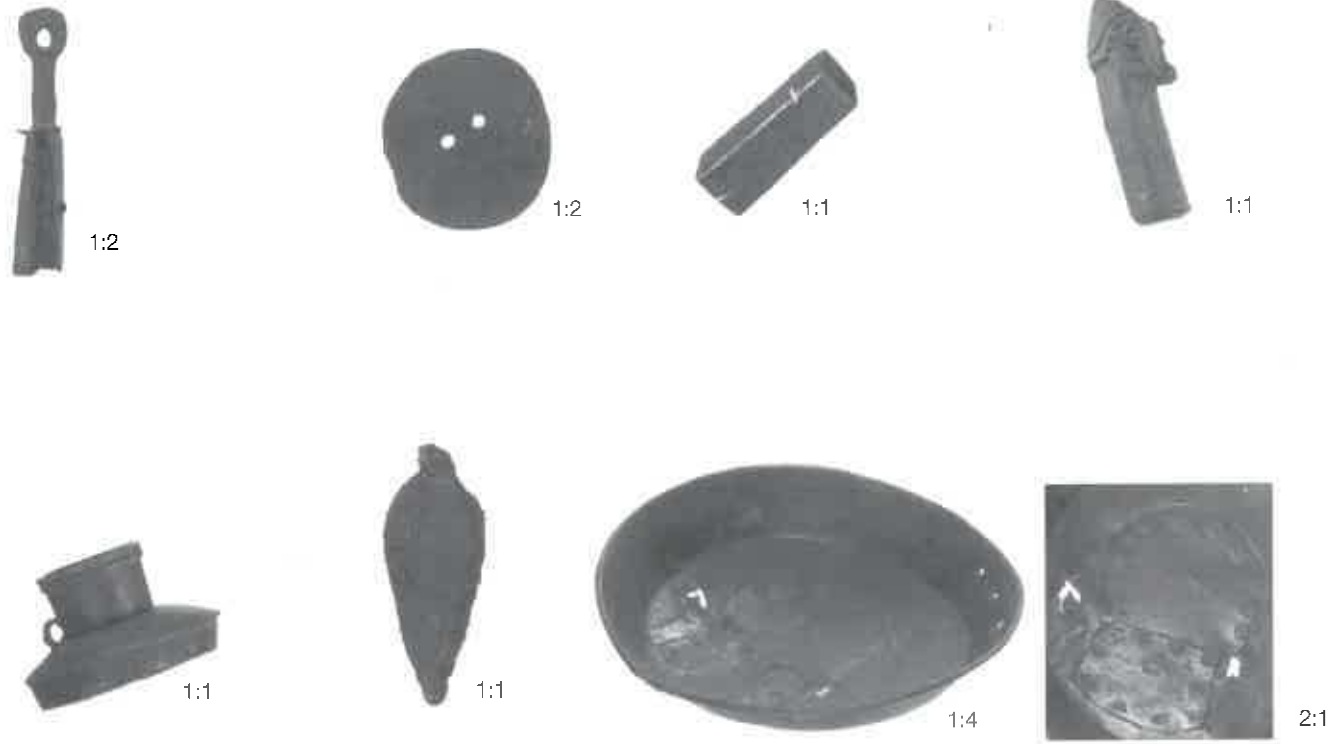

- 158  
1. 152 DDT  
2. cz-onb  
3. 1350-1400  
4. 1.3/7.3/-  
5a. Cu/Zn  
5b. gegoten, gesoldeerd/cast, soldered  
5c.  
6c.  
7. onbekend/unknown  
8.  
9.

- 159  
1. 310 TL  
2. pb-onb  
3. 1820-1869  
4. -/4.5  
5a. Pb  
5b. gegoten/cast  
5c.  
6c.  
7. snorrobot?/unknown  
8.  
9.

- 160  
1. 168 DDT  
2. cz-onb  
3. 1580-1610  
4. 0.8/2.3/-  
5a. Cu/Zn  
5b. geslagen/hammered  
5c.  
6c.  
7. onbekend/unknown  
8.  
9.

- 161  
1. 172 DDT  
2. cs-onb  
3. 1420-1460  
4. -/3.0/0.8  
5a. Cu/Sn  
5b. gegoten/cast  
5c.  
6c.  
7. onbekend/unknown  
8.  
9.



- 165  
1. 310 TL  
2. fe-pen-1  
3. 1820-1869  
4. -/3.5/-  
5a. Fe  
5b. gegoten/cast  
5c.  
6c.  
7. pen/nib  
8.  
9.

- 166  
1. 310 TL  
2. fe-pen-2  
3. 1820-1869  
4. -/3.5/-  
5a. Fe  
5b. gegoten/cast  
5c.  
6c.  
7. pen/nib  
8.  
9.

- 167  
1. 200 NIJM  
2. sn-pis-1  
3. 1800-1852  
4. -/1-  
5a. Sn  
5b. gegoten, gesoldeerd/cast, soldered  
5c.  
6c. merk: engel binnen medaillon met randschrift Jan van Rees/ mark: angel in medaillon with Jan van Rees  
7. pispot/chamber pot  
8.  
9.

- 168  
1. 168 DDT  
2. fe-pun-1  
3. 1580-1610  
4. 1.6/20.3/-  
5a. Fe  
5b. gesmeed/forged  
5c.  
6c.  
7. punt/point  
8.  
9.

- 162  
1. 310 TL  
2. cz-onb  
3. 1820-1869  
4. -/1.7/2.7  
5a. Cu/Zn  
5b. geslagen/hammered  
5c.  
6c.  
7. onbekend/unknown  
8.  
9.

- 163  
1. 170 DDT  
2. ps-onb  
3. 1540-1580  
4. 2.2/5.7/-  
5a. pb/Sn  
5b. gegoten/cast  
5c.  
6c.  
7. onbekend/unknown  
8.  
9.

- 164  
1. 168 DDT  
2. cz-pan-1  
3. 1580-1610  
4. -/3.3/22.5  
5a. Cu/Zn  
5b. geslagen/hammered  
5c.  
6c. reparaties/repairs  
7. pan/dish  
8.  
9.

- 169  
1. 313 TL  
2. cz-ras-1  
3. 1701-1778  
4. 5.7/9.7/-  
5a. Cu/Zn  
5b. geslagen/hammered  
5c.  
6c.  
7. rasp/grater  
8.  
9.

- 170  
1. 167 DDT  
2. sn-rbr-1  
3. 1400-1450  
4. -/2.8  
5a. Sn  
5b. gegoten/cast  
5c. voluten/volutes  
6c.  
7. ringbroche/annular brooch  
8.  
9.

- 171  
1. 167 DDT  
2. sn-rbr2  
3. 1400-1450  
4. -/2.8  
5a. Sn  
5b. gegoten, gegraveerd/cast, incised  
5c.  
6c.  
7. ringbroche/annular brooch  
8.  
9.

- 172  
1. 173 DDT  
2. cz-reh-1  
3. 1525-1575  
4. -/2.1  
5a. Cu/Zn  
5b. geslagen/hammered  
5c.  
6b. vz: rijksappel/Reichsapfel kz: kroontjes/crowns  
6c. half/half  
7. rekenpenning/jetton  
8. Neurenberg/Nürnberg  
9.

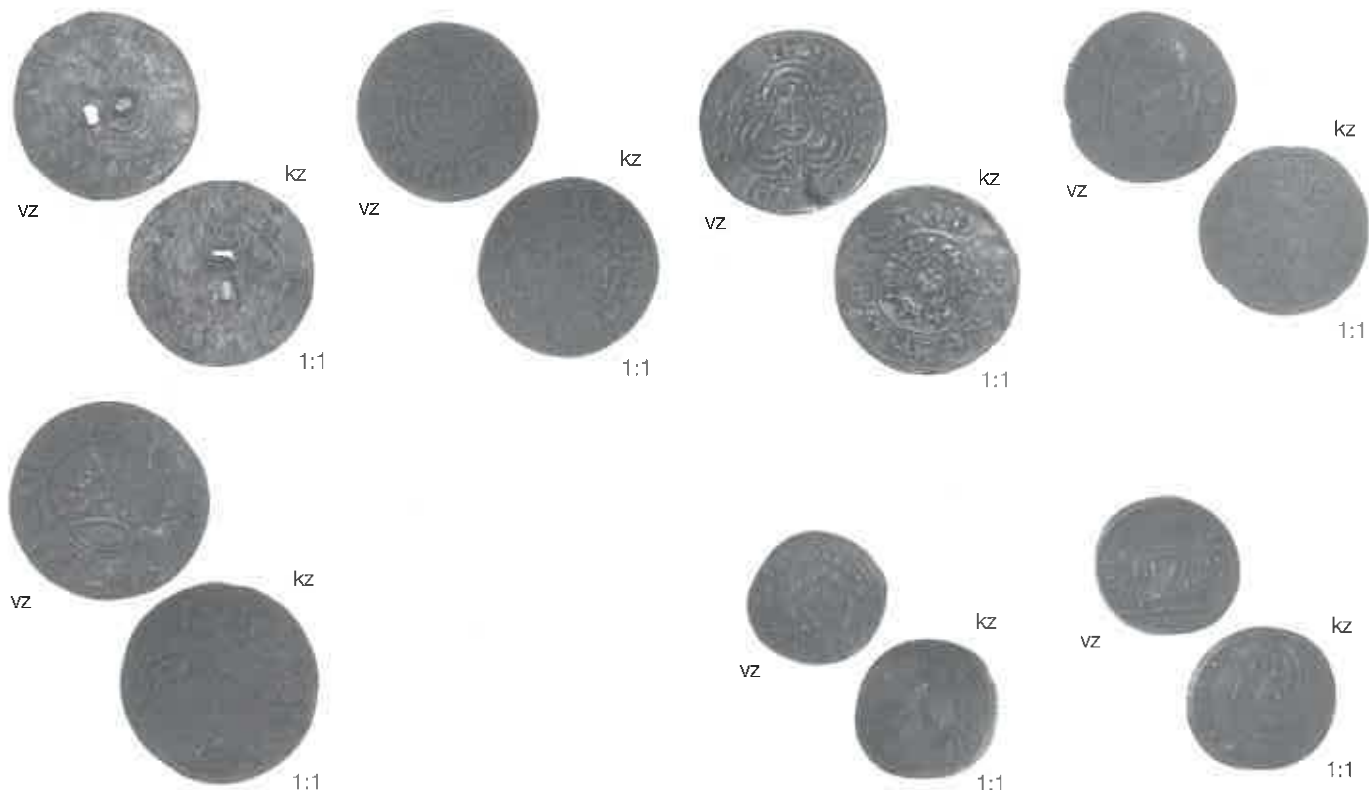

- 173  
1. 173 DDT  
2. cz-rek-1  
3. 1525-1575  
4. -/1.2.5  
5a. Cu/Zn  
5b. geslagen/hammered  
5c.  
6b.vz: rijksappel in driepas/  
reichsapfel in trilobe  
kz: kroontjes/crowns  
6c.  
7. rekenpenning/jetton  
8. Neurenberg/Nürnberg  
9.
- 174  
1. 168 DDT  
2. cz-rek-1  
3. 1580-1610  
4. -/1.3.6  
5a. Cu/Zn  
5b. geslagen/hammered  
5c.  
6b.vz: rijksappel in driepas/  
reichsapfel in trilobe  
kz: drie kroontjes en drie  
lelies/ three crowns and  
three fleur-de-lys  
6c.  
7. rekenpenning/jetton  
8. Neurenberg/Nürnberg  
9.
- 175  
1. 170 DDT  
2. cz-rek-1  
3. 1540-1580/1500-1550  
4. -/1.2.5  
5a. Cu/Zn  
5b. geslagen/hammered  
5c.  
6b.vz: rijksappel in driepas/  
reichsapfel in trilobe  
kz: drie kroontjes en drie  
lelies/three crowns and three  
fleur-de-lys  
6c.  
7. rekenpenning/jetton  
8. Neurenberg/Nürnberg  
9. Mitchiner 1988, p. 377.
- 176  
1. 167 DDT  
2. cz-rek-2  
3. 1400-1450  
4. -/1.2.3  
5a. Cu/Zn  
5b. geslagen/hammered  
5c.  
6b.vz: wapen met drie lelies en  
kroon/shield with three  
fleur-de-lys and crown  
kz: wildeman/savage  
6c.  
7. rekenpenning/jetton  
8. Frankrijk/France  
9.

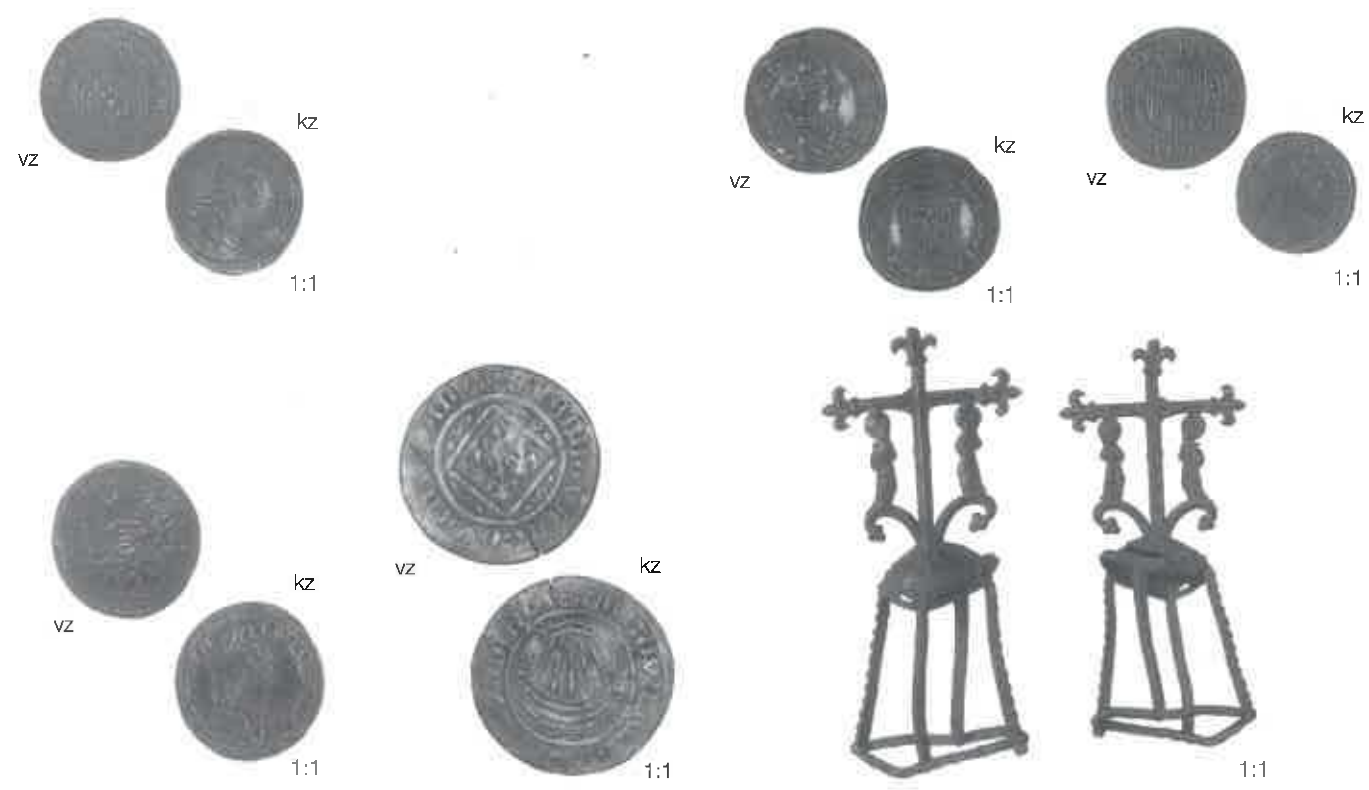

- 180  
1. 313 TL  
2. cz-rek-4  
3. 1701-1778/1710-1765  
4. -/1.9  
5a. Cu/Zn  
5b. geslagen/hammered  
5c.  
6b.vz: wapen met drie lelies/  
shield with three fleur-de-lys  
and JOHANN.WEIDINGERS.  
RECH.PF. kz: portret  
Lodewijk XIV portrait Louis  
XV (1643-1715) met/with  
LOUIS.XIV.ROY.DE.FR.ET.  
DE.NAV.  
6c.  
7. rekenpenning/jetton
8. Neurenberg/Nürnberg;  
Johann Friedrich Weidinger  
9. Muntkoerier 1987, nr. 8.
- 181  
1. 313 TL  
2. cz-rek-4  
3. 1701-1778/1705-1743  
4. -/1.9  
5a. Cu/Zn  
5b. geslagen/hammered  
5c.  
6b.vz: wapen met/shield with  
JOH.CONRAD.HOGER.  
RECH.PF.COUN. kz: portret/  
portrait George I (1714-1727)  
met/with GEORGIUS.M.BR.  
FR.H.REX  
6c.  
7. rekenpenning/jetton  
8. Neurenberg/Nürnberg;  
Johann Konrad Hoger  
9. Muntkoerier 1987, nr. 8.
- 182  
1. 160 DDT  
2. cz-rek-4  
3. 1720-1760/1663-1709  
4. -/1.9  
5a. Cu/Zn  
5b. geslagen/hammered  
5c.  
6b.vz: wapen met/shield with  
RECH.PF.COUNTER.LAZ.  
GOTTL.LAVFR kz: Willem II  
en/and Maria met/with  
GUILLEAMUS.II.MARIA.REX.  
ET.REGINA  
6c.  
7. rekenpenning/jetton  
8. Neurenberg/Nürnberg;  
Lazarus Gottlieb Lauffer  
9. Mitchiner 1988, p. 1800.

- 177  
1. 167 DDT  
2. cz-rek-3  
3. 1400-1450  
4. -/1.2.6  
5a. Cu/Zn  
5b. geslagen/hammered  
5c.  
6b.vz: kroon met aan de top een  
lelie/crown with fleur des lys  
on top, AVE MARIA GRACIA  
PLENA  
kz: kruis met vierbladig rozet  
in het midden, 4 lelies aan  
uiteinden van kruis: geheel  
binnen vierpas /cross and  
quatrefoil, fleur-de-lys on  
back arm of cross: within  
four-lobed border  
6c.
7. rekenpenning/jetton  
8. Frankrijk/France  
9. Van Beek 1981, nr. 2.
- 178  
1. 308 TL  
2. cz-rek-4  
3. 1760-1790/1724-1746  
4. -/1.9  
5a. Cu/Zn  
5b. geslagen/hammered  
5c.  
6b.vz: monogram met/with  
MICHAEL.LEICHKAUF.RECH.  
PF kz: portret Lodewijk XV/  
portrait Louis XV (1715-1774)  
met/with LVD.XV.D.G.F.ET.NA.  
REX  
6c.  
7. rekenpenning/jetton  
8. Neurenberg/Nürnberg;  
Michael Leykauff  
9. Muntkoerier 1987, nr. 8.
- 179  
1. 310 TL  
2. cz-rek-4  
3. 1820-1869  
4. -/1.2.0  
5a. Cu/Zn  
5b. geslagen/hammered  
5c.  
6b.vz: vaas onder een zon met  
aan weerszijden een roos en/  
jug under a sun flanked by  
roses and RECH PFEN onder  
de vaas de letter L/under the  
jug the letter L kz: portret  
Alexander de Grote met/  
portrait Alexander the great  
with ALEXANDER MAGNUS  
6c.  
7. rekenpenning/jetton  
8. Neurenberg/Nürnberg  
9.

- 183  
1. 160 DDT  
2. cz-rek-4  
3. 1720-1760/1711-1748  
4. -/1.9  
5a. Cu/Zn  
5b. geslagen/hammered  
5c.  
6b.vz: wapen met/shield with  
IOH.IACOB.DIETZEL.RECH.  
PFENI kz: portret met/  
portrait with PETRUSII.DG.  
RUSS.IMP  
6c.  
7. rekenpenning/jetton  
8. Neurenberg/Nürnberg;  
Johan Jacob Dietzel  
9. Mitchiner 1988, p. 528, 4.
- 184  
1. 170 DDT  
2. cz-rek-5  
3. 1540-1580/1490-1550  
4. -/1.2.2  
5a. Cu/Zn  
5b. geslagen/hammered  
5c.  
6b.vz: wapen met drie Franse  
lelies/shield with three  
fleur-de-lys  
kz: schip (kogge)/ship  
6c.  
7. rekenpenning/jetton  
8. Neurenberg/Nürnberg  
9. Mitchiner 1988, p.365.
- 185  
1. 172 DDT  
2. ps-rho-1  
3. 1420-1460  
4. -/5.5/-  
5a. Pb/Sn  
5b. gegoten/cast  
5c.  
6b. Christus aan het kruis, uitein-  
den kruis drie lelies: kruis  
Maria en Johannes: het  
geheel op een kappel/Christ  
on cross with three  
fleur-de-lys on endings: cross  
with Mary and John on a  
chapel  
6c.  
7. reliekhouders/relic-holder
8.  
9. Clevis & ter Haar 1993, p.  
87, afb. 6.



1:1



1:2



1:2



1:2



1:2



1:2



1:1

186

1. 168 DDT
2. cz-rin
3. 1580-1610
4. -/2.3
- 5a. Cu/Zn
- 5b. gegoten/cast
- 5c.
- 6c.
7. ring
- 8.
- 9.

187

1. 172 DDT
2. cz-rin
3. 1420-1460
4. -/0.4/-
- 5a. Cu/Zn
- 5b. gegoten/cast
- 5c.
- 6c.
7. ring
- 8.
- 9.

188

1. 167 DDT
2. cz-rto-1
3. 1400-1450
4. 1.2/5.5/-
- 5a. Cu/Zn
- 5b. geslagen, gegraveerd/  
hammered, incised
- 5c. graving/incised
- 6c.
7. riemtong/strap-end
- 8.
- 9.

189

1. 105 DDT
2. cz-rto-2
3. 1430-1460
4. 1.3/10.1/-
- 5a. Cu/Zn
- 5b. geslagen, gevouwen, gesol-  
deerd/hammered, folded,  
soldered
- 5c.
- 6c.
7. riemtong/strap-end
- 8.
- 9.

190

1. 101 DDT
2. cz-rto-3
3. 1490-1525
4. 1.2/7.8/0.2
- 5a. Cu/Zn
- 5b. gegoten, gefreesd, verguld/  
cast, cut out, plated
- 5c.
- 6c.
7. riemtong/strap-end
- 8.
- 9.

191

1. 149 DDT
2. cz-rto-4
3. 1300-1350
4. 0.8/9.3/-
- 5a. Cu/Zn
- 5b. gegoten, gegraveerd/cast,  
incised
- 5c.
- 6c.
7. riemtong/strap-end
- 8.
- 9.

192

1. 160 DDT
2. cz-rvi-1
3. 1720-1760
4. -/1.5/2.0
- 5a. Cu/Zn
- 5b. geslagen/hammered
- 5c.
- 6c.
7. ringvingerhoed/ring-thimble
- 8.
- 9.



1:2



1:4



1:4



1:1



2:1



1:4



1:1



1:1

193

1. 168 DDT
2. sn-sbk-1
3. 1580-1610/>1524
4. 4.9/3.5/4.1
- 5a. Sn
- 5b. gegoten/cast
- 5c.
- 6c. merk: roos/mark: rose
7. stapelbeker/staple-beaker
- 8.
9. Dubbe, 1978. p. 231, fig  
133a.

194

1. 310 TL
2. fe-scp-1
3. 1820-1869
4. 12.0/25.4/-
- 5a. Fe
- 5b. gesmeed/forged
- 5c.
- 6c.
7. schop/spade
- 8.
- 9.

195

1. 307 TL
2. fe-scp-2
3. 1500-1525
4. 16.3/27.5/-
- 5a. Fe
- 5b. gesmeed/forged
- 5c.
- 6c.
7. schop/spade
- 8.
- 9.

196

1. 101 DDT
2. pb-skl-1
3. 1490-1525
4. -/2.3
- 5a. Pb
- 5b. gegoten/cast
- 5c.
- 6c.
7. spinkiosje/spindle-whorl
- 8.
- 9.

197

1. 313 TL
2. cz-sit
3. 1701-1778
4. -/1-
- 5a. Cu/Zn
- 5b. getrokken, gebogen/pulled,  
bent
- 5c.
- 6c.
7. sluiting/clasp
- 8.
- 9.

198

1. 107 DDT
2. fe-sms-1
3. 1530-1575
4. 2.1/22.5/-
- 5a. Fe
- 5b. gesmeed, gesneden, geklon-  
ken/forged, cut, riveted
- 5c.
- 6c.
7. scheermes/razor
- 8.
9. Dubbe 1980. p. 46-47,  
11-12.

199

1. 170 DDT
2. ps-sna-1
3. 1540-1580
4. 1.2/1.2/-
- 5a. Pb/Sn
- 5b. gegoten/cast
- 5c.
- 6c.
7. siernagel/stud
- 8.
- 9.

200

1. 170 DDT
2. cz-sna-2
3. 1540-1580
4. -/1.4
- 5a. Cu/Zn
- 5b. gegoten/cast
- 5c.
- 6c.
7. siernagel/stud
- 8.
- 9.

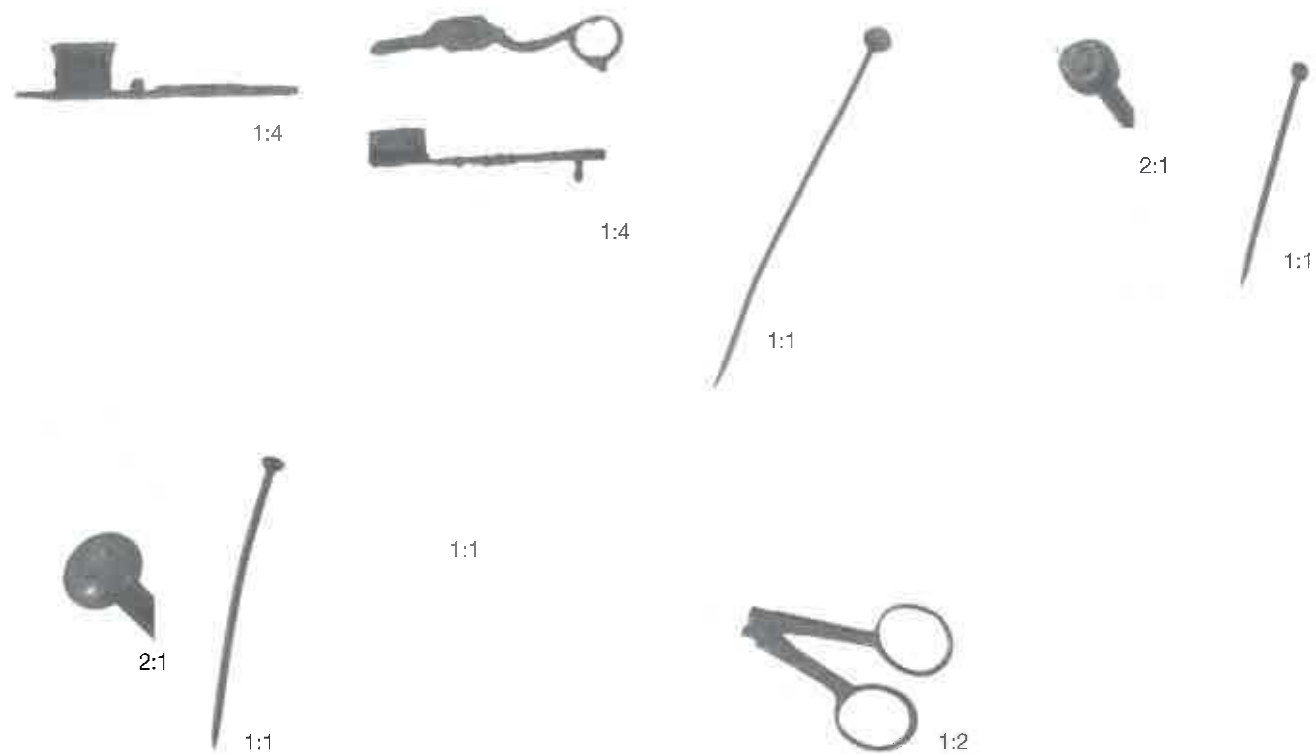

- |  |  |   |  |
|--|--|---|--|
| <p>201</p> <ol style="list-style-type: none"> <li>1. 310 TL</li> <li>2. fe-snu-1</li> <li>3. 1820-1869</li> <li>4. 3.0/15.2/-</li> <li>5a. Fe</li> <li>5b. gesmeed/forged</li> <li>5c.</li> <li>6c.</li> <li>7. snuiter/snuffer</li> <li>8.</li> <li>9.</li> </ol> | <p>202</p> <ol style="list-style-type: none"> <li>1. 310 TL</li> <li>2. fe-snu-2</li> <li>3. 1820-1869</li> <li>4. 2.7/12.7/-</li> <li>5a. Fe</li> <li>5b. gesmeed/forged</li> <li>5c.</li> <li>6c.</li> <li>7. snuiter/snuffer</li> <li>8.</li> <li>9.</li> </ol> | <p>203</p> <ol style="list-style-type: none"> <li>1. 128 DDT</li> <li>2. cz-spe-1</li> <li>3. 1380-1410</li> <li>4. -/5.4/-</li> <li>5a. Cu/Zn</li> <li>5b. getrokken, gesoldeerd/pulled, soldered</li> <li>5c.</li> <li>6c.</li> <li>7. speld/pin</li> <li>8.</li> <li>9.</li> </ol> | <p>204</p> <ol style="list-style-type: none"> <li>1. 313 TL</li> <li>2. cz-spe-2</li> <li>3. 1701-1778</li> <li>4. -/3.1/-</li> <li>5a. Cu/Zn</li> <li>5b. getrokken, gedraaid/pulled, turned</li> <li>5c.</li> <li>6c.</li> <li>7. speld/pin</li> <li>8.</li> <li>9.</li> </ol> |
|--|--|---|--|

- |  |  |  |
|--|--|--|
| <p>205</p> <ol style="list-style-type: none"> <li>1. 313 TL</li> <li>2. cz-spe-3</li> <li>3. 1701-1778</li> <li>4. -/4.0/-</li> <li>5a. Cu/Zn</li> <li>5b. getrokken, gedraaid/pulled, turned</li> <li>5c.</li> <li>6c.</li> <li>7. speld/pin</li> <li>8.</li> <li>9.</li> </ol> | <p>206</p> <ol style="list-style-type: none"> <li>1. 313 TL</li> <li>2. cz-spe-4</li> <li>3. 1701-1778</li> <li>4. -/3.0/-</li> <li>5a. Cu/Zn</li> <li>5b. getrokken/pulled</li> <li>5c.</li> <li>6c.</li> <li>7. speld/pin</li> <li>8.</li> <li>9.</li> </ol> | <p>207</p> <ol style="list-style-type: none"> <li>1. 313 TL</li> <li>2. cz-ssc-2</li> <li>3. 1701-1778</li> <li>4. -/5.5/-</li> <li>5a. Cu/Zn</li> <li>5b. gegoten, gegraveerd/cast, incised</li> <li>5c.</li> <li>6c.</li> <li>7. scharnierschaar/scissors</li> <li>8.</li> <li>9.</li> </ol> |
|--|--|--|



- |  |   |  |   |
|--|---|--|---|
| <p>208</p> <ol style="list-style-type: none"> <li>1. 170 DDT</li> <li>2. sn-tel-1</li> <li>3. 1540-1580</li> <li>4. 13.7/17.0/-</li> <li>5a. Sn</li> <li>5b. gegoten/cast</li> <li>5c.</li> <li>6c. snijsporen, merken: hamermerk en huismerk/cut traces, mark: hammer-mark and house-mark</li> <li>7. telloor/trencher</li> <li>8.</li> <li>9. Dubbe 1978. 103, afb. 53.</li> </ol> | <p>209</p> <ol style="list-style-type: none"> <li>1. 167 DDT</li> <li>2. pb-tex-1</li> <li>3. 1400-1450</li> <li>4. -/3.2</li> <li>5a. Pb</li> <li>5b. gegoten/cast</li> <li>5c.</li> <li>6b.vz: golflijnen met gotisch randschrift/wavy lines with gothic: M.</li> <li>6c.</li> <li>7. textiellood/cloth seal</li> <li>8.</li> <li>9.</li> </ol> | <p>210</p> <ol style="list-style-type: none"> <li>1. 160 DDT</li> <li>2. pb-tex-1</li> <li>3. 1720-1760</li> <li>4. -/2.7</li> <li>5a. Pb</li> <li>5b. gegoten/cast</li> <li>5c.</li> <li>6b.vz: 65</li> <li>6c.</li> <li>7. textiellood/cloth seal</li> <li>8.</li> <li>9.</li> </ol> | <p>211</p> <ol style="list-style-type: none"> <li>1. 160 DDT</li> <li>2. pb-tex-1</li> <li>3. 1720-1760</li> <li>4. -/2.7</li> <li>5a. Pb</li> <li>5b. gegoten/cast</li> <li>5c.</li> <li>6b.vz: WOLLE DEEKEN GEMAAKT BINNEN LEYDEN</li> <li>kz: leeuw met wapen van Leiden en kromzwaard met/ lion with shield from Leiden and sword: LEYDEN IN HOLLANDT</li> <li>6c.</li> <li>7. textiellood/cloth seal</li> <li>8. Leiden</li> <li>9.</li> </ol> |
|--|---|--|---|

- |   |   |
|---|---|
| <p>212</p> <ol style="list-style-type: none"> <li>1. 313 TL</li> <li>2. pb-tex-1</li> <li>3. 1701-1778</li> <li>4. -/1/-</li> <li>5a. Pb</li> <li>5b. gegoten/cast</li> <li>6b.vz: XX kz: wapen van Amersfoort/shield Amersfoort</li> <li>5c.</li> <li>6c.</li> <li>7. textiellood/cloth seal</li> <li>8. Amersfoort</li> <li>9.</li> </ol> | <p>213</p> <ol style="list-style-type: none"> <li>1. 168 DDT</li> <li>2. pb-tex-2</li> <li>3. 1580-1610</li> <li>4. -/4.7/1.8</li> <li>5a. Pb</li> <li>5b. gegoten/cast</li> <li>5c.</li> <li>6b.vz: AA en een ingekraste Z/ AA en incised Z kz: huismerk/house-mark</li> <li>6c.</li> <li>7. textiellood/cloth seal</li> <li>8.</li> <li>9.</li> </ol> |
|---|---|



2:1

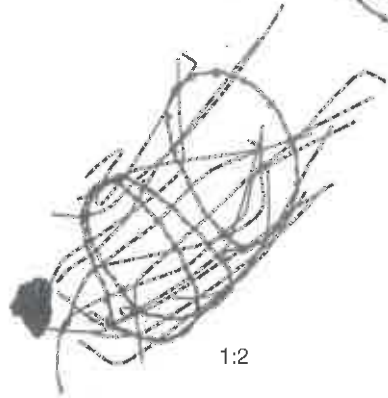

1:2

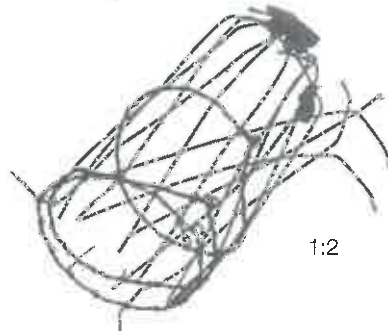

1:2



1:1



1:1

214

1. 168 DDT
2. pb-tex
3. 1580-1610
4. -/1.7
- 5a. Pb
- 5b. gegoten/cast
- 5c.
- 6b. wapen van Leiden/shield Leiden
- 6c.
7. textiellood/cloth seal
8. Leiden
- 9.

215

1. 313 TL
2. cz-val-1
3. 1701-1778
4. -/9.6/4.5
- 5a. Cu/Zn
- 5b. getrokken, gebogen/pulled, bent
- 5c.
- 6c.
7. muizeval/mouse-trap
- 8.
- 9.

216

1. 313 TL
2. cz-val-1
3. 1701-1778
4. -/9.6/4.7
- 5a. Cu/Zn
- 5b. getrokken, gebogen/pulled, bent
- 5c.
- 6c.
7. muizeval/mouse-trap
- 8.
- 9.

217

1. 313 TL
2. pb-vez-1
3. 1701-1778
4. -/1.5
- 5a. Pb
- 5b. gegoten/cast
- 5c.
- 6b. vz: wapen met drie lilies met/shield with three lilies and FERBO QUO FERRAR kz: wapen/shield
- 6c.
7. verzegellood/seal lead
8. Frankrijk/France, Ferrara
- 9.

218

1. 132 DDT
2. fe-vha-1
3. 1425-1460
4. 2.0/6.4/-
- 5a. Fe
- 5b. gesmeed/forged
- 5c.
- 6c.
7. vishaak/fish-hook
- 8.
- 9.



1:1



1:1



bk



bk



1:1



bk



1:1



1:1



bk



1:1



bk



1:1

219

1. 145 DDT
2. fe-vha-2
3. 1360-1385
4. 1.8/4.7/-
- 5a. Fe
- 5b. gesmeed/forged
- 5c.
- 6c.
7. vishaak/fish-hook
- 8.
- 9.

220

1. 310 TL
2. fz-vha-3
3. 1820-1869
4. 1.9/5.0/-
- 5a. Fe en Zn
- 5b. gesmeed/forged
- 5c.
- 6c.
7. vishaak/fish-hook
- 8.
- 9.

221

1. 168 DDT
2. cz-vih-1
3. 1580-1610
4. -/1.8/1.7
- 5a. Cu/Zn
- 5b. gegoten/cast
- 5c.
- 6c. top ongeput/smooth top
7. vingerhoed/thimble
- 8.
- 9.

222

1. 148 DDT
2. cz-vih-2
3. 1340-1380
4. -/1.9/1.9
- 5a. Cu/Zn
- 5b. gegoten/cast
- 5c.
- 6c. manchegroef/groove round edge
7. vingerhoed/thimble
- 8.
- 9.

223

1. 173 DDT
2. cz-vih-3
3. 1525-1575
4. -/1.6/1.5
- 5a. Cu/Zn
- 5b. geslagen, gedraaid/hammered, turned
- 5c.
- 6c. manchegroef, radstempel/groove round edge, rouletted stamp
7. vingerhoed/thimble
- 8.
9. Clevis & Hasselt 1993. p. 99, afb. 43.

224

1. 160 DDT
2. cz-vih-4
3. 1720-1760
4. -/2.5/1.0
- 5a. Cu/Zn
- 5b. gegoten, gedraaid/cast, turned
- 5c.
- 6c. smalle en brede draaigroef/narrow and wide groove
7. vingerhoed/thimble
- 8.
9. Hasselt 1993. p. 20, afb. 9.

225

1. 160 DDT
2. cz-vih-5
3. 1720-1760
4. -/2.2/1.8
- 5a. Cu/Zn
- 5b. gegoten, gedraaid/cast, turned
- 5c.
- 6c. twee smalle draaigroeven, topgroef/two narrow grooves, groove round top
7. vingerhoed/thimble
- 8.
9. Hasselt 1993. p. 18, afb. 5.

226

1. 160 DDT
2. cz-vih-5
3. 1720-1760
4. -/1.9/1.6
- 5a. Cu/Zn
- 5b. gegoten, gedraaid/cast, turned
- 5c.
- 6c.
7. vingerhoed/thimble
- 8.
9. Hasselt 1993. p. 18, afb. 5.



- 227  
 1. 160 DDT  
 2. cz-vih-5  
 3. 1720-1760  
 4. -/1.7/1.4  
 5a. Cu/Zn  
 5b. gegoten, gedraaid/cast, turned  
 5c.  
 6c.  
 7. vingerhoed/thimble  
 8.  
 9. Hasselt 1993. p. 18, afb. 5

- 228  
 1. 160 DDT  
 2. cz-vih-5  
 3. 1720-1760  
 4. -/1.6/1.4  
 5a. Cu/Zn  
 5b. gegoten, gedraaid/cast, turned  
 5c.  
 6c.  
 7. vingerhoed/thimble  
 8.  
 9. Hasselt 1993. p. 18, afb. 5

- 229  
 1. 160 DDT  
 2. cz-vih-6  
 3. 1720-1760  
 4. -/2.2/1.7  
 5a. Cu/Zn  
 5b. gegoten, gedraaid/cast, turned  
 5c.  
 6c.  
 7. vingerhoed/thimble  
 8.  
 9.

- 230  
 1. 160 DDT  
 2. cz-vih-7  
 3. 1720-1760  
 4. -/2.1/2.0  
 5a. Cu/Zn  
 5b. gegoten, gedraaid/cast, turned  
 5c.  
 6c.  
 7. vingerhoed/thimble  
 8.  
 9. Clevis & Hasselt 1993. p. 99, afb. 48.



- 235  
 1. 310 TL  
 2. pb-wio  
 3. 1820-1869  
 4. -/2.5  
 5a. Pb  
 5b. gegoten/cast  
 5c.  
 6c.  
 7. wijnlood/wine lead  
 8.  
 9.

- 236  
 1. 136 DDT  
 2. fe-zaa-1  
 3. 1300-1350  
 4. 4.0/39.0/-  
 5a. Fe  
 5b. gesmeed/forged  
 5c.  
 6c.  
 7. zaag/saw  
 8.  
 9.

- 237  
 1. 310 TL  
 2. fc-zme-1  
 3. 1820-1869  
 4. 1.0/6.0/-  
 5a. Fe en Cu/Zn  
 5b. gesmeed, geklonken/forged, riveted  
 5c.  
 6c.  
 7. zakmes/pen-knife  
 8.  
 9.

- 238  
 1. 310 TL  
 2. fc-zme-2  
 3. 1820-1869  
 4. 1.0/9.0/-  
 5a. Fe en Cu/Zn  
 5b. gegoten, gesmeed, geklonken/cast, forged, riveted  
 5c.  
 6c.  
 7. zakmes/pen-knife  
 8.  
 9.

- 231  
 1. 310 TL  
 2. cz-vih-8  
 3. 1820-1869  
 4. -/1.8/1.6  
 5a. Cu/Zn  
 5b. gegoten, gedraaid/cast, turned  
 5c.  
 6c. boordribbel/border on rim  
 7. vingerhoed/thimble  
 8.  
 9.

- 232  
 1. 310 TL  
 2. cz-vih-9  
 3. 1820-1869  
 4. -/-  
 5a. Cu/Zn  
 5b. gegoten, gedraaid/cast, turned  
 5c.  
 6c.  
 7. vingerhoed/thimble  
 8.  
 9.

- 233  
 1. 107 DDT  
 2. fe-wig-1  
 3. 1530-1575  
 4. 4.1/9.3/-  
 5a. Fe  
 5b. gesmeed/forged  
 5c.  
 6c. achterkant omgekruld/back curled  
 7. wig/wedge  
 8.  
 9.

- 234  
 1. 310 TL  
 2. pb-wio  
 3. 1820-1869  
 4. -/2.4  
 5a. Pb  
 5b. gegoten/cast  
 5c.  
 6c. "Bordeaux"  
 7. wijnlood/wine lead  
 8. Frankrijk/France, Bordeaux  
 9.

- 239  
 1. 310 TL  
 2. fc-zme-3  
 3. 1820-1869  
 4. 1.0/8.5/-  
 5a. Fe en Cu/Zn  
 5b. gesmeed, geklonken/forged, riveted  
 5c.  
 6c.  
 7. zakmes/pen-knife  
 8.  
 9.

# Tabakspijpen/*Tobacco pipes*

Hans van der Meulen

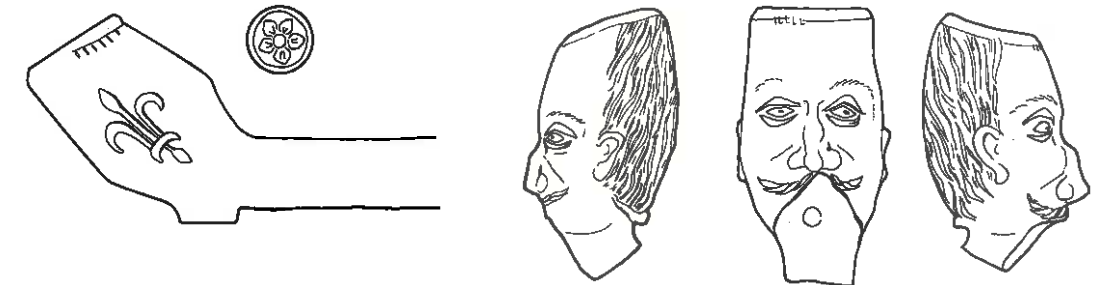

- |   |  |   |   |
|---|--|---|---|
| <p>1<br/>1. 229, NYM<br/>2. 1620-1640 1575-1650<br/>3. konisch, geradeerd, geglaasd/<br/><i>conical bowl, milled rim,<br/>smooth off white fabric</i><br/>4a. pijpaaarde/<i>white clay</i><br/>4b. goed/<i>fine quality</i><br/>4c.<br/>4d. licht/<i>lightly burnished</i>; grote<br/>hiel/<i>large heel</i><br/>5. H: Franse lelie in ruit/<i>fleur de lys<br/>in lozenge</i><br/>6. kleipijp/<i>clay pipe</i><br/>7. Gorinchem?<br/>8. Van der Meulen 1992. p. 94,<br/>101.</p> | <p>2<br/>1. 229, NYM<br/>2. 1630-1650 1575-1650<br/>3. konisch, geradeerd/<i>conical<br/>bowl, milled rim</i><br/>4a. pijpaaarde/<i>white clay</i><br/>4b. matig/<i>coarse fabric</i><br/>4c. Franse lelie/<i>fleur de lys</i><br/>4d. matig/<i>lightly burnished</i><br/>5. H: roos/<i>rose</i><br/>6. kleipijp/<i>clay pipe</i><br/>7. Gorinchem<br/>8. Van der Meulen 1992. p.<br/>101.</p> | <p>3<br/>1. 229, NYM<br/>2. 1630-1650 1575-1650<br/>3. konisch, geradeerd, ge-<br/>glaasd/<i>conical bowl, milled<br/>rim, smooth off-white fabric</i><br/>4a. pijpaaarde/<i>white clay</i><br/>4b. goed/<i>fine quality</i><br/>4c.<br/>4d. licht/<i>lightly burnished</i><br/>5. H: gekroonde roos met WP/<br/><i>crowned rose with WP</i><br/>6. kleipijp/<i>clay pipe</i><br/>7. Gorinchem, Willem Pritsaert<br/>8. Van der Meulen 1992. p. 86,<br/>94.</p> | <p>4<br/>1. 168/169, DEV<br/>2. 1635-1650 1675-1720<br/>3. konisch, geradeerd/<i>conical<br/>bowl, milled rim</i><br/>4a. pijpaaarde/<i>white clay</i><br/>4b. goed/<i>fine quality</i><br/>4c. gezicht/<i>face</i><br/>4d. geen/<i>none</i><br/>5.<br/>6. kleipijp/<i>clay pipe</i><br/>7. Amsterdam?<br/>8.</p> |
|---|--|---|---|

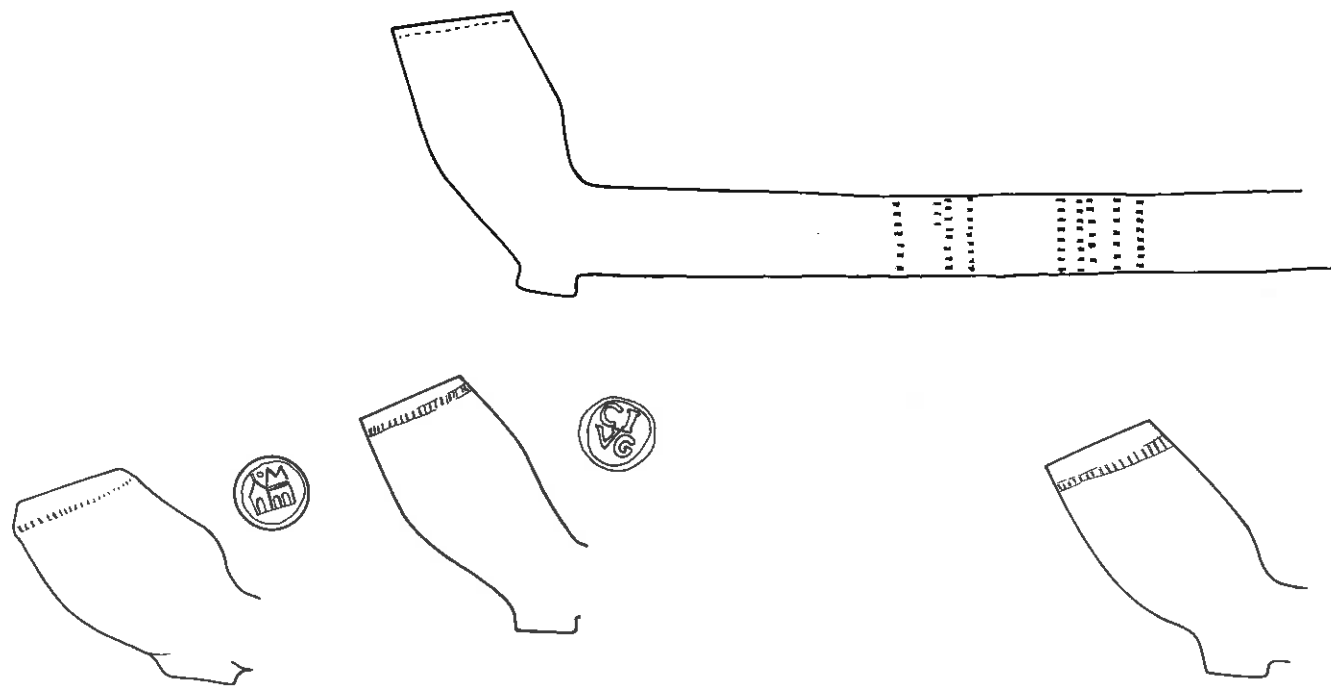

- 5  
 1. 229, NYM  
 2. 1640-1660 1575-1650  
 3. konisch, geradeerd, geglaasd/conical bowl, milled rim, smooth off-white fabric  
 4a. pijpaaarde/white clay  
 4b. goed/fine quality  
 4c.  
 4d. matig/lightly burnished  
 5. H: kerk met M/church with M  
 6. kleipijp/clay pipe  
 7. Gouda of/ Amsterdam  
 8.

- 6  
 1. 209, NYM  
 2. 1650-1670, 1650-1675  
 3. konisch, geradeerd/conical bowl, milled rim  
 4a. pijpaaarde/white clay  
 4b. goed/fine quality  
 4c.  
 4d. matig/lightly burnished  
 5. H: CIVG  
 6. kleipijp/clay pipe  
 7. Gouda, Cornelis Jacobsz. Vergouw  
 8. Van der Meulen 1994, 73.

- 7  
 1. 12, DEV  
 2. 1650-1680, 1650-1725  
 3. konisch, geradeerd/conical bowl, milled rim  
 4a. pijpaaarde/white clay  
 4b. matig/course fabric  
 4c.  
 4d. bandversiering/milled stem  
 5.  
 6. kleipijp/clay pipe  
 7. Deventer  
 8. Tymstra & Van der Meulen 1988. p. 39.

- 8  
 1. 12, DEV  
 2. 1650-1680, 1650-1725  
 3. konisch, geradeerd/conical bowl, milled rim  
 4a. pijpaaarde/white clay  
 4b. goed/fine quality  
 4c.  
 4d. zwaar/highly burnished  
 5.  
 6. kleipijp/clay pipe  
 7. Deventer?  
 8.

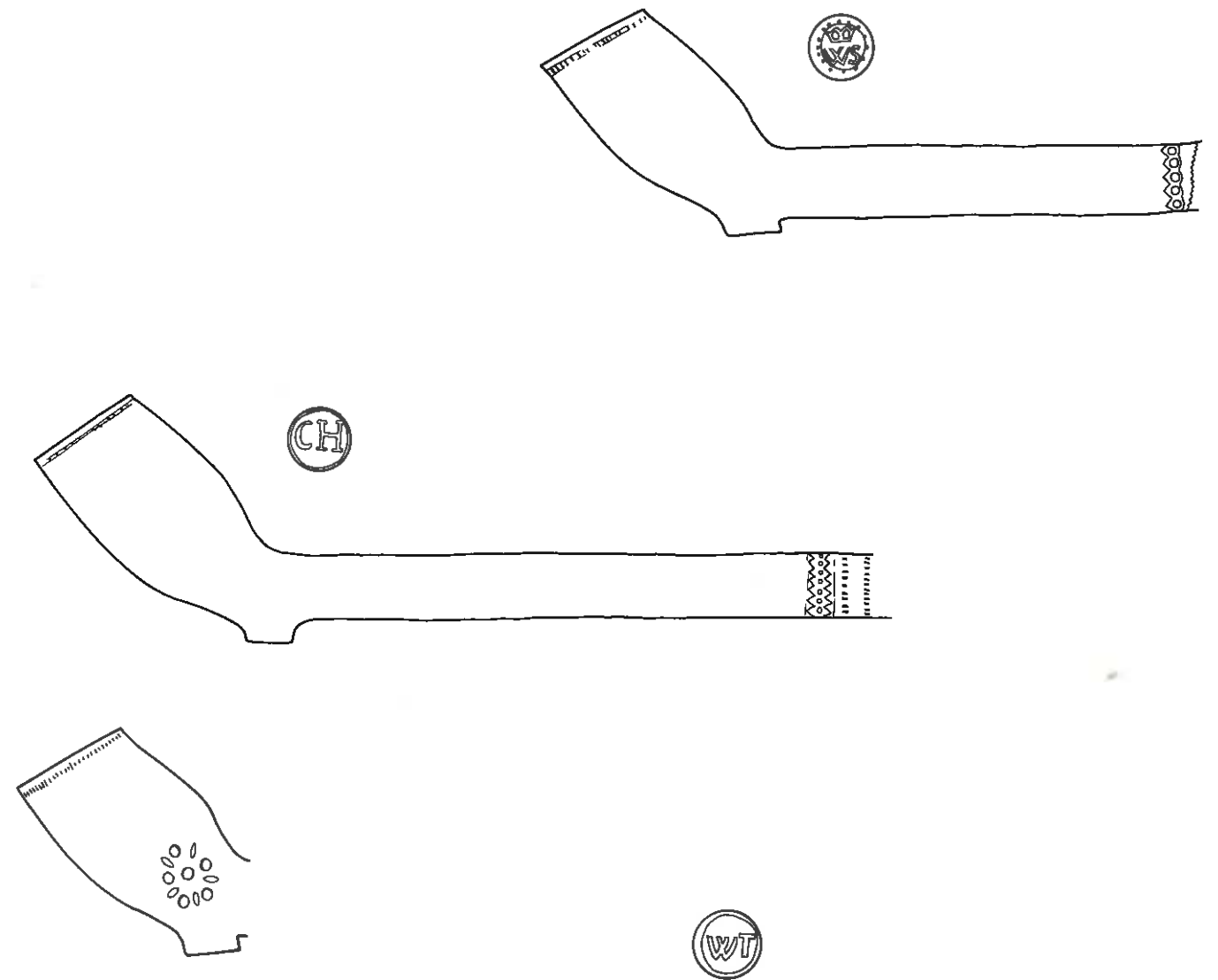

- 9  
 1. 209, NYM  
 2. 1650-1680, 1650-1675  
 3. konisch, geradeerd/conical bowl, milled rim  
 4a. pijpaaarde/white clay  
 4b. matig/coarse fabric  
 4c. gestileerde roos, bestaande uit 5 stippen rond centrum waartussen kelkbladeren/stylised rose with 5 dots alternated with petals around the centre  
 4d. licht/lightly burnished  
 5.  
 6. kleipijp/clay pipe  
 7. Gorinchem?  
 8.

- 10  
 1. 209, NYM  
 2. 1660-1680, 1650-1675  
 3. konisch, geradeerd, geglaasd/conical bowl, milled rim, smooth off-white fabric  
 4a. pijpaaarde/white clay  
 4b. goed/fine quality  
 4c.  
 4d. licht/lightly burnished, bandversiering/milled stem  
 5. H: CH  
 6. kleipijp/clay pipe  
 7. Gorinchem, Cornelis Harmensz. van Keulen of/ or Claas Joosten Herbos  
 8. Van der Meulen 1992. p. 35, 84, 87.

- 11  
 1. 209, NYM  
 2. 1660-1680, 1650-1675  
 3. geradeerd/milled rim  
 4a. pijpaaarde/white clay  
 4b. matig/coarse fabric  
 4c.  
 4d. licht/lightly burnished  
 5. H: WT  
 6. kleipijp/clay pipe  
 7. Gorinchem, Willem Teeck  
 8. Van der Meulen 1992. p. 42, 86, 95.

- 12  
 1. 209, NYM  
 2. 1660-1690, 1650-1675  
 3. konisch, trechter, geradeerd, geglaasd/conical bowl, milled rim, smooth off white fabric  
 4a. pijpaaarde/white clay  
 4b. goed/fine quality  
 4c.  
 4d. bandversiering/milled stem  
 5. H: gekroonde WS/crowned WS  
 6. kleipijp/clay pipe  
 7. Gouda, Willem Stevensz.  
 8. Van der Meulen 1994. p. 70.

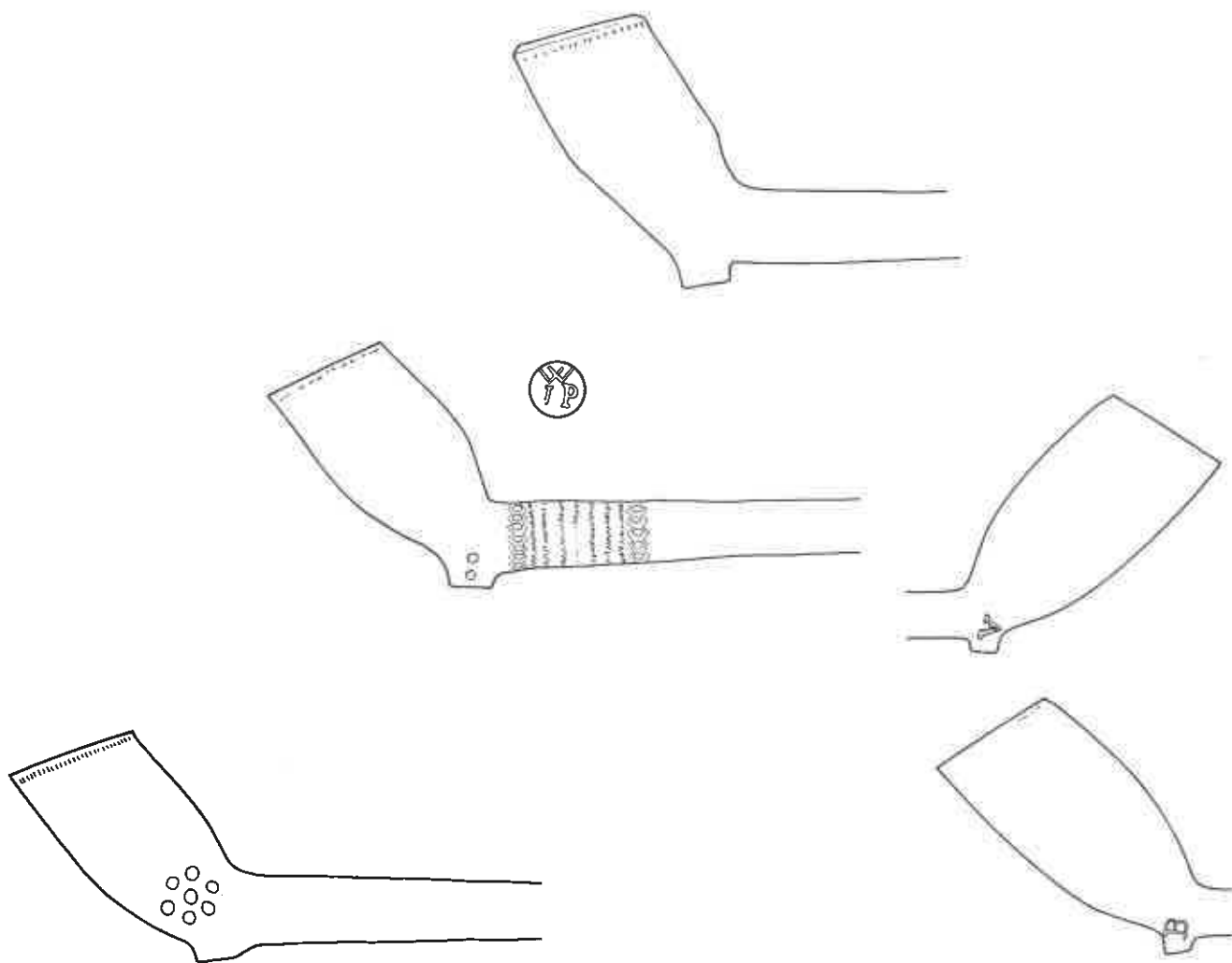

13

1. 209, NYM
2. 1670-1690, 1650-1675
3. konisch, trechter, geradeerd/  
conical bowl, milled rim
- 4a. pijpaaarde/white clay
- 4b. matig/coarse fabric
- 4c. gestileerde roos, bestaande  
uit 6 stippen rond centrum/  
stylised rose with 6 dots  
around the center
- 4d. licht/lightly burnished
- 5.
6. kleipijp/clay pipe
7. Gorinchem?
- 8.

14

1. 203, NYM
2. 1670-1700, 1700-1740
3. konisch, trechter, geradeerd,  
geglaasd/conical bowl,  
milled rim, smooth off  
white fabric
- 4a. pijpaaarde/white clay
- 4b. goed/fine quality
- 4c.
- 4d. zwaar/highly burnished,  
bandversiering/milled rim
5. H: WIP (of/or IWP), ZHL: 2  
stippen/2 dots
6. kleipijp/clay pipe
7. Gouda, Willem Jansz. (of  
Jan Willemsz.) Proefhamer
8. Van der Meulen 1994. p. 64.

15

1. 12, DEV
2. 1690-1720, 1675-1725
3. trechter, geradeerd/bowl,  
milled rim
- 4a. pijpaaarde/white clay
- 4b. grof/coarse fabric
- 4c.
- 4d. licht/lightly burnished
- 5.
6. kleipijp/clay pipe
7. Deventer?
- 8.

16

1. 240, NYM
2. 1690-1720, 1700-1740
3. trechter/bowl
- 4a. pijpaaarde/white clay
- 4b. grof/coarse fabric
- 4c.
- 4d. zwaar/highly burnished
5. ZHL: B, ZHR: A
6. kleipijp/clay pipe
- 7.
- 8.

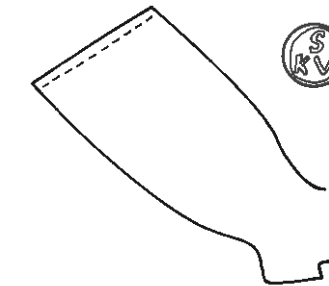
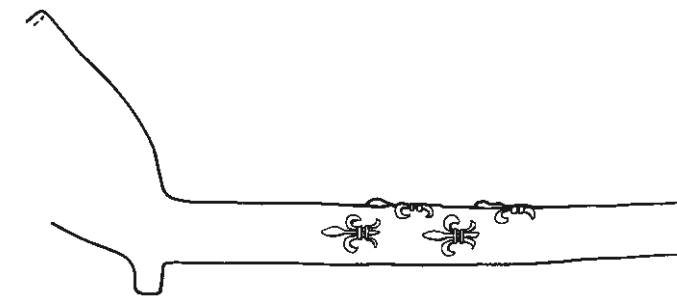

17

1. 313, TL
2. 1690-1730, 1701-1745
3. trechter/bowl
- 4a. pijpaaarde/white clay
- 4b. grof/coarse fabric
- 4c.
- 4d. matig/lightly burnished
5. Z: gestileerde roos, bestaan  
de uit 6 stippen rond cen-  
trum met IB/stylised rose  
with 5 dots around the center  
with IB
6. kleipijp/clay pipe
7. Gorinchem, Jan Jansz. Blij
8. Van der Meulen 1992. p. 25,  
53, 106.

18

1. 252, NYM
2. 1690-1730, 1730-1760
3. trechter/bowl
- 4a. pijpaaarde/white clay
- 4b. grof/coarse fabric
- 4c.
- 4d. matig/lightly burnished
5. ZHL: halve maan/half moon,  
ZHR: ster met stip/star with  
dot
6. kleipijp/clay pipe
7. Gorinchem?
- 8.

19

1. 243, NYM
2. 1700-1730, 1675-1725
3. trechter, geradeerd/bowl,  
milled rim
- 4a. pijpaaarde/white clay
- 4b. grof/coarse fabric
- 4c.
- 4d. matig/lightly burnished, 6  
lilles in mal gegraveerd/6  
Fleurs des Lys engraved in a  
mould
- 5.
6. kleipijp/clay pipe
7. Gorinchem
- 8.

20

1. 313, TL
2. 1700-1730, 1701-1745
3. trechter, geradeerd, ge-  
glaasd/bowl, milled rim,  
smooth off-white fabric
- 4a. pijpaaarde/white clay
- 4b. fijn/fine quality
- 4c.
- 4d. zwaar/highly burnished
5. H: KSV
6. kleipijp/clay pipe
7. Gouda
- 8.

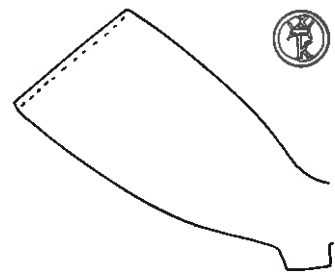
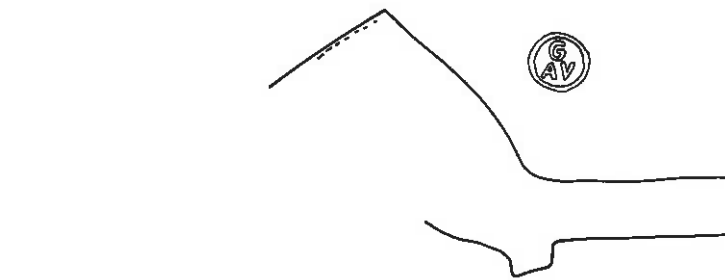

- 21  
 1. 217, NYM  
 2. 1700-1730, 1725-1750  
 3. trechter, geradeerd, geglaasd/bowl, milled rim, smooth off-white fabric  
 4a. pijpaaarde/white clay  
 4b. fijn/fine quality  
 4c.  
 4d. zwaar/highly burnished  
 5. H: gekroonde TK/crowned TK (monogram)  
 6. kleipijp/clay pipe  
 7. Gouda, Teunis Kool  
 8. Van der Meulen 1994. p. 54.

- 22  
 1. 313, TL  
 2. 1700-1730, 1701-1745  
 3. trechter, geradeerd, geglaasd/bowl, milled rim, smooth off-white fabric  
 4a. pijpaaarde/white clay  
 4b. fijn/fine quality  
 4c.  
 4d. matig/lightly burnished  
 5. H: AGV, ZHL: stip/dot  
 6. kleipijp/clay pipe  
 7. Gouda, Andries Groeneveld  
 8. Van der Meulen 1994. p. 46.

- 23  
 1. 252, NYM  
 2. 1700-1730, 1730-1760  
 3. trechter, geradeerd, geglaasd/bowl, milled rim, smooth off-white fabric  
 4a. pijpaaarde/white clay  
 4b. goed/fine quality  
 4c.  
 4d. zwaar/highly burnished  
 5. H: gekroonde IL/crowned IL  
 6. kleipijp/clay pipe  
 7. Gouda?  
 8.

- 24  
 1. 252, NYM  
 2. 1700-1730, 1730-1760  
 3. trechter, geradeerd, geglaasd/bowl, milled rim, smooth off-white fabric  
 4a. pijpaaarde/white clay  
 4b. fijn/fine quality  
 4c.  
 4d.  
 5. H: gekroonde WS/crowned WS  
 6. kleipijp/clay pipe  
 7. Gouda?, Marijke Abramse?  
 8. Van der Meulen 1994. p. 34.

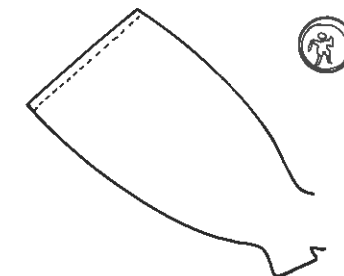
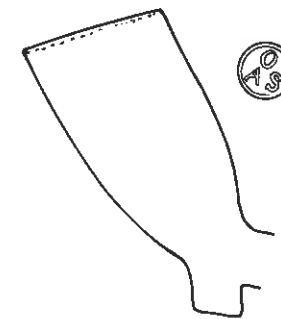
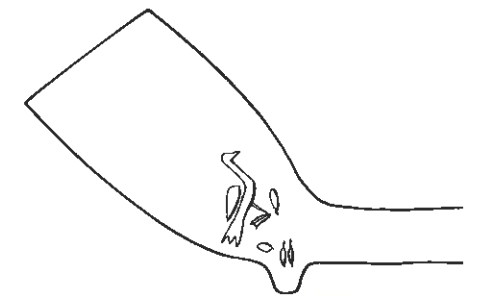
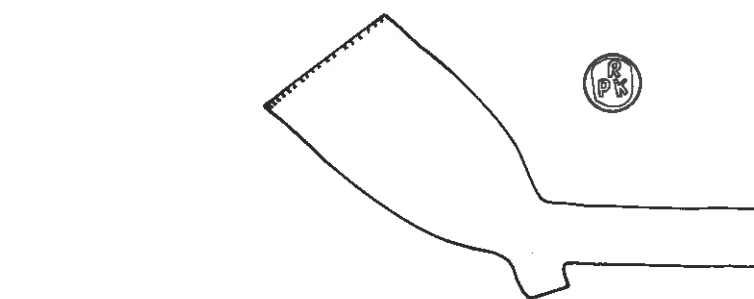

- 25  
 1. 313, TL  
 2. 1710-1730, 1701-1745  
 3. trechter, geradeerd, geglaasd/bowl, milled rim, smooth off-white fabric  
 4a. pijpaaarde/white clay  
 4b. porselein, fijn/fine quality, carefully finished  
 4c.  
 4d. matig/lightly burnished  
 5. H: AOS  
 6. kleipijp/clay pipe  
 7. Gouda  
 8.

- 26  
 1. 313, TL  
 2. 1710-1730, 1701-1745  
 3. trechter, geradeerd, geglaasd/bowl, milled rim, smooth off-white fabric  
 4a. pijpaaarde/white clay  
 4b. porselein, fijn/fine quality, carefully finished  
 4c.  
 4d. matig/lightly burnished, bandversiering/milled stem  
 5. H: PRK  
 6. kleipijp/clay pipe  
 7. Gouda  
 8.

- 27  
 1. 14, DEV  
 2. 1710-1730, 1700-1740  
 3. trechter, geradeerd, geglaasd/bowl, milled rim, smooth off-white fabric  
 4a. pijpaaarde/white clay  
 4b. fijn/fine quality  
 4c.  
 4d. geen/none  
 5. H: trompetter/trumpeteer  
 6. kleipijp/clay pipe  
 7. Gouda?, Jan Leendertsz. Maarenhoef?  
 8. Van der Meulen 1994. p. 58, 87.

- 28  
 1. 240, NYM  
 2. 1710-1730, 1700-1740  
 3. trechter/bowl  
 4a. pijpaaarde/white clay  
 4b. grof/coarse fabric  
 4c.  
 4d. licht/lightly burnished  
 5. ZL: vogel/bird, ZR: vogel/bird  
 6. kleipijp/clay pipe  
 7.  
 8.

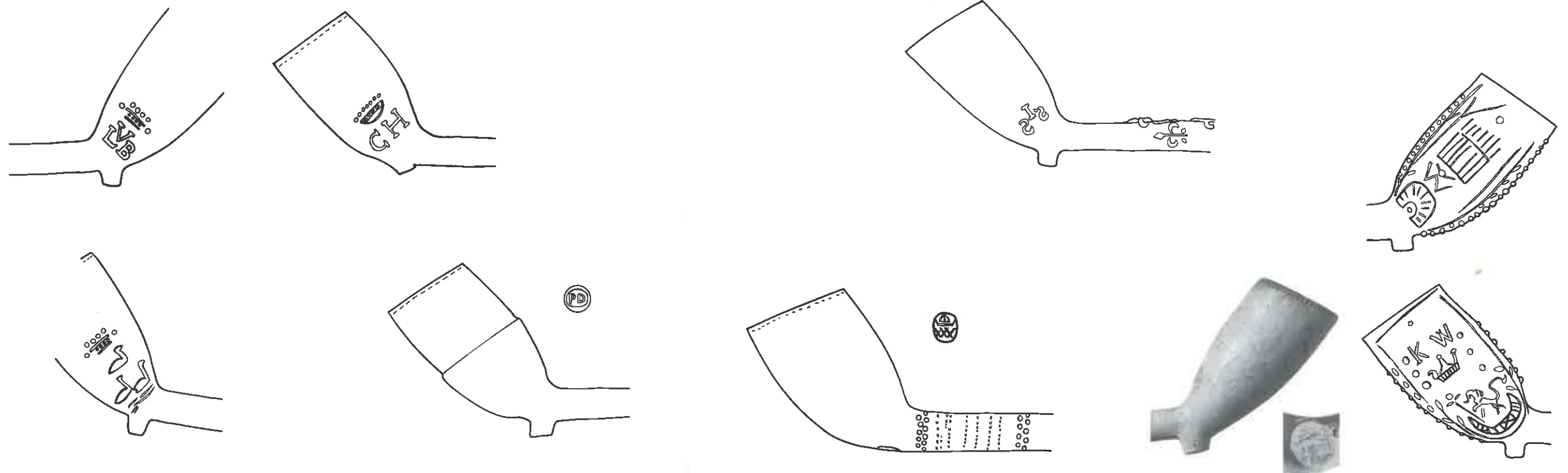

29

1. 240, NYM
2. 1710-1730, 1700-1740
3. trechter, geradeerd, geglaasd/bowl, milled rim, smooth off-white fabric
- 4a. pijpaaarde/white clay
- 4b. porselein/fine quality, carefully finished
- 4c.
- 4d. zwaar/highly burnished
5. H: theetafel/tea table
6. kleipijp/clay pipe
7. Gouda, Isack Van der Kley
8. Van der Meulen 1994. p. 53, 93.

30

1. 14, DEV
2. 1710-1740, 1700-1740
3. trechter, geradeerd/bowl, milled rim
- 4a. pijpaaarde/white clay
- 4b. grof/coarse fabric
- 4c.
- 4d. licht/lightly burnished
5. ZL: 3 zwanen met kroon/3 swans with crown, ZHR: gekroonde LVB/crowned LVB
6. kleipijp/clay pipe
7. Deventer
- 8.

31

1. 14, DEV
2. 1710-1740, 1700-1740
3. trechter, geradeerd, geglaasd/bowl, milled rim, smooth off-white fabric
- 4a. pijpaaarde/white clay
- 4b. grof/coarse fabric
- 4c.
- 4d. geen/none
5. Z: gekroonde GH/crowned GH
6. kleipijp/clay pipe
7. Deventer, Garrit Hasseler?
8. Tymstra & Van der Meulen 1988. p. 40.

32

1. 313, TL
2. 1720-1740, 1701-1745
3. trechter die halverwege overgaat in dunner wanddikte, geradeerd, geglaasd/bowl becomes thinner halfway, milled rim, smooth off-white fabric
- 4a. pijpaaarde/white clay
- 4b. porselein, fijn/fine quality, carefully finished
- 4c.
- 4d. matig/lightly burnished, bandversiering/milled stem
5. H: PD
6. kleipijp/clay pipe
7. Gouda, Pieter Doncker
8. Van der Meulen 1994. p. 42

33

1. 217, NYM
2. 1720-1740, 1725-1750
3. rondbodem, geradeerd, geglaasd/round bottom, milled rim, smooth off-white fabric
- 4a. pijpaaarde/white clay
- 4b. fijn/fine quality
- 4c.
- 4d. matig/lightly burnished, bandversiering/milled stem
5. H: monogram
6. kleipijp/clay pipe
7. Gouda, Paschier Versou?
8. Van der Meulen 1994. p. 75, 97

34

1. 313, TL
2. 1720-1750, 1701-1745
3. trechter/bowl
- 4a. pijpaaarde/white clay
- 4b. grof/coarse fabric
- 4c.
- 4d. lelies in mal gegraveerd/lilies engraved in a mould
5. Z: SIS met beide S in spiegelchrift/the 2 S are written reversed
6. kleipijp/clay pipe
7. Gorinchem
8. Van der Meulen 1992. p. 92, 117.

35

1. 251, NYM
2. 1730-1750, 1730-1770
3. trechter, geradeerd, geglaasd/bowl, milled rim, smooth off-white fabric
- 4a. pijpaaarde/white clay
- 4b. goed/fine quality
- 4c.
- 4d. zwaar/highly burnished
5. H: man met karn/man with churn
6. kleipijp/clay pipe
7. Gouda, Frans Glas
8. Van der Meulen 1994. p. 45, 85.

36

1. 308, TL
2. 1730-1760, 1760-1790
3. trechter/bowl
- 4a. pijpaaarde/white clay
- 4b. grof/coarse fabric
- 4c.
- 4d. licht/lightly burnished
5. ZL: gekroonde leeuw in Hollandse tuin met KW omgeven door een bladerkrans/crowned lion in a Dutch garden with KW, surrounded by a chaplet of leaves ZR: molen binnen bladerkrans/mill inside the chaplet of leaves
6. kleipijp/clay pipe
7. Gorinchem, Christiaan Wouters
8. Van der Meulen 1992. p. 114.

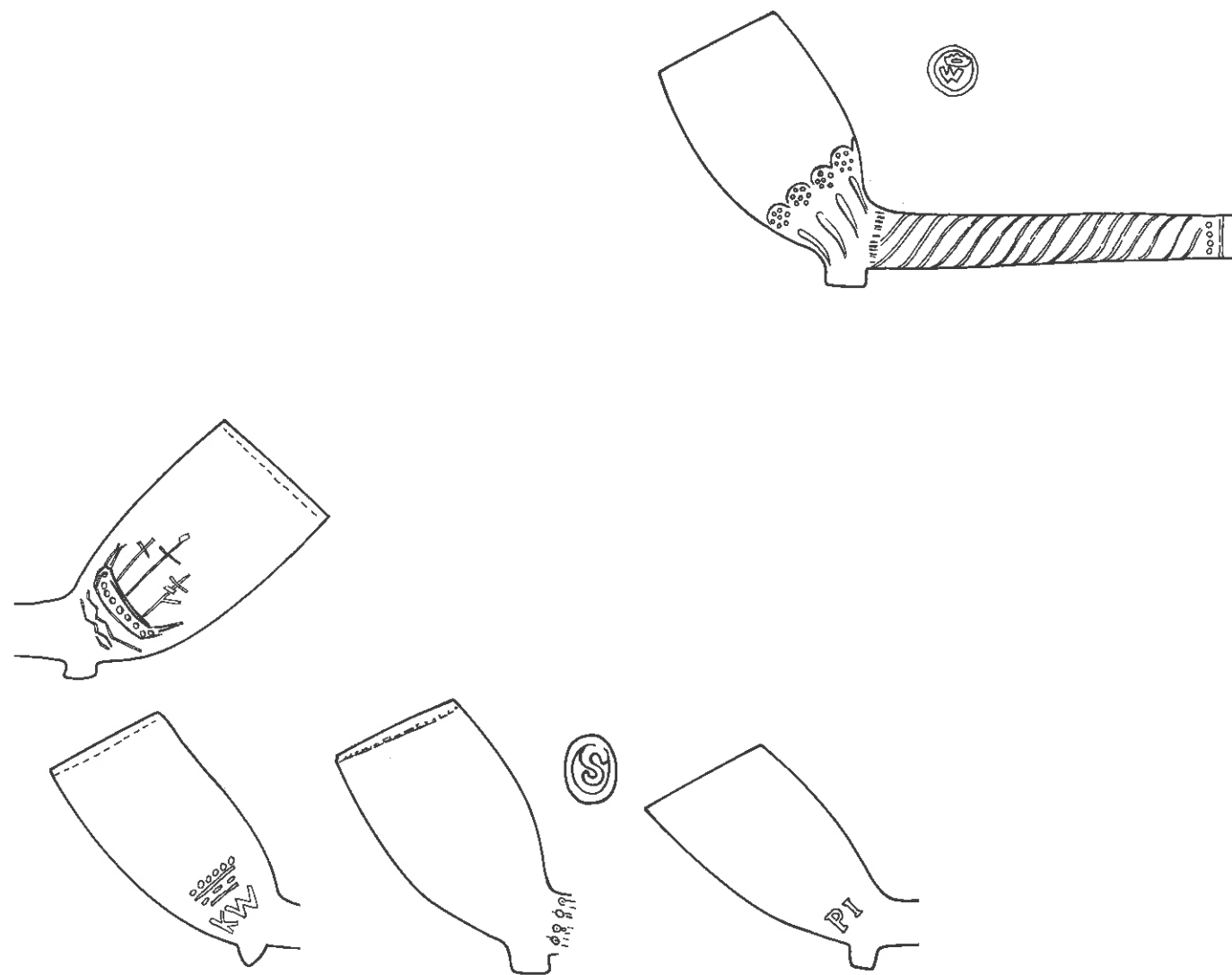

- 37  
 1. 313, TL  
 2. 1730-1760, 1701-1745  
 3. trechter, geradeerd/bowl, milled rim  
 4a. pijpaaarde/white clay  
 4b. grof/coarse fabric  
 4c.  
 4d. zwaar/highly burnished  
 5. ZL: driemaster/three-master, ZR: gekroonde KW/crowned KW  
 6. kleipijp/clay pipe  
 7. Gorinchem, Christiaan Wouters  
 8. Van der Meulen 1992. p. 45, 114.

- 38  
 1. 259, NYM  
 2. 1730-1770, 1700-1750  
 3. trechter, geradeerd, geglaasd/bowl, milled rim, smooth off-white fabric  
 4a. pijpaaarde/white clay  
 4b. goed/fine quality  
 4c.  
 4d. zwaar/highly burnished, parelrand/line of pearls  
 5. H: S  
 6. kleipijp/clay pipe  
 7. Westerwald  
 8.

- 39  
 1. 313, TL  
 2. 1740-1760, 1701-1745  
 3. trechter/bowl  
 4a. pijpaaarde/white clay  
 4b. grof/coarse fabric  
 4c.  
 4d. licht/lightly burnished  
 5. ZL: PI  
 6. kleipijp/clay pipe  
 7. Gorinchem?  
 8.

- 40  
 1. 308, TL  
 2. 1740-1770, 1760-1790  
 3. grote dop, geradeerd, geglaasd/large bowl, milled rim, smooth off-white fabric  
 4a. pijpaaarde/white clay  
 4b. slecht/coarse fabric  
 4c. ribben, waarboven perken met gestileerde rozen/ribs beneath flower beds with stylised roses  
 4d. zwaar/highly burnished  
 5. H: gekroonde W/crowned W  
 6. kleipijp/clay pipe  
 7. Westerwald  
 8. Kügler 1987. p. 64. Nijhof 1981. p. 14.

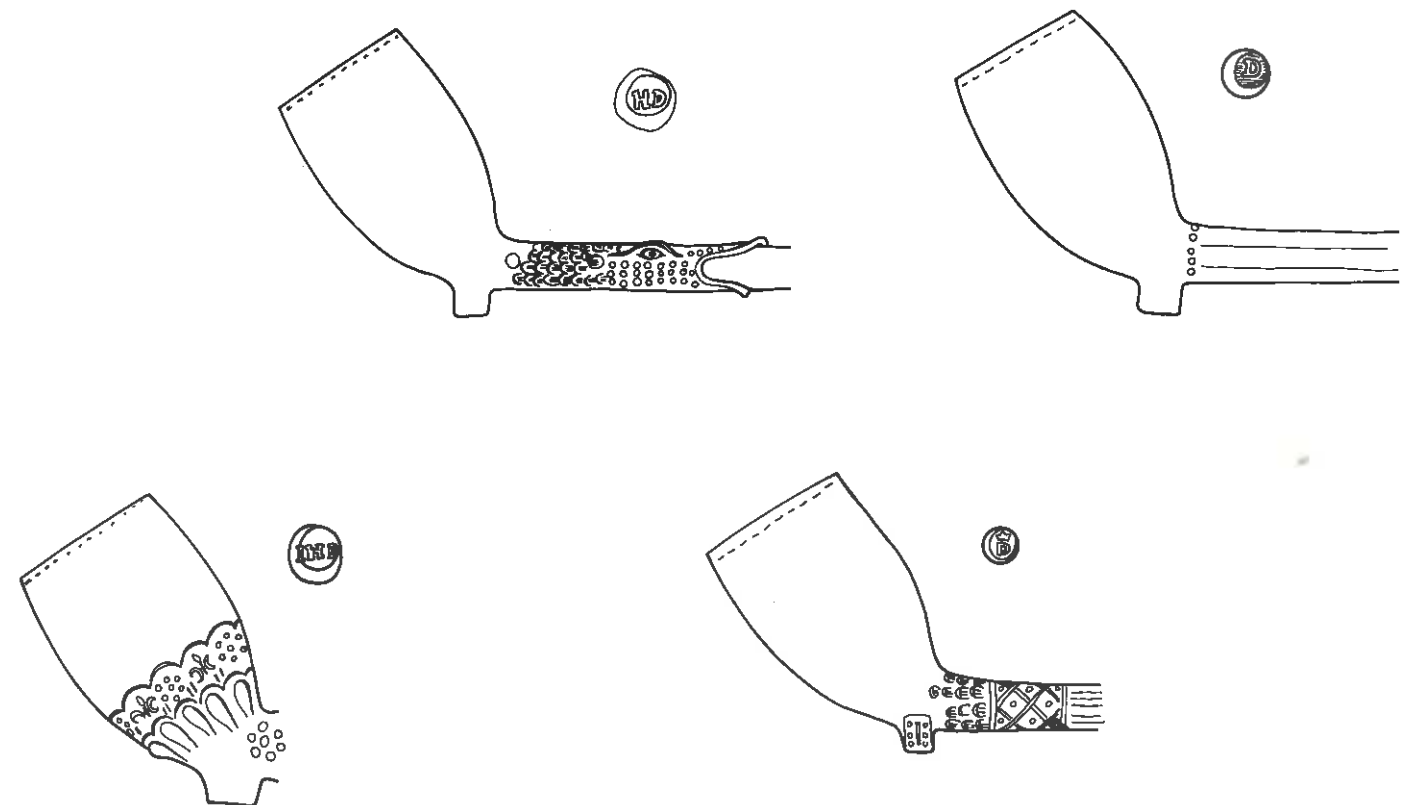

- 41  
 1. 308, TL  
 2. 1740-1770, 1760-1790  
 3. grote dop, geradeerd, geglaasd/large bowl, milled rim, smooth off-white fabric  
 4a. pijpaaarde/white clay  
 4b. goed/fine quality  
 4c. ribben, waarboven perken met afwisselend gestileerde rozen en Franse lelies/ribs beneath flower beds alternated with Fleurs de Lys  
 4d.  
 5. H: IHD  
 6. kleipijp/clay pipe  
 7. Westerwald, Grenzhausen, Johannes Henrich Dorn?  
 8. Kügler 1987. p. 87.

- 42  
 1. 308, TL  
 2. 1740-1770, 1760-1790  
 3. grote dop, geradeerd, geglaasd/large bowl, milled rim, smooth off-white fabric  
 4a. pijpaaarde/white clay  
 4b. goed/fine quality  
 4c.  
 4d. vissebek/fish mouth  
 5. H: monogram HD  
 6. kleipijp/clay pipe  
 7. Westerwald, Grenzhausen, Henrich Dorn?  
 8. Kügler 1987. p. 102. Nijhof 1981. p. 10.

- 43  
 1. 308, TL  
 2. 1740-1770, 1760-1790  
 3. grote dop, geradeerd, geglaasd/large bowl, milled rim, smooth off-white fabric  
 4a. pijpaaarde/white clay  
 4b. goed/fine quality  
 4c.  
 4d. jacobschelpen en raster met stippen en lengtestrepen/coquilles Saint Jacques and a grid with dots and stripes  
 5. H: gekroonde D/crowned D, ZHR: wapen van Gouda/arms of Gouda  
 6. kleipijp/clay pipe  
 7. Westerwald, Jakob Letschert  
 8. Nijhof 1981. p. 64. Kügler 1987. p. 21.

- 44  
 1. 308, TL  
 2. 1740-1770, 1760-1790  
 3. grote dop, geradeerd, geglaasd/large bowl, milled rim, smooth off-white fabric  
 4a. pijpaaarde/white clay  
 4b. goed/fine quality  
 4c.  
 4d. matig/lightly burnished, lengtestrepen eindigend in parels/long strikes ending in pearls  
 5. H: D met gearceerde achtergrond/D with shaded background  
 6. kleipijp/clay pipe  
 7. Westerwald, Jakob Letschert?  
 8. Nijhof 1981. p. 93. Kügler 1987. p. 8.

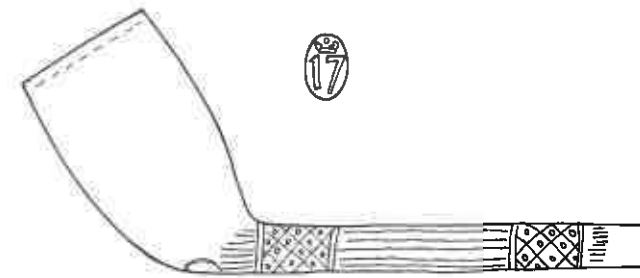
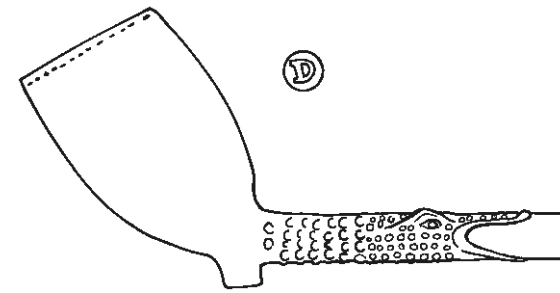
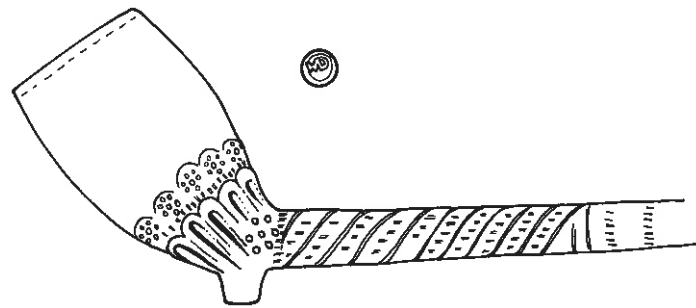
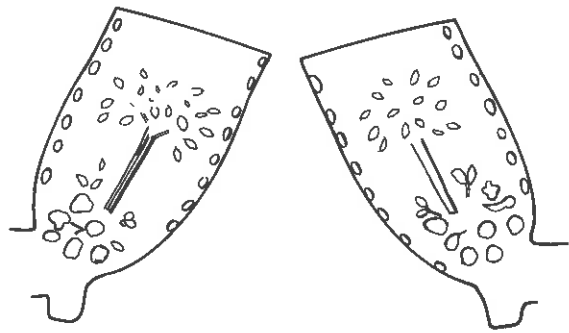
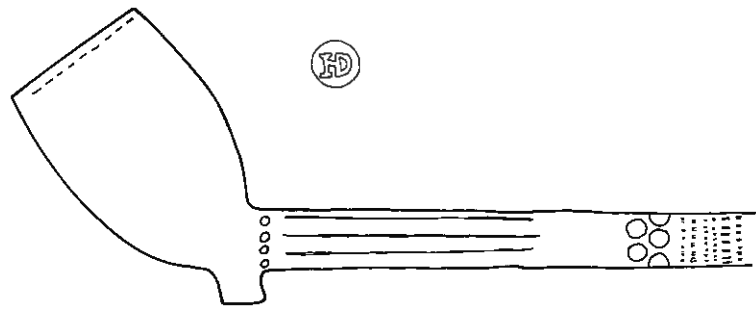

45

1. 313, TL
2. 1740-1770, 1760-1788
3. trechter, geradeerd/bowl, milled rim
- 4a. pijpaaarde/white clay
- 4b. grof/coarse fabric
- 4c.
- 4d. matig/lightly burnished
5. Z: tulbloemen onder boom met parels op vormnaad/bouquet under a tree with pearls on the seams
6. kleipijp/clay pipe
7. Gorinchem?
- 8.

46

1. 308, TL
2. 1740-1770, 1760-1790
3. grote dop, geradeerd, ge-glaasd/large bowl, milled rim, smooth off-white fabric
- 4a. pijpaaarde/white clay
- 4b. goed/fine quality
- 4c.
- 4d. lengtestrepen afgesloten met bandversiering/long strikes ending in the milled stem
5. H: monogram HD
6. kleipijp/clay pipe
7. Westerwald, Grenzhausen, Heinrich Dorn?
8. Nijhof 1981. p. 11.

47

1. 308, TL
2. 1740-1770, 1760-1790
3. grote dop, geradeerd, ge-glaasd/large bowl, milled rim, smooth off-white fabric
- 4a. pijpaaarde/white clay
- 4b. goed/fine quality
- 4c. ribben, waarboven perken met gestileerde rozen/ribs beneath flower beds with stylised roses
- 4d. zwaar/highly burnished, gestileerde rozen aan beide zijden afgesloten door verticale streepjes en getordeerde bander/stylised roses sided by vertical strikes and milled bands
5. H: WD, ZHR: stip/dot
6. kleipijp/clay pipe
7. Westerwald, Wilhelm Dorn?
8. Kügler 1987. p. 93. Nijhof 1981. p. 8.

48

1. 308, TL
2. 1740-1770, 1760-1790
3. rondbodem, geradeerd, ge-glaasd/round bottom, milled rim, smooth off-white fabric
- 4a. pijpaaarde/white clay
- 4b. goed/fine quality
- 4c.
- 4d. raster met punten en lengtestrepen/grid with dots and long strikes
5. H: gekroonde 17/crowned 17
6. kleipijp/clay pipe
7. Westerwald
8. Kügler 1987. p. 64.

49

1. 308, TL
2. 1740-1770, 1760-1790
3. grote dop, geradeerd, ge-glaasd/large bowl, milled rim, smooth off-white fabric
- 4a. pijpaaarde/white clay
- 4b. goed/fine quality
- 4c.
- 4d. vissebek/fish mouth
5. H: gekroonde D/crowned D
6. kleipijp/clay pipe
7. Westerwald, Jakob Letschert?
8. Kügler 1987. p. 103. Nijhof 1981. p. 10.

50

1. 251, NYM
2. 1740-1770, 1730-1770
3. geradeerd/milled rim
- 4a. pijpaaarde/white clay
- 4b. goed/fine quality
- 4c. lobben met daarboven perken, afwisselend gevuld met gestileerde rozen en lelies/lips with flower beds on top, alternately planted with stylised roses and lilies
- 4d. geen/none, naamstempel/name stamp I.NI.VELD
5. H: fruitben/fruit-basket
6. kleipijp/clay pipe
7. Gouda, Jan Nieuwveld
8. Van der Meulen 1994. p. 61, 89.

51

1. 251, NYM
2. 1740-1770, 1730-1770
3. geradeerd/milled rim
- 4a. pijpaaarde/white clay
- 4b. goed/fine quality
- 4c. turkenkop/turkish head
- 4d. geen/none, naamstempel/name stamp I.NI.VELD
5. H: fruitben/fruit-basket
6. kleipijp/clay pipe
7. Gouda, Jan Nieuwveld
8. Van der Meulen 1994. p. 61, 89.

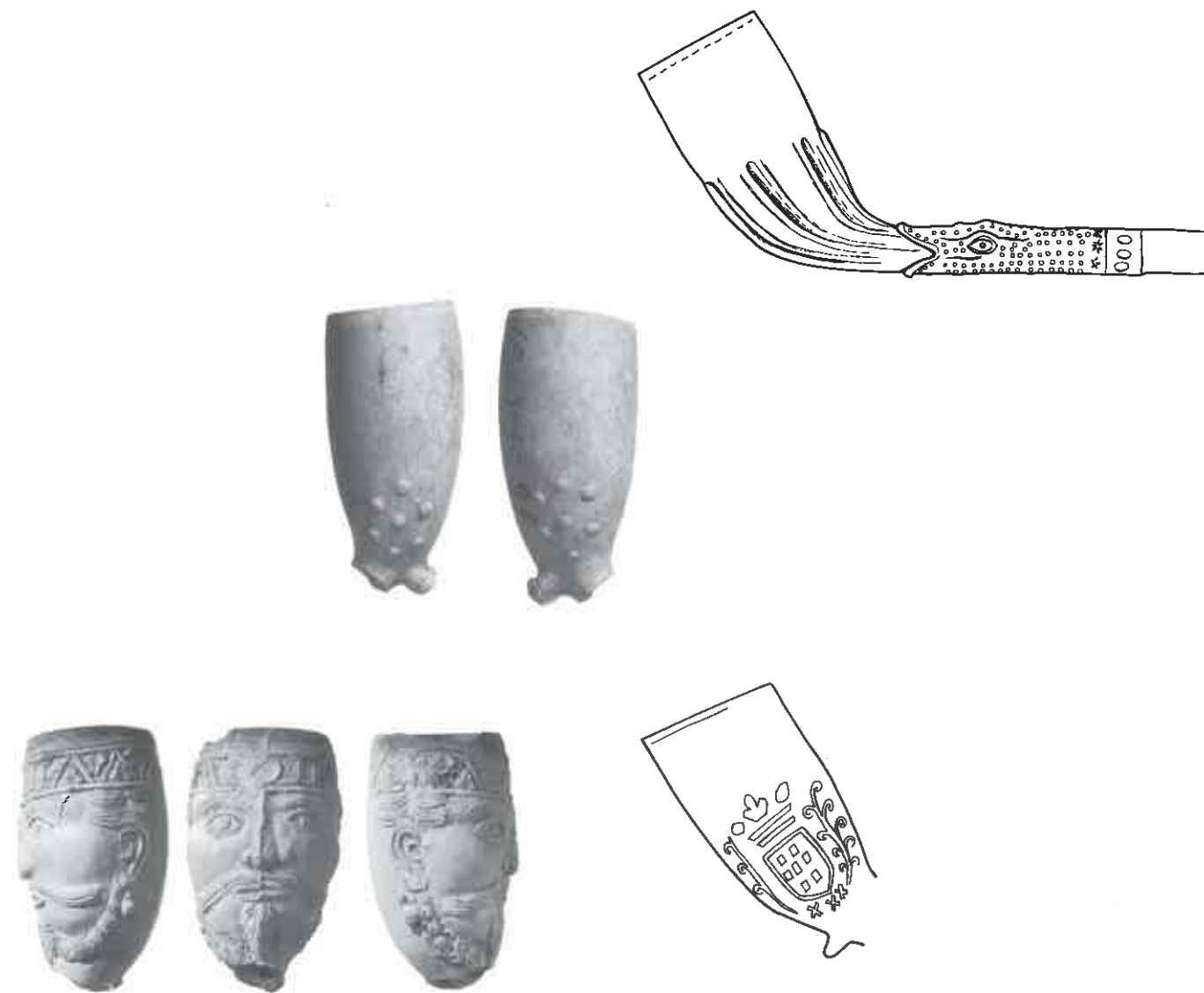

- 52  
 1. 308, TL  
 2. 1740-1780, 1760-1790  
 3. geradeerd/milled rim  
 4a. pijpaaarde/white clay  
 4b. grof/coarse fabric  
 4c. turkenkop met IOH in tulband/Turkisch head with IOH in turban  
 4d.  
 5.  
 6. kleipijp/clay pipe  
 7. Gorinchem, Jan Ophuysen  
 8. Van der Meulen 1992. p. 59.

- 53  
 1. 251, NYM  
 2. 1740-1780, 1730-1770  
 3. ovoïde, gebotterd/ovoid  
 4a. pijpaaarde/white clay  
 4b. grof/coarse fabric  
 4c. gestileerde roos, bestaande uit 6 stippen rond centrum/stylised rose with 6 dots around the centre  
 4d. geen/none  
 5. ZHL: wapen van Gouda/arms of Gouda, ZHR: wapen van Gouda/shield of Gouda  
 6. kleipijp/clay pipe  
 7. Gouda  
 8.

- 54  
 1. 308, TL  
 2. 1740-1780, 1760-1790  
 3. trechter/bowl  
 4a. pijpaaarde/white clay  
 4b. grof/coarse fabric  
 4c.  
 4d. matig/lightly burnished  
 5. Z: gekroond wapen van Arkel binnen bladerkrans/crowned arms of Arkel inside a chaplet of leaves  
 6. kleipijp/clay pipe  
 7. Gorinchem, Jan Ophuysen  
 8. Van der Meulen 1992. p. 57.

- 55  
 1. 308, TL  
 2. 1740-1780, 1760-1790  
 3. geradeerd, geglaasd/milled rim, smooth off-white fabric  
 4a. pijpaaarde/white clay  
 4b. matig/coarse fabric  
 4c. ribben/ribs  
 4d. zwaar/highly burnished, vissebek afgesloten door parelrand en acanthusbladeren/fish mouth closed with a line of pearls and leaves of the acanthus  
 5.  
 6. kleipijp/clay pipe  
 7. Westerwald  
 8. Kügler 1987. p. 10. Nijhof 1981. p. 102.

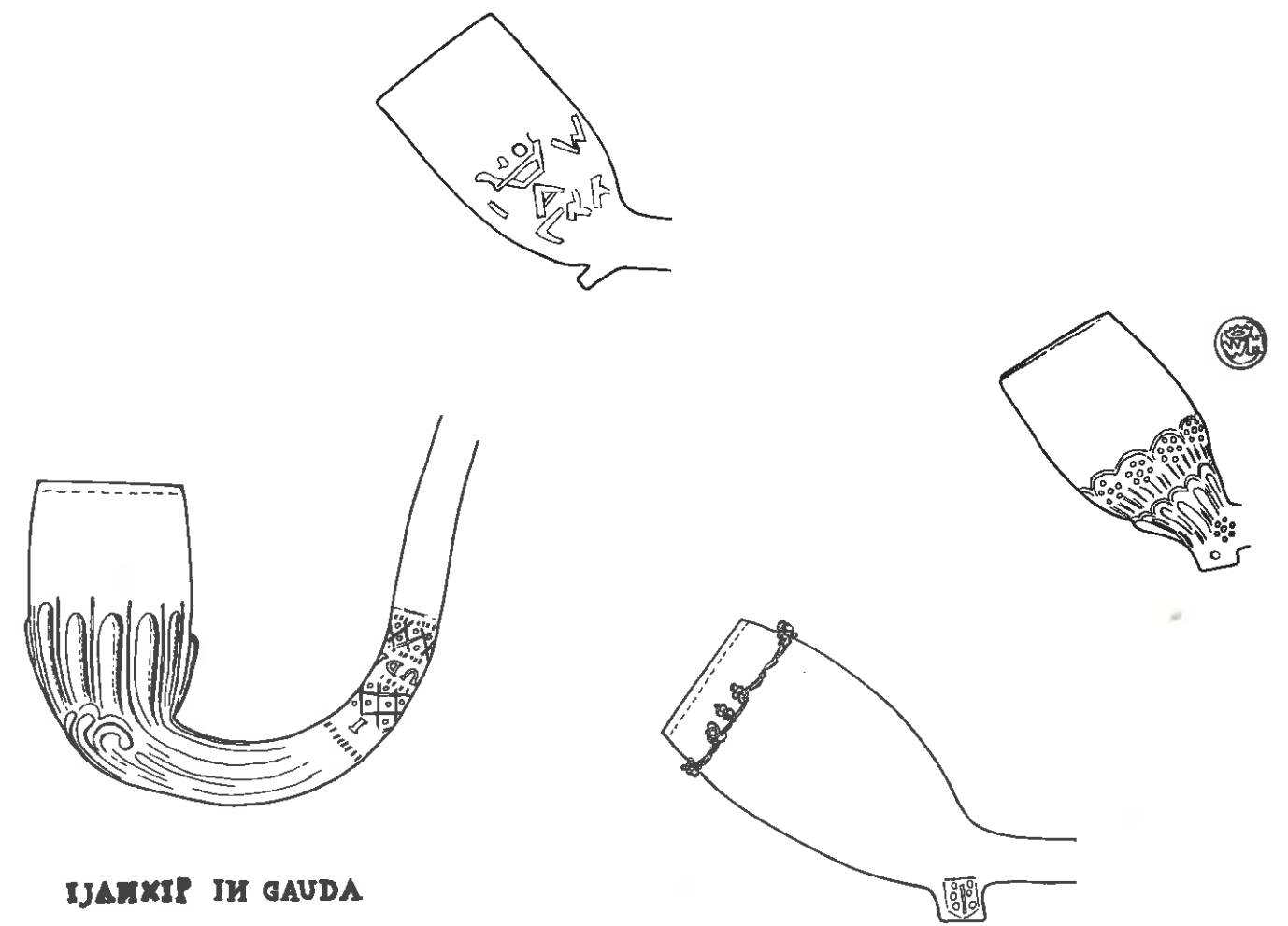

## IJANXIP IN GAUDA

- 56  
 1. 308, TL  
 2. 1740-1780, 1760-1790  
 3. geradeerd/milled rim  
 4a. pijpaaarde/white clay  
 4b. matig/coarse fabric  
 4c. ribben en op vormnaden rib, onderzijde gestileerde lèlie/ribs on the seams, bottom side is stylised  
 4d. geen/none, gebogen steel, waarop lijnen van ribben worden voortgezet, afgesloten door/bent stem with lines of ribs ending in IANXIP(?) en IN GAUDA  
 5.  
 6. kleipijp/clay pipe  
 7. Westerwald  
 8. Kügler 1987. p. 96, 112.

- 57  
 1. 313, TL  
 2. 1755, 1701-1778  
 3. trechter, geradeerd/bowl, milled rim  
 4a. pijpaaarde/white clay  
 4b. grof/coarse fabric  
 4c.  
 4d. matig/lightly burnished  
 5. ZL: 1755 met gekroonde A en aan weerszijden kroon KW/1755 with a crowned A flanked by crowned KW's, ZHR: stip/dot  
 6. kleipijp/clay pipe  
 7. Gorinchem, Christiaan Wouters  
 8. Van der Meulen 1992. p. 45, 113.

- 58  
 1. 313, TL  
 2. 1750-1770, 1760-1778  
 3. ovoïde, geradeerd, geglaasd/ovoid, milled rim, smooth off-white fabric  
 4a. pijpaaarde/white clay  
 4b. porselein/fine quality, highly finished  
 4c.  
 4d. zeer zwaar/very highly burnished, resten van vonkevanger/remains of a sparkcatcher  
 5. H: gekroonde wijnton/crowned wine barrel, ZHL: wapen van Gouda/shield of Gouda  
 6. kleipijp/clay pipe  
 7. Gouda, Cornelis of/ or Gerrit Bouman  
 8. Van der Meulen 1994. p. 39, 95.

- 59  
 1. 259, NYM  
 2. 1750-1780, 1700-1750  
 3. geradeerd, geglaasd/milled rim, smooth off-white fabric  
 4a. pijpaaarde/white clay  
 4b. matig/goed/fine quality  
 4c. lobben, waarboven velden met gestileerde rozen/petals beneath flower beds with stylised roses  
 4d. matig/lightly burnished  
 5. H: gekroonde WH/crowned WH  
 6. kleipijp/clay pipe  
 7. Westerwald  
 8.

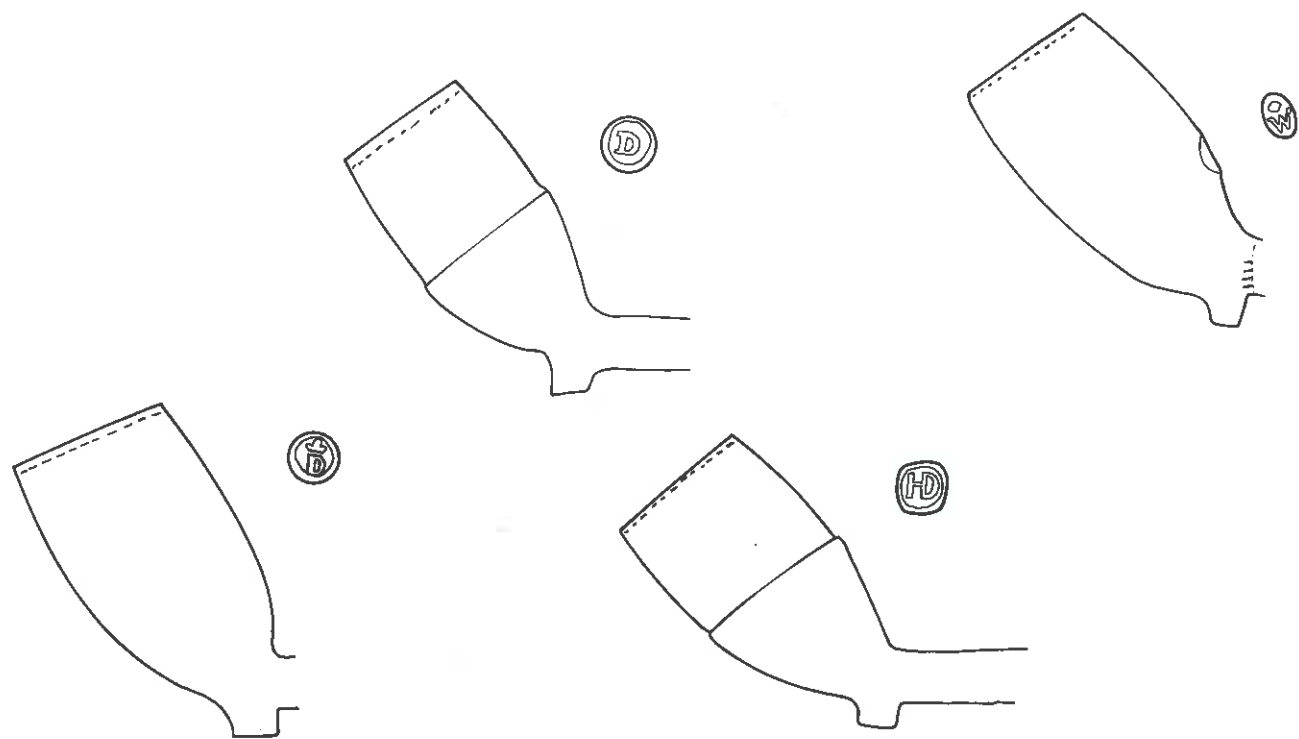

- 60  
 1. 308, TL  
 2. 1750-1780, 1760-1790  
 3. geradeerd, geglaasd/ *milled rim, smooth off-white fabric*  
 4a. pijpaaarde/white clay  
 4b. goed/fine quality  
 4c.  
 4d.  
 5. H: gekroonde D/crowned D  
 6. kleipijp/clay pipe  
 7. Westerwald, Jakob Letschert?  
 8. Kügler 1987. p. 64.

- 61  
 1. 308, TL  
 2. 1750-1780, 1760-1790  
 3. trechtervorm, die halverwege overgaat in een dunnere wanddikte, geradeerd, geglaasd/bowl shaped, the wall becomes thinner half way, milled rim, smooth of white fabric  
 4a. pijpaaarde/white clay  
 4b. goed/fine quality  
 4c.  
 4d.  
 5. H: D  
 6. kleipijp/clay pipe  
 7. Westerwald, Jakob Letschert?  
 8. Kügler 1987. p. 64.

- 62  
 1. 308, TL  
 2. 1750-1780, 1760-1790  
 3. trechtervorm, die halverwege overgaat in een dunnere wanddikte, geradeerd, geglaasd/bowl shaped, the wall becomes thinner half way, milled rim, smooth of white fabric  
 4a. pijpaaarde/white clay  
 4b. goed/fine quality  
 4c.  
 4d. matig/lightly burnishes  
 5. H: monogram HD  
 6. kleipijp/clay pipe  
 7. Westerwald(Grenzhausen?), Henrich Dorn ?  
 8. Kügler 1987. p. 64. Nijhof 1981. p. 13.

- 63  
 1. 308, TL  
 2. 1750-1780, 1760-1790  
 3. geradeerd, geglaasd/milled rim, smooth off-white fabric  
 4a. pijpaaarde/white clay  
 4b. goed/fine quality  
 4c.  
 4d. matig, zwaar/highly burnished, lengtestreper/ long strikes  
 5. K: gekroonde W/crowned W  
 6. kleipijp/clay pipe  
 7. Westerwald(Grenzhausen?), Jakob (Wilhelm) Letschert ?  
 8. Kügler 1987. p. 64. Nijhof 1981. p. 14.

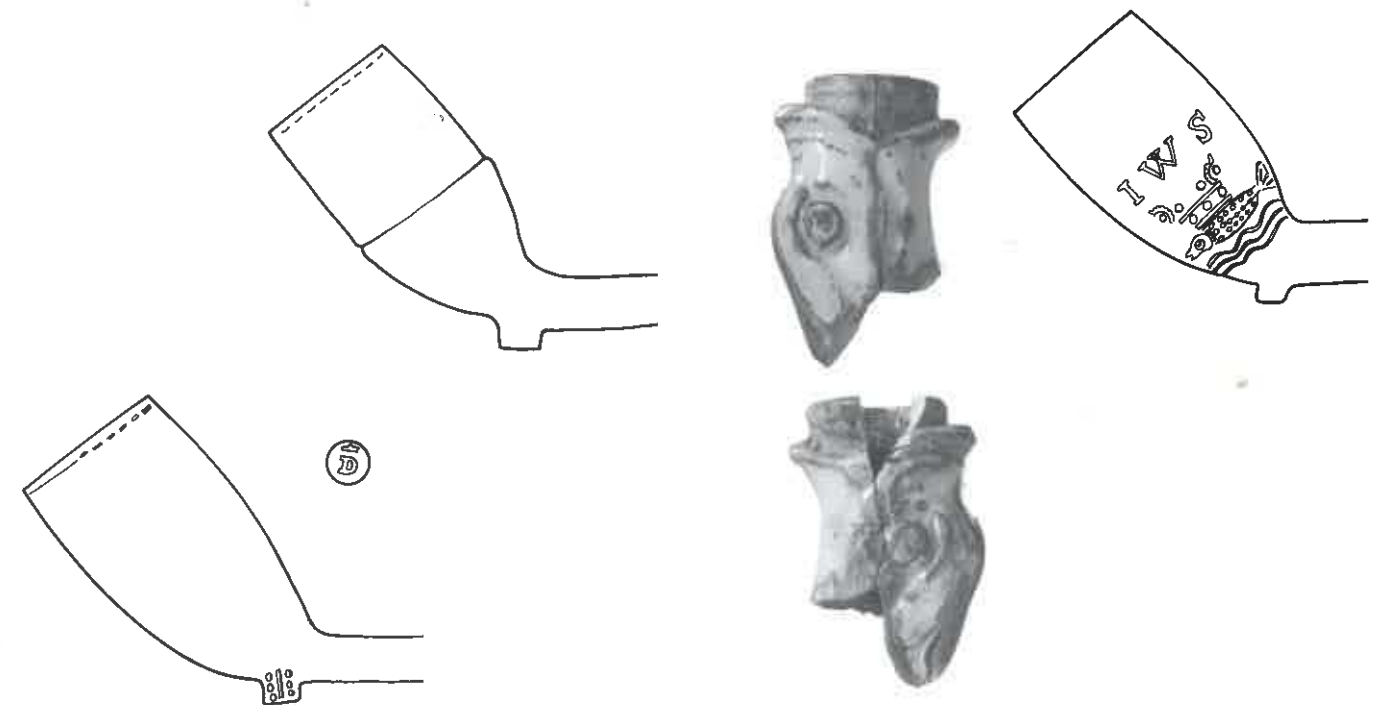

- 64  
 1. 308, TL  
 2. 1750-1780, 1760-1790  
 3. geradeerd, geglaasd/milled rim, smooth off-white fabric  
 4a. pijpaaarde/white clay  
 4b. goed/fine quality  
 4c.  
 4d. licht/lightly burnished  
 5. H: gekroonde D/crowned D, ZHL: wapen van Gouda/ arms of Gouda, ZHR: 3 stippen/3 dots  
 6. kleipijp/clay pipe  
 7. Westerwald(Grenzhausen?), Jakob Letschert ?  
 8. Kügler 1987. p. 94.

- 65  
 1. 308, TL  
 2. 1750-1780, 1760-1790  
 3. trechtervorm, die halverwege overgaat in een dunnere wanddikte, geradeerd, geglaasd/bowl' shaped, the wall becomes thinner half way, milled rim, smooth of white fabric  
 4a. pijpaaarde/white clay  
 4b. goed/fine quality  
 4c.  
 4d. matig, zwaar/highly burnished  
 5. H: Franse leile/fleur de lys  
 6. kleipijp/clay pipe  
 7. Westerwald (Grenzhausen?), Johann Schwaderlab of Peter Dorn  
 8. Nijhof 1981. p. 11.

- 66  
 1. 308, TL  
 2. 1750-1780, 1760-1790  
 3. fantasie, geschilderd, geglaazuurd/fantasy, painted, glazed  
 4a. porselein/porcelain  
 4b.  
 4c. vis met opengesperde bek richting roker/fish with a wide open mouth in the direction of the smoker  
 4d. deel van manchot, waarin steel wordt gestoken/part of a manchot with the stem inside  
 5.  
 6. kleipijp/clay pipe  
 7. Bruckberg, Duitsland/ Germany  
 8. Morgenroth 1989. Bildtafeln XV.

- 67  
 1. 308, TL  
 2. 1750-1790, 1760-1790  
 3. trechter/bowl  
 4a. pijpaaarde/white clay  
 4b. grof/coarse fabric  
 4c.  
 4d. zwaar/highly burnished  
 5. Z: gekroonde vis met IWS/crowned fish with IWS  
 6. kleipijp/clay pipe  
 7. Gorinchem, Jan Wouters  
 8. Van der Meulen 1992. p. 112.

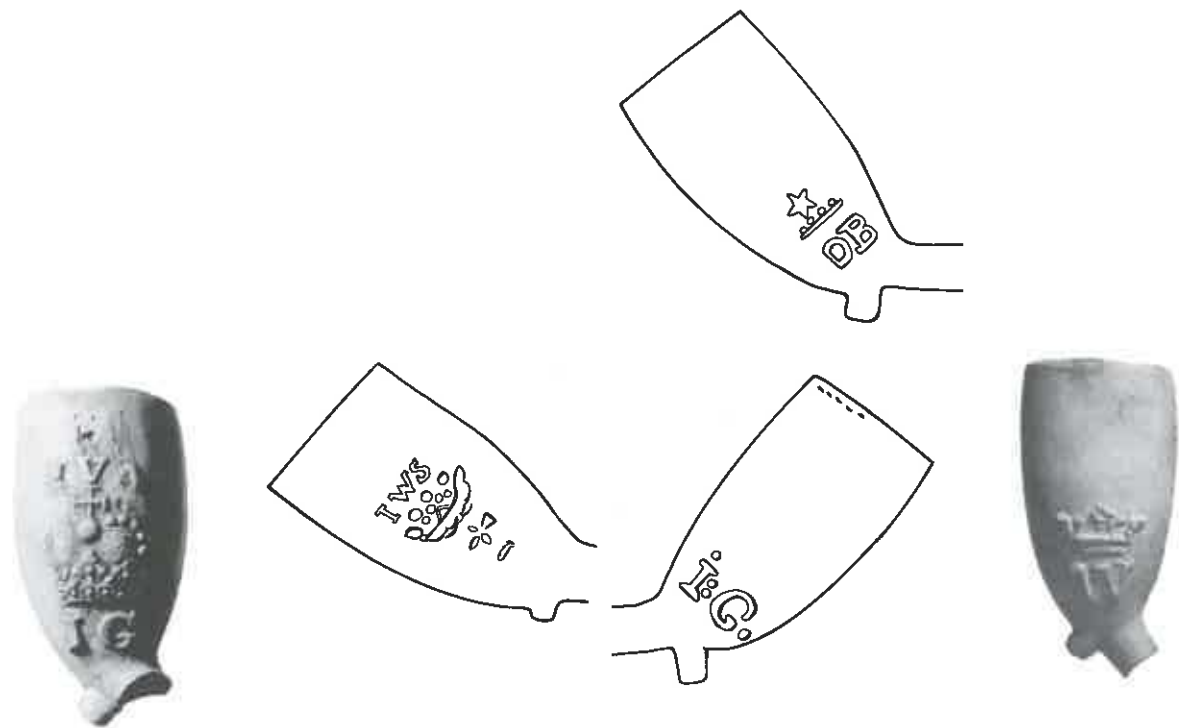

- 68  
 1. 308, TL  
 2. 1750-1790, 1760-1790  
 3. trechter/bowl  
 4a. pijpaaarde/white clay  
 4b. grof/coarse fabric  
 4c.  
 4d. geen?/none?  
 5. Z: gekroonde IG met IVA/  
 crowned IG with IVA  
 6. kleipijp/clay pipe  
 7. Gorinchem, Jan van Aten  
 8. Van der Meulen 1992. p. 66.
- 69  
 1. 308, TL  
 2. 1750-1790, 1760-1790  
 3. trechter/bowl  
 4a. pijpaaarde/white clay  
 4b. grof/coarse fabric  
 4c.  
 4d. zwaar/highly burnished  
 5. Z: gekroonde vis met IWS/  
 crowned fish with IWS  
 6. kleipijp/clay pipe  
 7. Gorinchem, Jan Wouters  
 8. Van der Meulen 1992. p.  
 112.
- 70  
 1. 313, TL  
 2. 1760-1780, 1760-1778  
 3. trechter, geradeerd/bowl,  
 milled rim  
 4a. pijpaaarde/white clay  
 4b. grof/coarse fabric  
 4c.  
 4d. zwaar/highly burnished  
 5. ZL: gekroonde DB/crowned  
 DB, ZR: I:G  
 6. kleipijp/clay pipe  
 7. Gorinchem, Dirk Barunet  
 8. Van der Meulen 1992. p. 24,  
 104.
- 71  
 1. 251, NYM  
 2. 1760-1790, 1730-1770  
 3. trechter, geradeerd/bowl,  
 milled rim  
 4a. pijpaaarde/white clay  
 4b. grof/coarse fabric  
 4c.  
 4d. geen/none  
 5. Z: gekroonde W/crowned W  
 6. kleipijp/clay pipe  
 7. Gorinchem, Jan Wouters?  
 8. Van der Meulen 1992. p.  
 50, 52, 55.

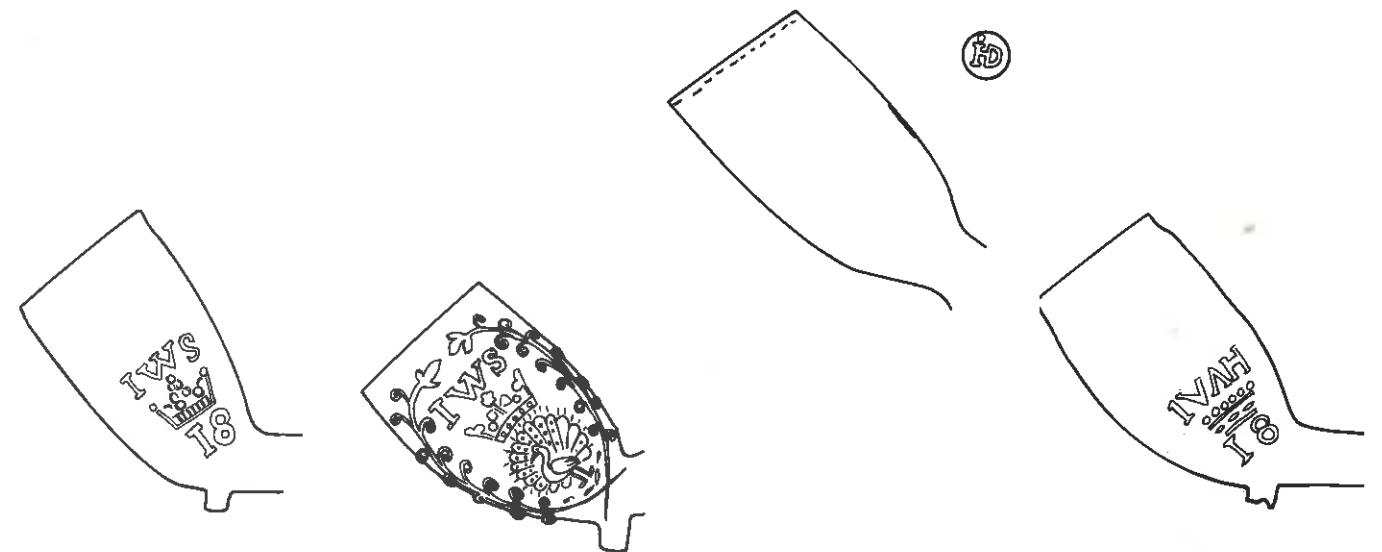

- 72  
 1. 313, TL  
 2. 1760-1790, 1760-1778  
 3. trechter/bowl  
 4a. pijpaaarde/white clay  
 4b. grof/coarse fabric  
 4c.  
 4d. zwaar/highly burnished  
 5. ZL: gekroonde 18 met IWS/  
 crowned 18 with IWS  
 6. kleipijp/clay pipe  
 7. Gorinchem, Johannes  
 Wouters  
 8. Van der Meulen 1992. p. 45,  
 56.
- 73  
 1. 308, TL  
 2. 1760-1790, 1760-1778  
 3. trechter/bowl  
 4a. pijpaaarde/white clay  
 4b. grof/coarse fabric  
 4c.  
 4d. zwaar/highly burnished  
 5. ZL: gekroonde pauw in bla-  
 derkrans met IWS/crowned  
 peacock within a chaplet of  
 leaves with IWS  
 6. kleipijp/clay pipe  
 7. Gorinchem, Johannes (Jan)  
 Wouters  
 8. Van der Meulen 1992. p.  
 112.
- 74  
 1. 308, TL  
 2. 1760-1790  
 3. trechter, geradeerd, ge-  
 glaasd/bowl, milled rim,  
 smooth off-white fabric  
 4a. pijpaaarde/white clay  
 4b. matig/coarse fabric  
 4c.  
 4d. zwaar/highly burnished  
 5. K: IHD  
 6. kleipijp/clay pipe  
 7. Westerwald, Johannes  
 Henrich Dorn?  
 8. Kügler 1987. p. 64.
- 75  
 1. 308, TL  
 2. 1760-1790  
 3. trechter/bowl  
 4a. pijpaaarde/white clay  
 4b. grof/coarse fabric  
 4c.  
 4d. licht/lightly burnished  
 5. Z: gekroonde 18 met IWAH/  
 crowned 18 with IWAH  
 6. kleipijp/clay pipe  
 7. Gorinchem, Jan van  
 Outheusden  
 8. Van der Meulen 1992. p. 81.

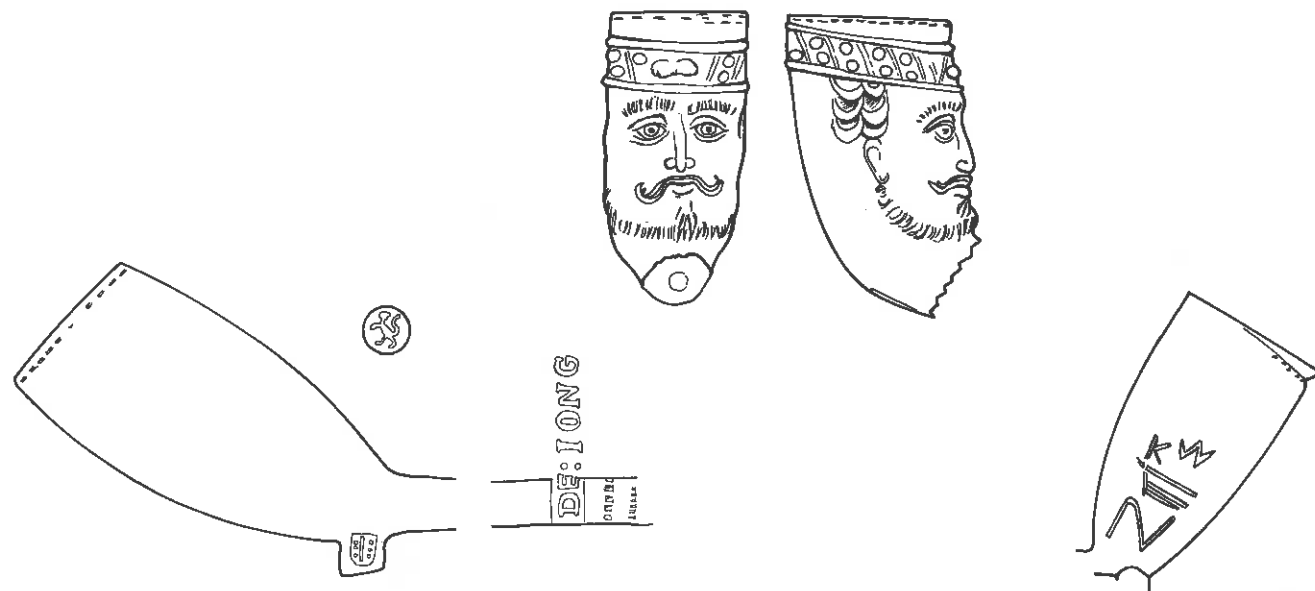

- 76  
 1. 308, TL  
 2. 1770-1800, 1760-1790  
 3. ovoïde, geradeerd, ge-  
 glaasd/ovoid, milled rim,  
 smooth off-white fabric  
 4a. pijpaarde/white clay  
 4b. porselein/fine quality, highly  
 finished  
 4c.  
 4d. naamstempel/name stamp:  
 DE: IONG  
 5. H: leeuw/lion, ZHL: wapen  
 van Gouda/shield of Gouda  
 6. kleipijp/clay pipe  
 7. Gouda, Klaas de Jong  
 8. Van der Meulen 1994. p. 51,  
 95.

- 77  
 1. 308, TL  
 2. 1770-1800, 1760-1790  
 3. geradeerd/milled rim  
 4a. pijpaarde/white clay  
 4b. grof/coarse fabric  
 4c. turkenkop/turkish head  
 4d. licht?/lightly burnished?  
 5. H: dubbele adelaar (wapen  
 van Groningen)/double eagle  
 (arms of Groningen)  
 6. kleipijp/clay pipe  
 7. Westerwald?  
 8.

- 78  
 1. 313, TL  
 2. 1780-1800, 1760-1778  
 3. trechter, geradeerd/bowl,  
 milled rim  
 4a. pijpaarde/white clay  
 4b. grof/coarse fabric  
 4c.  
 4d. zwaar/highly burnished  
 5. Z: gekroonde N met KW/  
 crowned N with KW  
 6. kleipijp/clay pipe  
 7. Gorinchem, Johannes  
 Wouters?  
 8. Van der Meulen 1992. p. 45,  
 56, 113.

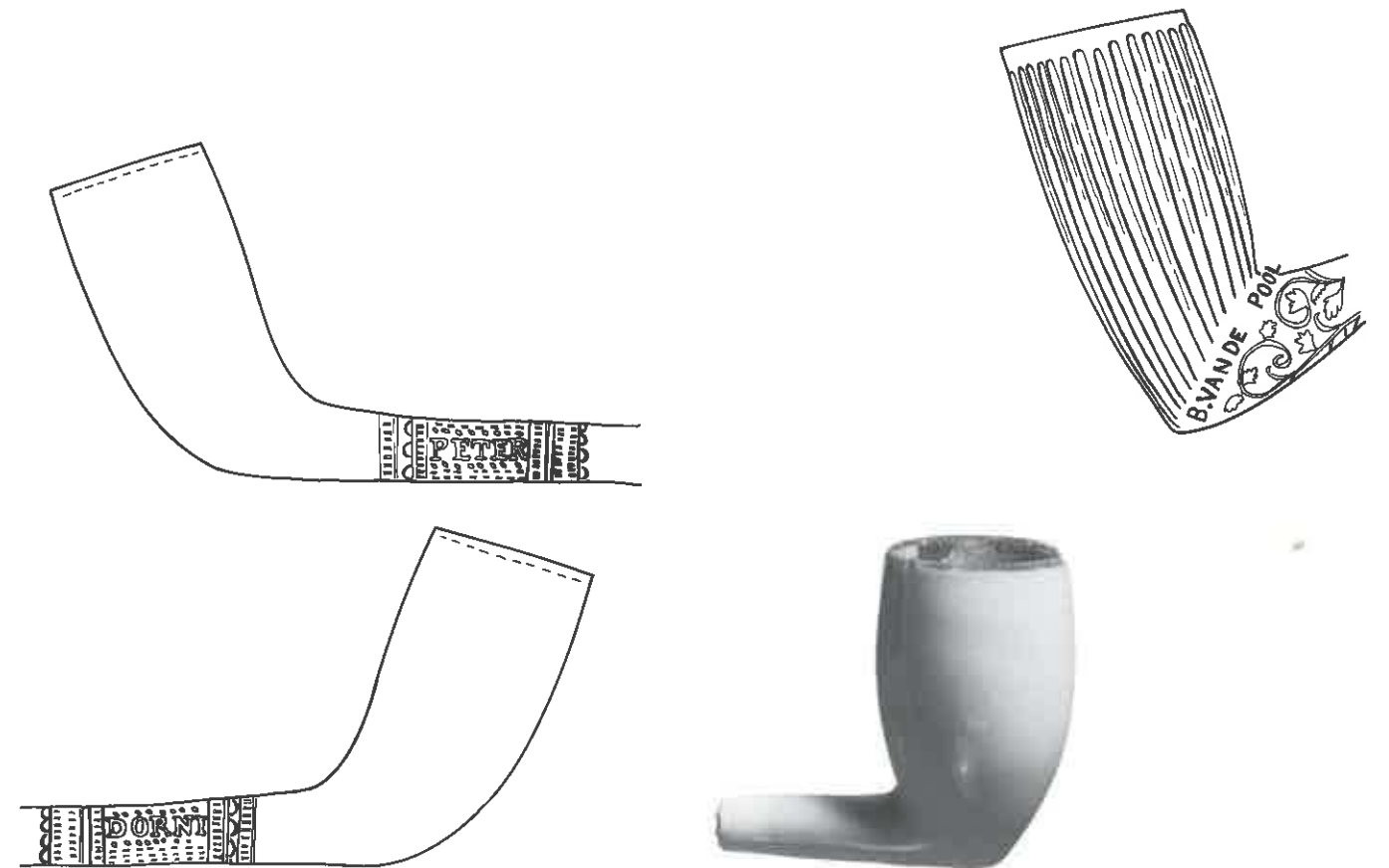

- 79  
 1. 10, DEV  
 2. 1790-1820, 1820-1890  
 3. kromkop, geradeerd, ge-  
 glaasd/bent bowl, milled rim,  
 smooth off-white fabric  
 4a. pijpaarde/white clay  
 4b. goed/fine quality  
 4c.  
 4d. zwaar/highly burnished, steel  
 geometrisch versierd en  
 naam PETER DORNI/stem is  
 ornated in a geometric  
 design and the name PETER  
 DORNI  
 5. K: gekroonde W/crowned W  
 6. kleipijp/clay pipe  
 7. Westerwald, W.M. Letschert  
 8. Nijhof 1981. p. 17.

- 80  
 1. 310, TL  
 2. 1800-1830, 1820-1890  
 3. Mutzenkopf  
 4a. porselein/porcelain  
 4b.  
 4c.  
 4d.  
 5.  
 6. kleipijp/clay pipe  
 7. Duitsland?/Germany?  
 8. Morgenroth 1989. Van der  
 Meulen 1991. p. 274-284.

- 81  
 1. 310, TL  
 2. 1840-1870, 1820-1869  
 3. ketel gaat in rechte hoek over  
 in steel/bowl and stem have  
 a right angle  
 4a. pijpaarde/white clay  
 4b. goed/fine quality  
 4c. lengtestrepen/long strikes  
 4d. zwaar/highly burnished, bla-  
 derranken en naamstempel/  
 tendrils of leaves and a name  
 stamp: H. Van der POOL/IN  
 GOUDA  
 5.  
 6. kleipijp/clay pipe  
 7. Gouda, Hendrik Van der Pool  
 8. Van der Meulen 1994. p. 63.

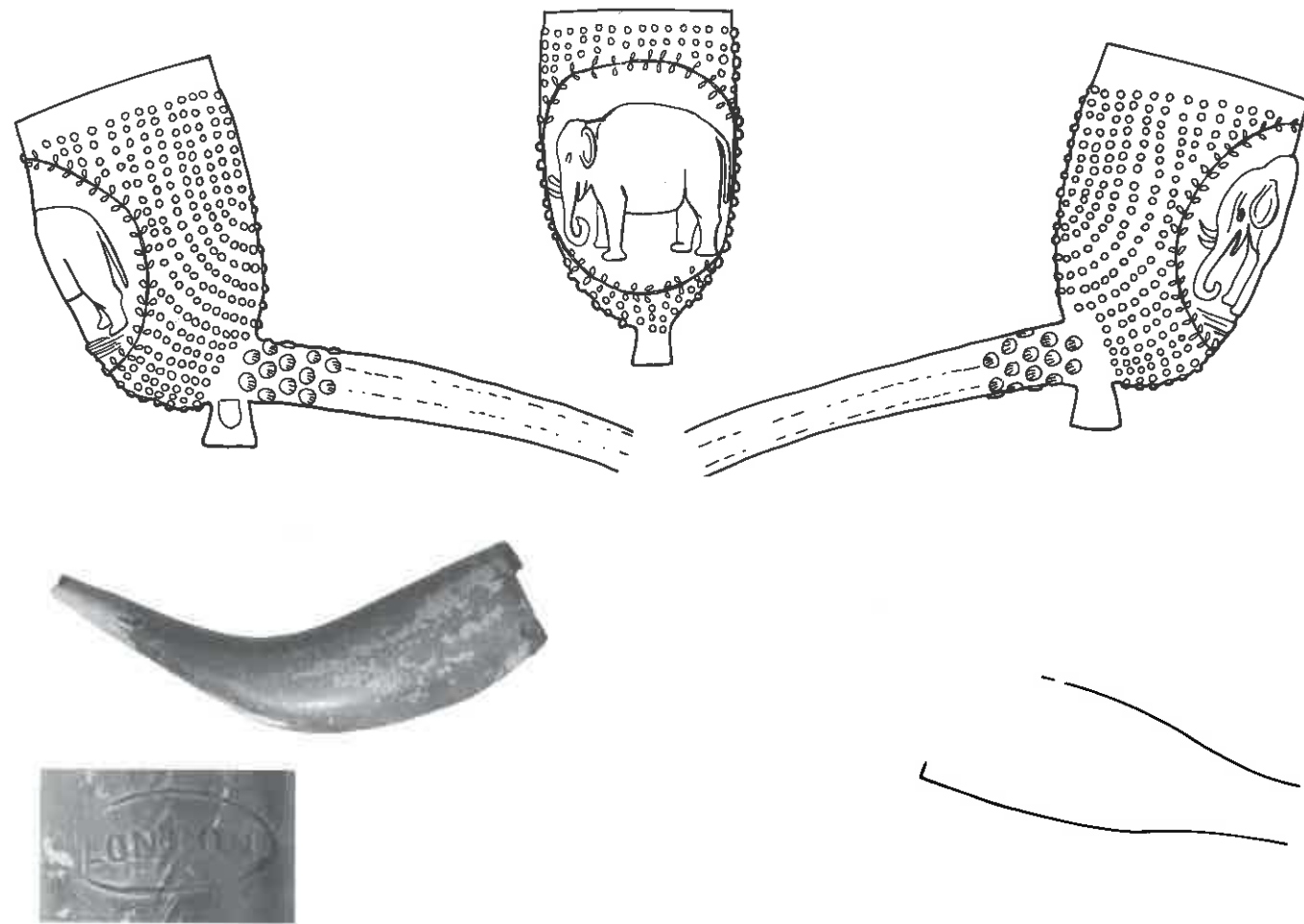

82

1. 247, NYM
2. 1840-1900, 1883-1903
3. hoorn, gecalcineerd/horn, calcinated
- 4a. pijpjarige/white clay
- 4b. goed/fine quality
- 4c.
- 4d. zwaar/highly burnished, nieuw mondstuk/new mouth-piece
5. K: ovaal met LONDON/oval with LONDON
6. kleipijp/clay pipe
7. Gouda
- 8.

83

1. 232, NYM
2. 1850-1890, 1875-1915
3. isabé
- 4a. pijpjarige/white clay
- 4b. goed/fine quality
- 4c. olifant omgeven door parelsnoeren/elephant surrounded by lines of pearls
- 4d. zwaar/highly burnished, jacobschelpen en naam stempel/coquilles saint Jacques and name stamp: WED A. VAN ROGGE.../EN DE OLYPHANT
5. H: LB, ZHL: wapen/shield
6. kleipijp/clay pipe
7. Gouda, P.J. Azn. Van der Want
8. Van der Meulen 1994. p. 78.

84

1. 310, TL
2. 1860-1880, 1820-1869
3. sigarenpijpe?, geglaasd/cigar-holder? smooth off white fabric
- 4a. pijpjarige/white clay
- 4b. goed/fine quality
- 4c.
- 4d. matig/lightly burnished
- 5.
6. kleipijp/clay pipe
7. Gouda
- 8.



85

1. 310, TL
2. 1860-1880, 1820-1869
3. fantasie/phantasy
- 4a. pijpjarige/white clay
- 4b. goed/fine quality
- 4c. lobben met bladeren en een soort kraag met stippen/petals with leaves and a kind of a collar with dots
- 4d. licht/lightly burnished, s-vormige steel met lengtegroeven/s-shaped stem with long grooves
- 5.
6. kleipijp/clay pipe
7. Gouda, P. Goedewaagen
8. Van der Meulen 1994. p. 45.

86

1. 228, TL
2. 1860-1890, 1850-1900
3. isabé
- 4a. pijpjarige/white clay
- 4b. goed/fine quality
- 4c. klok met DE KLOK en verticale parelsnoeren/clock with DE KLOK en vertical lines of pearls
- 4d. zwaar/highly burnished
- 5.
6. kleipijp/clay pipe
7. Gouda
- 8.

87

1. 13, DEV
- 2.
- 3.
- 4a. pijpjarige/white clay
- 4b.
- 4c.
- 4d. steel met 3 Franse lelies binnen ruitvorm/stem with 3 fleur de lys within a diamond
- 5.
6. pijpensteel/pipe-stem
- 7.
- 8.

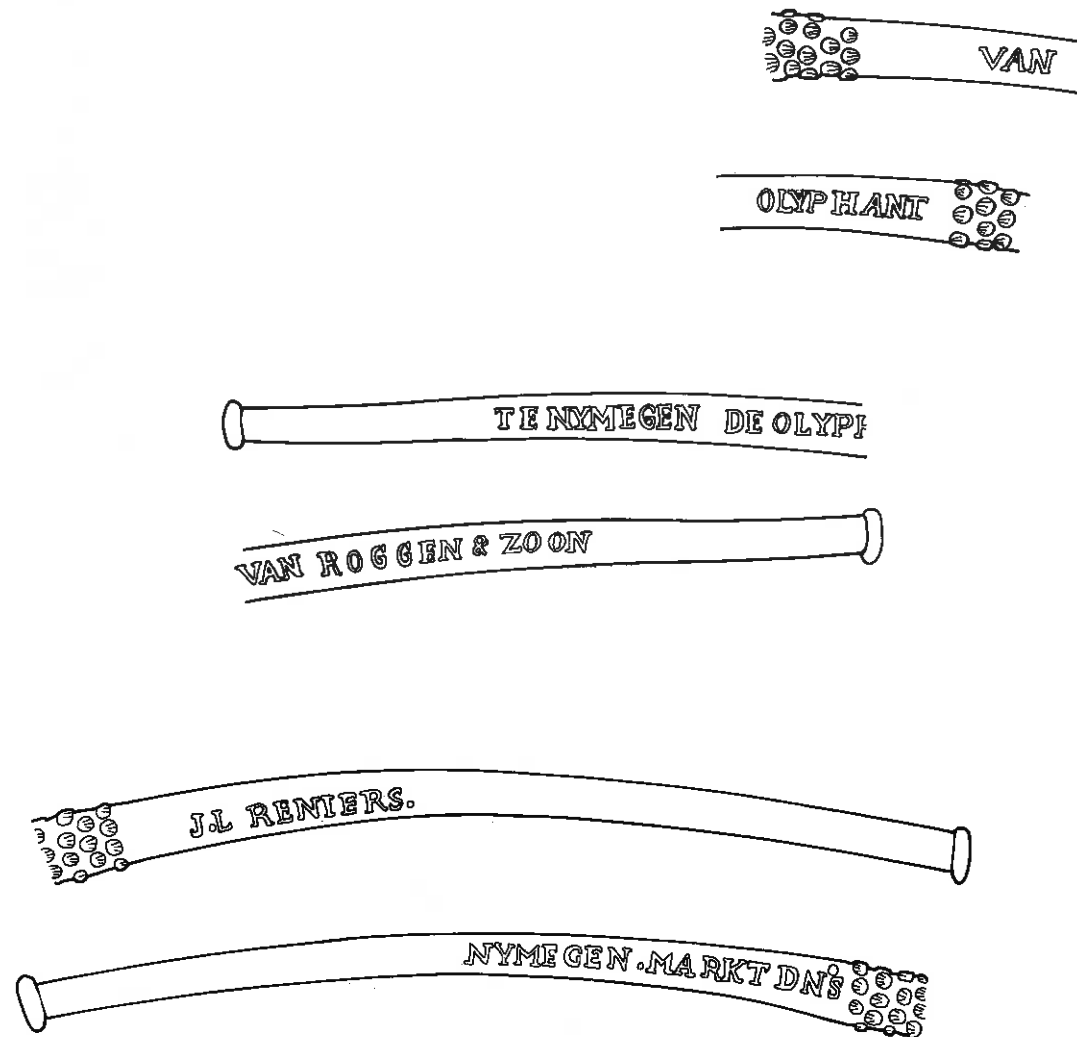

88  
1. 224  
2. 1850-1900  
3.  
4a. pijpaaarde/white clay  
4b.  
4c.  
4d. steel met mondstuk (isabé-steel) en naam/stem with mouth-piece (isabé-stem) and name: J.L. RENIERS/NIJMEGEN MARKT DN5 en stippen/and dots  
5.  
6. pijpensteel/pipe-stem  
7.  
8.

89  
1. 228  
2. 1850-1900  
3.  
4a. pijpaaarde/white clay  
4b.  
4c.  
4d. steel met mondstuk (isabé-steel) en naam/stem with mouth-piece (isabé-stem) and name (Wed.A.)? VAN ROGGEN & ZOON/TE NIJMEGEN DE OLYPHANT  
5.  
6. pijpensteel/pipe-stem  
7.  
8.

90  
1. 228  
2. 1850-1900  
3.  
4a. pijpaaarde/white clay  
4b.  
4c.  
4d. steel met mondstuk (isabé-steel) en naam/stem with mouth-piece (isabé-stem) and name (Wed.A.)? VAN ROGGEN & ZOON/TE NIJMEGEN DE OLYPHANT met stippen/with dots  
5.  
6. pijpensteel/pipe-stem  
7.  
8.

## Kacheltegels/ Stove-tiles

Dorien van de Venne



1  
1. 168, DDT 62-17-t1  
2. r-kac-1  
3. 1580-1610, 1500-1550  
4. 18.2/-/5.6  
5a. roodbakkend/red-firing  
5b. loodglazuur, groen/lead glaze, green  
5c. gevel op pillaren: weggebroken narren/baldachin on pillars: broken jesters, nis: leeuw en bloemenranken/niche: lion and foliage  
6a.  
6b.  
6c. nistegel, in mal gevormd, witte silblaag/niche-tile, shaped in mould, white slip  
7. kacheltegel/stove-tile  
8.  
9.

2  
1. 168, DDT 62-17-t2  
2. r-kac-1  
3. 1580-1610, 1500-1550  
4. 18.5/28.7/6.0  
5a. roodbakkend/red-firing  
5b. loodglazuur, groen/lead glaze, green  
5c. gevel op pillaren met narren/baldachin on pillars with jesters, nis: kroon, wapen van Rooms-Duits keizer/niche: crown and arms of Roman-German emperor, keten van de Orde van het Gulden Vlies/collar of the Order of the Golden Fleece  
6a.  
6b.  
6c. nistegel, in mal gevormd, beroet/niche-tile, shaped in mould, soot on rear  
7. kacheltegel/stove-tile  
8.  
9. Suurmond van Leeuwen 1987. p. 31.

3  
1. 168, DDT 62-17-t4  
2. r-kac-1  
3. 1580-1610, 1500-1550  
4. 19.0/29.0/6.5  
5a. roodbakkend/red-firing  
5b. loodglazuur, groen/lead glaze, green  
5c. gevel op pillaren: weggebroken narren/baldachin on pillars: broken jesters, nis: bloemenranken en papegaai/niche: foliage and parrot  
6a.  
6b.  
6c. nistegel, in mal gevormd, beroet/niche-tile, shaped in mould, soot on rear  
7. kacheltegel/stove-tile  
8.  
9.

4  
1. 168, DDT 62-17-t7  
2. r-kac-1  
3. 1580-1610, 1500-1550  
4. 19.0/29.0/6.9  
5a. roodbakkend/red-firing  
5b. loodglazuur, groen/lead glaze, green  
5c. gevel op pillaren: weggebroken narren/baldachin on pillars: broken jesters, nis: wapen met torens, bloemenranken/niche: arms with towers, foliage  
6a.  
6b.  
6c. nistegel, in mal gevormd, beroet/niche-tile, shaped in mould, soot on rear  
7. kacheltegel/stove-tile  
8.  
9.



- 5  
 1. 204, NYM 1001-41-t3  
 2. w-kac-1  
 3. 1480-1540, 1350-1450  
 4. 20.0/34.0/6.0  
 5a. witbakkend/white-firing  
 5b. loodglazuur, groen/lead glaze, green  
 5c. gevel: wiel, bloemmotief in cirkel, versierde kantelen/cornice: wheel, floral motif in circle, decorated crenellation  
 6a.  
 6b.  
 6c. nistegel, nis gedraaid, gevel in mal gevormd, Tannenberg-type/niche-tile, niche wheel-thrown, cornice shaped in mould, Tannenberg-type  
 7. kacheltegel/stove-tile  
 8. Dieburg? Keulen?/Cologne?  
 9. Unger 1988. p. 75, Abb. 32.

- 6  
 1. 204, NYM 1001-41-t5  
 2. w-kac-1  
 3. 1480-1540, 1350-1450  
 4. 19.5/30.0/6.0  
 5a. witbakkend/white-firing  
 5b. loodglazuur, groen/lead glaze, green  
 5c. gevel: adelaar, bloemmotief/cornice: eagle, floral motif  
 6a.  
 6b.  
 6c. nistegel, nis gedraaid, gevel in mal gevormd, Tannenberg-type/niche-tile, niche wheel-thrown, cornice shaped in mould, Tannenberg-type  
 7. kacheltegel/stove-tile  
 8. Dieburg? Keulen?/Cologne?  
 9. Unger 1988. p. 67, Abb. 14.

- 7  
 1. 230, NYM 1014-112-t6  
 2. w-kac-1  
 3. 1400-1450, 1350-1450  
 4. -/-/  
 5a. witbakkend/white-firing  
 5b. loodglazuur, groen/lead glaze, green  
 5c. gevel: opvliegende vogel/cornice: flying bird  
 6a.  
 6b.  
 6c. nistegel, nis gedraaid, fragment gevel in mal gevormd, beroet, Tannenberg-type/niche-tile, niche wheel-thrown, fragment cornice shaped in mould, soot on rear, Tannenberg-type  
 7. kacheltegel/stove-tile  
 8. Dieburg? Keulen?/Cologne?  
 9. Unger 1988. p. 67, Abb. 15.



- 8  
 1. 225, NYM 1014-77-t8  
 2. w-kac-1  
 3. 1425-1475, 1350-1450  
 4. -/-/  
 5a. witbakkend/white-firing  
 5b. loodglazuur, geel/lead glaze, yellow  
 5c. gevel: vogel, bladmotief/cornice: bird, foliage  
 6a.  
 6b.  
 6c. nistegel, fragment gevel in mal gevormd/niche-tile, fragment of cornice shaped in mould  
 7. kacheltegel/stove-tile  
 8. Dieburg? Keulen?/Cologne?  
 9. Unger 1988. p. 68, Abb. 18.

- 9  
 1. 225, NYM 1014-77-t9  
 2. w-kac-1  
 3. 1425-1475, 1350-1450  
 4. -/-/  
 5a. witbakkend/white-firing  
 5b. loodglazuur, geel/lead glaze, yellow  
 5c. gevel: rozetten/cornice: rosettes  
 6a.  
 6b.  
 6c. nistegel, fragment gevel, in mal gevormd, Tannenberg-type/niche-tile, fragment of cornice, shaped in mould, Tannenberg-type  
 7. kacheltegel/stove-tile  
 8. Dieburg? Keulen?/Cologne?  
 9. Unger 1988. p. 66, Abb. 13.

- 10  
 1. 225, NYM 1014-77-t10  
 2. w-kac-1  
 3. 1425-1475, 1350-1450  
 4. -/-/  
 5a. witbakkend/white-firing  
 5b. loodglazuur, geel/lead glaze, yellow  
 5c. gevel: eikenbladeren/cornice: oakleaves  
 6a.  
 6b.  
 6c. nistegel, fragment gevel, in mal gevormd, Tannenberg-type/niche-tile, fragment of cornice, shaped in mould, Tannenberg-type  
 7. kacheltegel/stove-tile  
 8. Dieburg? Keulen?/Cologne?  
 9. Unger 1988. p. 70, Abb. 23; Thijssen 1991. p. 125, afb. 277.

- 11  
 1. 225, NYM 1014-77-t12  
 2. w-kac-1  
 3. 1425-1475, 1350-1450  
 4. -/-/4.0  
 5a. witbakkend/white-firing  
 5b. loodglazuur, groen/lead glaze, green  
 5c. gevel: spaakwiel/cornice: spoked wheel  
 6a.  
 6b.  
 6c. nistegel, nis gedraaid, gevel in mal gevormd, Tannenberg-type/niche-tile, niche wheel-shaped, cornice shaped in mould, Tannenberg-type  
 7. kacheltegel/stove-tile  
 8. Dieburg? Keulen?/Cologne?  
 9. Unger 1988. p. 72, Abb. 27; Dubbe 1987. p. 330, afb. 3; p. 331 afb. 4-5.



- 12  
1. 4, DEV 51-22-t1  
2. w-kac-2  
3. 1450-1500, 1450-1525  
4. 18.0/28.0/4.0  
5a. witbakkend/white-firing  
5b. loodglazuur, groen/lead glaze, green  
5c. gevel op pilaren: zittende adelaars/baldachin on pillars: sitting eagles, nis: Heilige Dorothea met kind/niche: Saint Dorothy with child  
6a.  
6b.  
6c. nistegel, in mal gevormd, beroet/niche-tile, shaped in mould, soot on rear  
7. kacheltegel/stove-tile  
8.  
9. Dubbe 1987. p. 333, afb. 8.

- 13  
1. 4, DEV 51-22-t3  
2. w-kac-2  
3. 1450-1500, 1450-1525  
4. 18.0/-/4.5  
5a. witbakkend/white-firing  
5b. loodglazuur, groen/lead glaze, green  
5c. gevel: zittende adelaars/baldachin: sitting eagles  
6a.  
6b.  
6c. nistegel, in mal gevormd/niche-tile, shaped in mould  
7. kacheltegel/stove-tile  
8.  
9. Dubbe 1987. p. 333, afb. 8.

- 14  
1. 4, DEV 51-22-t5  
2. w-kac-2  
3. 1450-1500, 1450-1525  
4. -/-/  
5a. witbakkend/white-firing  
5b. loodglazuur, groen/lead glaze, green  
5c. nis: vrouwelijke heilige met bloemenkroon/niche: female saint with crown of flowers  
6a.  
6b.  
6c. nistegel, in mal gevormd, beroet/niche-tile, shaped in mould, soot on rear  
7. kacheltegel/stove-tile  
8.  
9.

- 15  
1. 4, DEV 51-22-t6  
2. w-kac-2  
3. 1450-1500, 1450-1525  
4. 18.0/-/5.5  
5a. witbakkend/white-firing  
5b. loodglazuur, groen/lead glaze, green  
5c. gevel: gotische fragmenten; fabeldier?, luchtboog/baldachin: mythological beast?, gothic fragment  
nis: Adam en Eva, de zondeval/niche: Adam and Eve, the Fall  
6a.  
6b.  
6c. nistegel, in mal gevormd/niche-tile, shaped in mould  
7. kacheltegel/stove-tile  
8.  
9. Dubbe 1987. p. 332, afb. 6; p. 333, afb. 7.

- 16  
1. 4, DEV 51-22-t7  
2. w-kac-2  
3. 1450-1500, 1450-1525  
4. -/-/  
5a. witbakkend/white-firing  
5b. loodglazuur, groen/lead glaze, green  
5c. nis: minneparen/niche: courting couples  
6a.  
6b.  
6c. nistegel, in mal gevormd/niche-tile, shaped in mould  
7. kacheltegel/stove-tile  
8.  
9.

- 17  
1. 4, DEV 51-22-t8  
2. w-kac-2  
3. 1450-1500, 1450-1525  
4. -/-/  
5a. witbakkend/white-firing  
5b. loodglazuur, groen/lead glaze, green  
5c. gevel: fragment gotisch, kruisbloem en druiventros?/baldachin: fragment gothic, grapes?  
6a.  
6b.  
6c. fragment gevel nistegel, in mal gevormd/fragment niche-tile, shaped in mould  
7. kacheltegel/stove-tile  
8.  
9.

- 18  
1. 204, NYM 1001-41-t4  
2. w-kac-2  
3. 1480-1540, 1450-1525  
4. 18.0/28.0/4.5  
5a. witbakkend/white-firing  
5b. loodglazuur, groen/lead glaze, green  
5c. gevel op pilaren: draak/baldachin on pillars: dragon  
nis: edelman/niche: noble  
6a.  
6b.  
6c. nistegel, nis en gevel, in mal gevormd/niche-tile, niche and baldachin, shaped in mould  
7. kacheltegel/stove-tile  
8.  
9. Dubbe 1987. p. 332, afb. 6 (gevel).

- 19  
1. 236, NYM 1014-128-t1  
2. w-kac-3  
3. 1550-1625  
4. 12.5/11.5/3.5  
5a. witbakkend/white-firing  
5b. lood- en tinglazuur; groen, geel, bruin, blauw/lead- and tin glaze; green, yellow, brown, blue  
5c. appliques: leeuwenmasker, rozetten/appliqued: mask of lion, rosettes  
6a.  
6b.  
6c. reliëftegel, in mal gevormd/panel-tile, shaped in mould  
7. kacheltegel/stove-tile  
8. Keulen?/Cologne?  
9. Unger 1988. p. 223, nr. 161.



20

1. 4, DEV 51-22-t4
2. w-kac-
3. 1450-1500, 1500-1550
4. -/-/-
- 5a. witbakkend/*white-firing*
- 5b. loodglazuur, groen/*lead glaze, green*
- 5c. sierelementen; acanthus, amor/*decorative elements, foliage, angel*
- 6a.
- 6b.
- 6c. in mal gevormd/*shaped in mould*
7. kacheltegel/*stove-tile*
- 8.
- 9.

21a

1. 265, NYM 1029-68-t
2. w-kac-
3. 1500-1550
4. 5.2/11.3/-
- 5a. witbakkend/*white-firing*
- 5b. loodglazuur, groen/*lead glaze, green*
- 5c. sierelement, toren/*decorative element, tower*
- 6a.
- 6b.
- 6c. in mal gevormd/*shaped in mould*
7. kacheltegel/*stove-tile*
- 8.
9. Trimpe Burger 1981. p. 357  
Gaimster 1990. p. 6.

21b

1. 265, NYM 1029-68-t
2. w-kac-
3. 1500-1550
4. 6.0/-/-
- 5a. witbakkend/*white-firing*
- 5b. loodglazuur, groen/*lead glaze, green*
- 5c. sierelement, bloem/*decorative element, flower*
- 6a.
- 6b.
- 6c. in mal gevormd/*shaped in mould*
7. kacheltegel/*stove-tile*
- 8.
9. Dubbe 1987. p. 336, afb. 17

The background of the page is a collage. The upper portion features a dense arrangement of various pottery shards in shades of brown, tan, and grey, some showing decorative patterns. The lower portion features a stylized silhouette of a city skyline with several prominent spires and towers, rendered in bright yellow and red colors against a dark background.

'Steden in Scherven/Cities in Sherds' is de meest omvangrijke publicatie binnen het Nederlandse onderzoek naar afval in beerputten. In steden zijn de alledaagse of bijzondere voorwerpen afgedankt en weggegooid in een beerput of afvalkuil. Deze voorwerpen van keramiek en glas vormen de nalatenschap van de vroegere stadsbewoners. Voor archeologisch onderzoek is dit afval de cultuurdrager waaruit informatie over de vroegere consument wordt verkregen. Het onderzoek naar de inhoud van meer dan 150 beerputten uit Deventer, Dordrecht, Nijmegen en Tiel heeft ertoe geleid dat een integraal overzicht is ontstaan van het gebruik van bepaalde typen kannen, pispotten of roemers in verschillende perioden. Daarmee vormt dit boek een standaardwerk voor de materiële cultuur uit de periode 1250-1900.

In 'Steden in Scherven/Cities in Sherds' wordt het meest gangbare classificatiesysteem voor Laat Middeleeuwse keramiek en glas, het 'Deventersysteem' gehanteerd. Met behulp van het Deventersysteem wordt de 'boedelinventaris' van elke beerput opgemaakt en worden individuele stukken beschreven. Hierdoor komt niet alleen informatie over het object maar ook over de context naar voren. Meer dan 1500 stuks keramiek, 300 stuks glas en vele metalen voorwerpen worden samen met tabakspijpen en kacheltegels beschreven.

De uitvoerige inleidingen op de verschillende keramiekproducties verschaffen zeer veel nieuwe informatie. Hierdoor is het mogelijk om naar handelsroutes, techniek en economie te kijken. Ook biedt dit standaardwerk een inzicht in consumptiepatronen, status en rijkdom of juist armoede. Het materiaal is niet alleen uit Nederland, België, Duitsland of Engeland afkomstig, maar ook uit bijvoorbeeld Portugal of China. Vanwege het internationale belang van deze publicatie is de catalogus van Nederlandse en Engelse bijschriften voorzien.