



Opbouw van de catalogusblokjes

- 1a vondstnummer
- 1b vondstcontext (complexdatering)
- 2 code van het type
- 3 objectdatering
- 4 afmetingen in cm (max. diam./hoogte)
- 5a bakselgroep
- 5b glazuur/kleur
- 5c beschrijving van de decoratie
- 5d diversen
- 6a bodem
- 6b oor/steel
- 6c compleetheid
- 7 naam
- 8 productiecentrum
- 9 literatuur

In deze catalogus is het aardewerk Afgebeeld op 1:4 (tenzij anders vermeld)

Cat. 1

- 1a 194
- 1b S257, greppel (1850-1900)
- 2 pi-kan-1
- 3 1200-1210
- 4 -/-
- 5a Pingsdorf-type aardewerk, Zuid-Limburgs baksel
- 5b
- 5c radstempel
- 5d
- 6a
- 6b
- 6c fragment
- 7 kan
- 8 Zuid-Limburg
- 9 Bruijn 1963, 398 ab. 43.5 (periode II vroeg, 1200-1225)

Cat. 2

- 1a 7
- 1b S82, greppel (1200-1225)
- 2 pi-kan-2
- 3 1175-1225
- 4 -/-
- 5a Pingsdorf-type aardewerk, Zuid-Limburgs baksel
- 5b
- 5c
- 5d
- 6a
- 6b
- 6c fragment
- 7 kan
- 8 Zuid-Limburg
- 9 Bruijn 1963, 398 ab. 43.1/3 (periode I-II, 1175-1225)

Catalogus van het aardewerk uit de late middeleeuwen en de nieuwe tijd



Cat. 3

- 1a 7
- 1b S82, greppel (1200-1225)
- 2 pi-kog-1
- 3 1175-1225
- 4 -/-
- 5a Pingsdorf-type aardewerk
Zuid-Limburgs baksel
- 5b
- 5c
- 5d
- 6a
- 6b
- 6c fragment
- 7 kogelpot
- 8 Zuid-Limburg
- 9 Bruijn 1963, 397 ab. 42 (periode II,
1200-1225)

Cat. 4

- 1a 194
- 1b S257, greppel (1850-1900)
- 2 bg-kan-5
- 3 1225-1275
- 4 -/-
- 5a blauwgrijs, Elmpt-type
- 5b
- 5c radstempel, chevron
- 5d
- 6a
- 6b
- 6c fragment
- 7 kan
- 8 regio Elmpt-Brüggen
- 9

Cat. 5

- 1a 445
- 1b S575, kuil (1400-1600)
- 2 bg-kog-2
- 3 1150-1250
- 4 -/-
- 5a blauwgrijs, Elmpt-type
- 5b
- 5c
- 5d
- 6a
- 6b
- 6c fragment
- 7 kogelpot
- 8 regio Elmpt-Brüggen
- 9

Catalogus van het aardewerk uit de late middeleeuwen en de nieuwe tijd

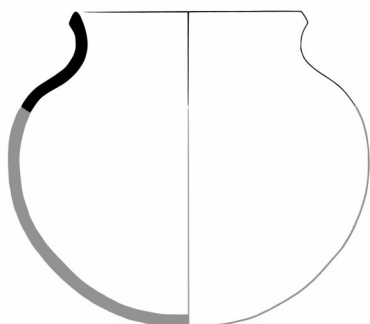
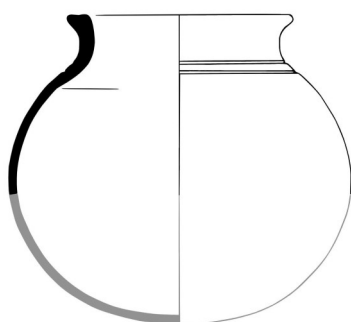
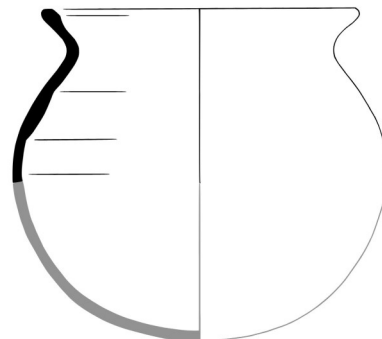

Cat. 6

- 1a 458
- 1b S598, kuil (1250-1280)
- 2 bg-kog-2
- 3 1200-1250
- 4 -/-
- 5a blauwgrijs, Elmpt-type
- 5b
- 5c
- 5d
- 6a
- 6b
- 6c fragment
- 7 kogelpot
- 8 regio Elmpt-Brüggen
- 9

Cat. 7

- 1a 196
- 1b S257, greppel (1850-1900)
- 2 bg-kog-3
- 3 1200-1300
- 4 -/-
- 5a blauwgrijs, Elmpt-type
- 5b
- 5c dubbele groef
- 5d
- 6a
- 6b
- 6c fragment
- 7 kogelpot
- 8 regio Elmpt-Brüggen
- 9

Cat. 8

- 1a 458
- 1b S598, kuil (1250-1280)
- 2 bg-kog-8
- 3 1150-1225
- 4 -/-
- 5a blauwgrijs, Elmpt-type
- 5b
- 5c
- 5d
- 6a
- 6b
- 6c fragment
- 7 kogelpot
- 8 regio Elmpt-Brüggen
- 9

Catalogus van het aardewerk uit de late middeleeuwen en de nieuwe tijd

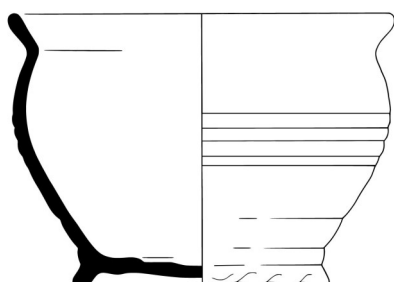
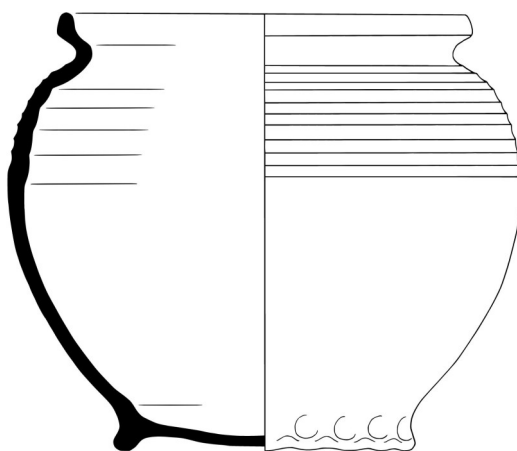

Cat. 9

- 1a 214
- 1b S377, kuil (1300-1325)
- 2 bg-kom-3
- 3 1300-1350
- 4 21/15
- 5a blauwgrijs, Elmpt-type
- 5b
- 5c
- 5d
- 6a standing
- 6b
- 6c fragment, compleet profiel
- 7 kom
- 8 regio Elmpt-Brüggen
- 9

Cat. 10

- 1a 458
- 1b S598, kuil (1250-1280)
- 2 bg-pot-1
- 3 1250-1350
- 4 27,5/23,5
- 5a blauwgrijs, Elmpt-type
- 5b
- 5c
- 5d
- 6a standing
- 6b
- 6c fragment, compleet profiel
- 7 pot
- 8 regio Elmpt-Brüggen
- 9

Cat. 11

- 1a 173
- 1b S274, kuil (1250-1270)
- 2 bg-spi-2
- 3 1250-1300
- 4 2/1,8
- 5a blauwgrijs, Elmpt-type
- 5b
- 5c dubbele groef
- 5d
- 6a
- 6b
- 6c compleet
- 7 spinsteen
- 8 regio Elmpt-Brüggen
- 9

Catalogus van het aardewerk uit de late middeleeuwen en de nieuwe tijd



Cat. 12

- 1a 173
- 1b S274, kuil (1250-1270)
- 2 s5-bek-2
- 3 1250-1300
- 4 10,3/15,5
- 5a Pingsdorf-type aardewerk,
Zuid-Limburgs baksel
- 5b
- 5c
- 5d
- 6a standring
- 6b
- 6c fragment, archeologisch compleet
- 7 beker
- 8 Brunssum-Schinveld
- 9 Bruijn 1959, 176 ab. 37, Bruijn 1963,
435 ab. 77 (periode IV, 1270-1325)

Cat. 13

- 1a 173
- 1b S274, kuil (1250-1270)
- 2 s5-bek-9
- 3 objectdatering
- 4 -/-
- 5a Pingsdorf-type aardewerk,
Zuid-Limburgs baksel
- 5b
- 5c
- 5d
- 6a standring (ontbreekt)
- 6b
- 6c fragment
- 7 beker
- 8 Brunssum-Schinveld
- 9 Bruijn 1961, 502 ab. 40.9/10, (periode
III, 1225-1270)

Cat. 14

- 1a 194
- 1b S257, greppel (1850-1900)
- 2 s5-kan-1
- 3 1200-1250
- 4 -/-
- 5a proto-steengoed
- 5b ijzerengobe
- 5c
- 5d
- 6a standring (ontbreekt)
- 6b bandoor
- 6c fragment
- 7 kan
- 8 Rijnland
- 9

Catalogus van het aardewerk uit de late middeleeuwen en de nieuwe tijd

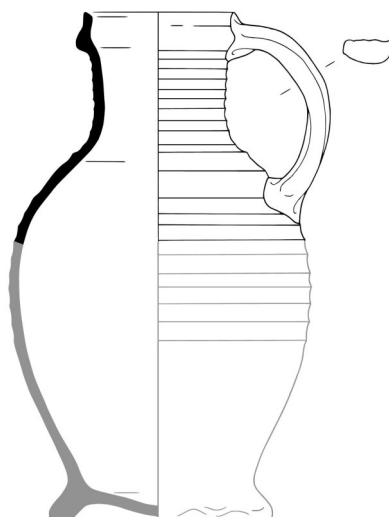
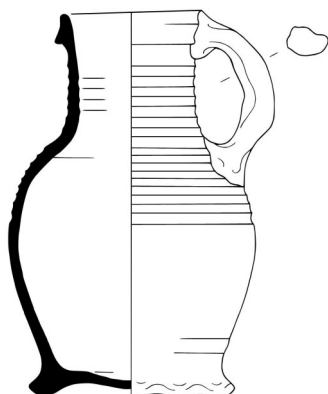

Cat. 15

- 1a 448
- 1b S595, kuil (1250-1300)
- 2 s5-kan-3
- 3 1250-1300
- 4 16,3/26,5
- 5a proto-steengoed
- 5b ijzerengobe
- 5c
- 5d
- 6a standring
- 6b bandoor
- 6c compleet
- 7 kan
- 8 Rijnland
- 9

Cat. 16

- 1a 458
- 1b S598, kuil (1250-1280)
- 2 s5-kan-4
- 3 1250-1300
- 4 -/-
- 5a proto-steengoed
- 5b ijzerengobe
- 5c
- 5d
- 6a standring (ontbreekt)
- 6b bandoor
- 6c fragment
- 7 kan
- 8 Rijnland
- 9

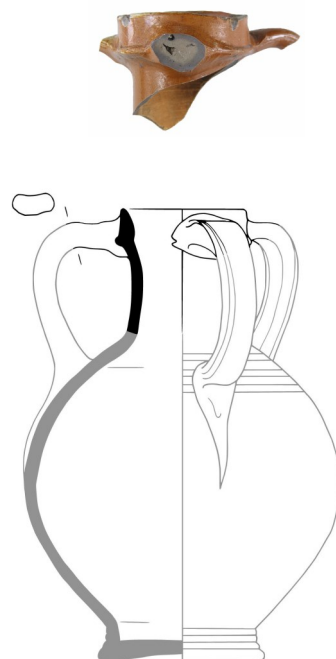
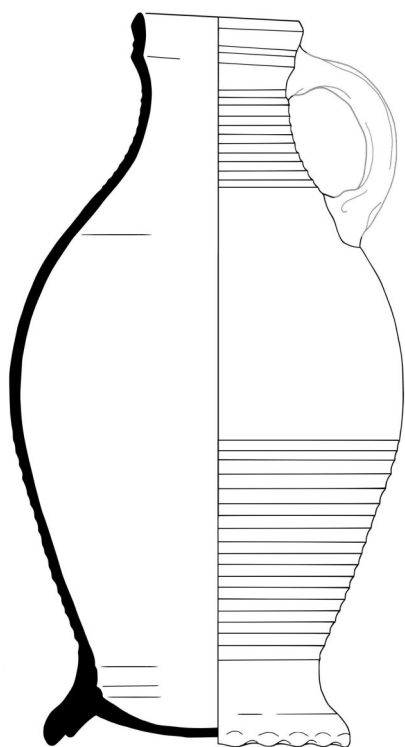

Cat. 17

- 1a 248
- 1b S456, kuil (circa 1600)
- 2 s2-kan-17
- 3 1600-1650
- 4 39/21
- 5a steengoed met oppervlaktebehandeling
- 5b ijzerengobe en zoutglazuur
- 5c
- 5d
- 6a standring, kroonvoet
- 6b bandoor (ontbreekt)
- 6c vrijwel compleet
- 7 kan
- 8 Langerwehe, Raeren
- 9

Cat. 18

- 1a 426
- 1b S479, waterput (1575-1600)
- 2 s2-kan-63
- 3 1550-1575
- 4 -/-
- 5a steengoed met oppervlaktebehandeling
- 5b ijzerengobe en zoutglazuur
- 5c
- 5d
- 6a standvlak (ontbreekt)
- 6b drie bandoren (ontbreken)
- 6c fragment
- 7 kan
- 8 Raeren
- 9

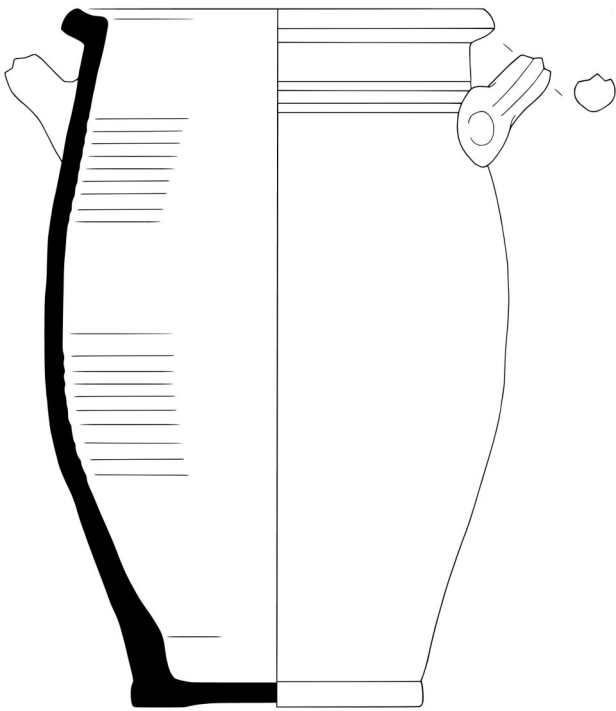

Cat. 19

- 1a 463
- 1b S472, kuil (1800-1850)
- 2 s2-pot-2
- 3 1650-1700
- 4 38/25
- 5a steengoed met oppervlakte-
behandeling
- 5b ijzerengobe en zoutglazuur
- 5c
- 5d
- 6a standvlak
- 6b twee horizontale bandoren
- 6c compleet
- 7 pot
- 8 Frechen
- 9

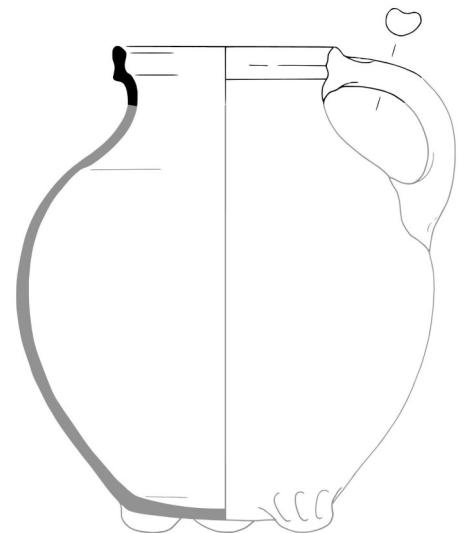
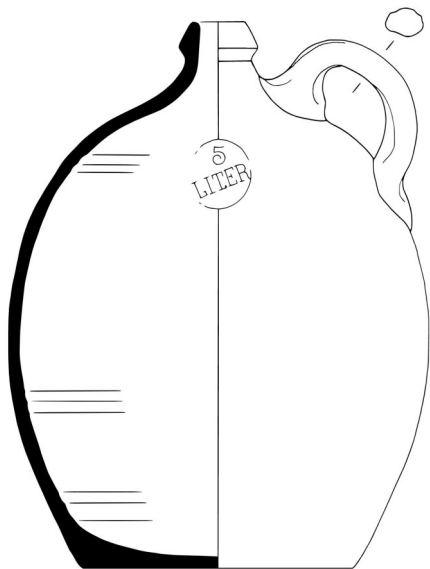

Cat. 20

- 1a 433
- 1b S563, beerput (1890-1895)
- 2 s2-fle-
- 3 1850-1900
- 4 29/22,3
- 5a steengoed met oppervlakte-
behandeling
- 5b ijzerengobe en zoutglazuur
- 5c
- 5d blindmerk inhoudsmaat
- 6a standvlak
- 6b bandoor
- 6c fragment, archeologisch compleet
- 7 fles
- 8 Münsterland
- 9

Cat. 21

- 1a 163
- 1b S92, muurfundering (1500-1550)
- 2 g-bor-
- 3 objectdatering
- 4 2,5/18
- 5a grijsbakkend
- 5b
- 5c
- 5d
- 6a standvlak
- 6b
- 6c fragment, archeologisch compleet
- 7 bord
- 8 regionaal
- 9

Cat. 22

- 1a 447
- 1b S589, greppel (1350-1375)
- 2 g-kan-4
- 3 1350-1450
- 4 -/-
- 5a grijsbakkend
- 5b
- 5c
- 5d
- 6a standvinnen (ontbreken)
- 6b bandoor (ontbreekt)
- 6c fragment
- 7 kan
- 8 regionaal
- 9

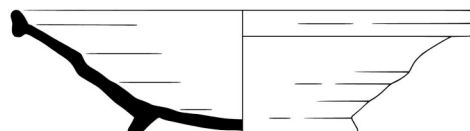
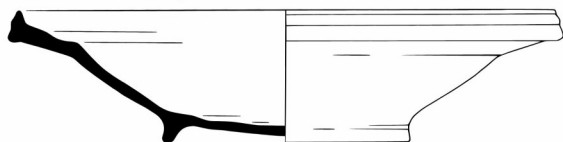
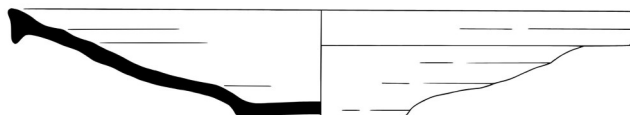

Cat. 23

- 1a 177
- 1b S287, kuil (circa 1550)
- 2 r-bor-6
- 3 1525-1575
- 4 29/7
- 5a roodbakkend
- 5b loodglazuur: inwendig (uitwendig -)
- 5c slibboogjes inwendig
- 5d
- 6a standring
- 6b
- 6c fragment, archeologisch compleet
- 7 bord
- 8 West-Nederland
- 9 Groeneweg 1992, p.62-63

Cat. 24

- 1a 435
- 1b S386, waterput (circa 1700)
- 2 r-bor-11
- 3 1650-1700
- 4 34/6
- 5a roodbakkend
- 5b loodglazuur: inwendig (uitwendig -)
- 5c inwendig vlakdekkende sliblaag, tot aan knik spiegel-vlag
- 5d
- 6a standvlak
- 6b
- 6c compleet
- 7 bord
- 8 Nederrijn
- 9

Cat. 25

- 1a 441
- 1b S559, kuil (1600-1620)
- 2 r-bor-18
- 3 1600-1650
- 4 25/6,5
- 5a roodbakkend
- 5b loodglazuur: inwendig met koperoxide (uitwendig -)
- 5c
- 5d
- 6a standring
- 6b
- 6c fragment, archeologisch compleet
- 7 bord
- 8 West-Brabant
- 9

Catalogus van het aardewerk uit de late middeleeuwen en de nieuwe tijd

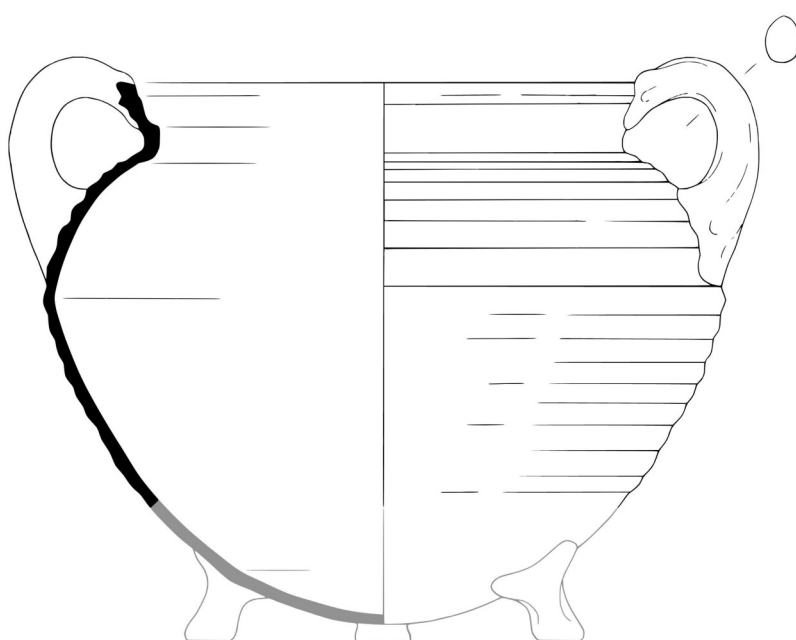
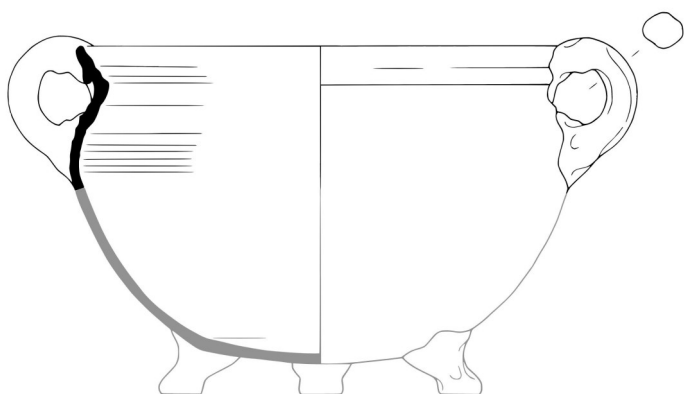

Cat. 26

- 1a 248
- 1b S456, kuil (circa 1600)
- 2 r-gra-8
- 3 1500-1600
- 4 26,5/-
- 5a roodbakkend
- 5b loodglazuur: inwendig, uitwendig spaarzaam
- 5c
- 5d
- 6a drie poten (bodem ontbreekt)
- 6b twee verticale worstoren
- 6c fragment, archeologisch compleet
- 7 grape
- 8 regionaal
- 9 Groeneweg 1992, p.66

Cat. 27

- 1a 30
- 1b S125, waterput (circa 1800)
- 2 r-gra-10
- 3 1550-1650
- 4 36/-
- 5a roodbakkend
- 5b loodglazuur: inwendig (zonder oxide), uitwendig en binnenzijde rand met mangaanoxide
- 5c
- 5d
- 6a drie poten (bodem ontbreekt)
- 6b twee verticale worstoren
- 6c fragment, archeologisch compleet
- 7 grape
- 8 regionaal
- 9 Groeneweg 1992, p.66

Catalogus van het aardewerk uit de late middeleeuwen en de nieuwe tijd

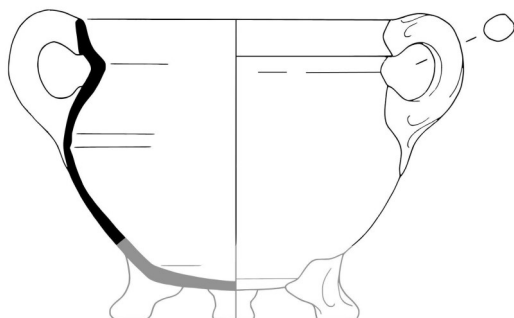
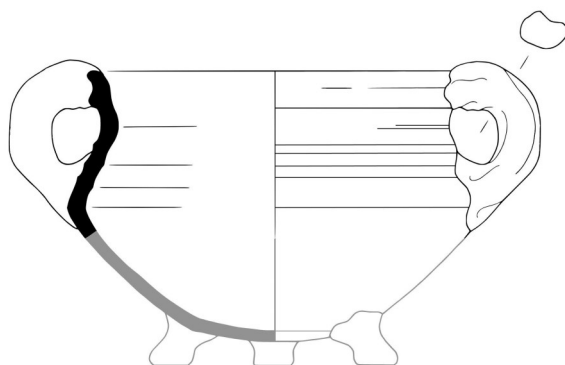
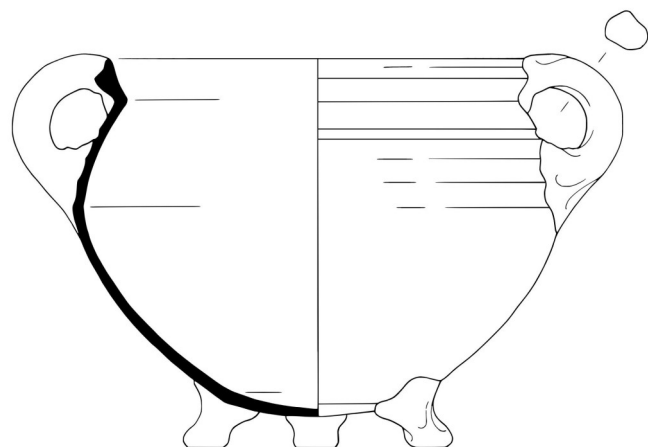

Cat. 28

- 1a 248
- 1b S456, kuil (circa 1600)
- 2 r-gra-8
- 3 1500-1600
- 4 18/-
- 5a roodbakkend
- 5b loodglazuur: inwendig, uitwendig spaarzaam
- 5c
- 5d
- 6a drie poten (bodem ontbreekt)
- 6b twee verticale worstoren
- 6c fragment
- 7 grape
- 8 regionaal
- 9 Groeneweg 1992, p.66

Cat. 29

- 1a 435
- 1b S386, waterput (circa 1700)
- 2 r-gra-34
- 3 1550-1650
- 4 23/-
- 5a roodbakkend
- 5b loodglazuur: inwendig (zonder oxide), uitwendig en binnenzijde rand met mangaanoxide
- 5c groef op de schouder
- 5d
- 6a drie poten (bodem ontbreekt)
- 6b twee verticale worstoren
- 6c fragment
- 7 grape
- 8 regionaal
- 9 Groeneweg 1992, p.55, 59-60

Cat. 30

- 1a 278
- 1b S473, kuil (1700-1750)
- 2 r-gra-34
- 3 1550-1650
- 4 15/20
- 5a roodbakkend
- 5b loodglazuur: inwendig, uitwendig spaarzaam
- 5c groef op de schouder
- 5d
- 6a drie poten
- 6b twee verticale worstoren
- 6c fragment, archeologisch, compleet
- 7 grape
- 8 regionaal
- 9 Groeneweg 1992, p.55, 59-60



Cat. 31

- 1a 223
- 1b aanleg vlak werkput 1
- 2 r-gra-59
- 3 1600-1650
- 4 33,5/16
- 5a roodbakkend
- 5b loodglazuur: inwendig en uitwendig
- 5c
- 5d roetresten
- 6a drie poten (één ontbreekt)
- 6b twee verticale worstoren
- 6c fragment, archeologisch compleet
- 7 grape
- 8 West-Brabant
- 9

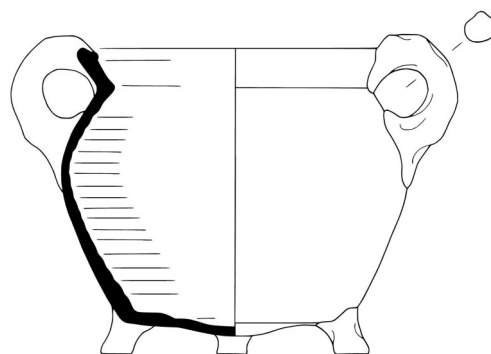

Cat. 32

- 1a 441
- 1b S559, kuil (1600-1620)
- 2 r-gra-89
- 3 1550-1650
- 4 18,5/15,5
- 5a roodbakkend
- 5b loodglazuur: inwendig, uitwendig spaarzaam met leksporen
- 5c
- 5d roetresten
- 6a drie poten (twee ontbreken)
- 6b twee verticale worstoren
- 6c fragment, archeologisch compleet
- 7 grape
- 8 regionaal
- 9 Groeneweg 1992, p.59

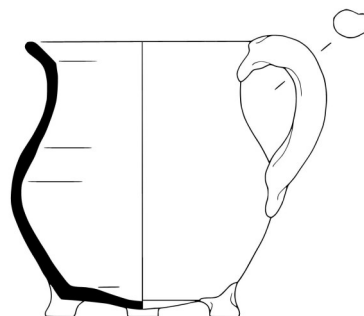

Cat. 33

- 1a 441
- 1b S559, kuil (1600-1620)
- 2 r-gra-91
- 3 1600-1650
- 4 24/12,5
- 5a roodbakkend
- 5b loodglazuur: inwendig, uitwendig spaarzaam
- 5c
- 5d roetresten
- 6a drie poten (één ontbreekt)
- 6b twee worstoren (één ontbreekt)
- 6c fragment, archeologisch compleet
- 7 grape
- 8 West-Brabant
- 9

Cat. 34

- 1a 144
- 1b S151, waterput (1550-1600)
- 2 r-gra-
- 3 1550-1650
- 4 14,5/15
- 5a roodbakkend
- 5b loodglazuur: inwendig, uitwendig -
- 5c
- 5d roetresten
- 6a drie poten (één ontbreekt)
- 6b één worstoor
- 6c fragment, archeologisch compleet
- 7 grape
- 8 regionaal
- 9

Catalogus van het aardewerk uit de late middeleeuwen en de nieuwe tijd

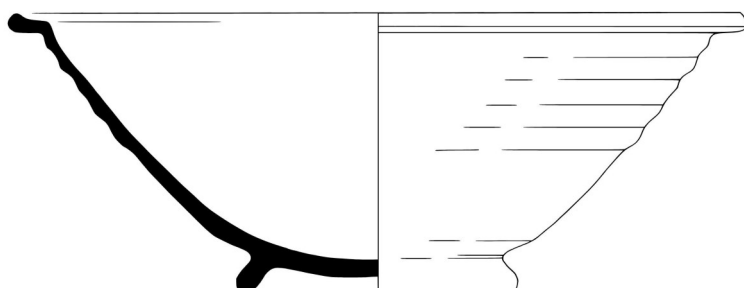
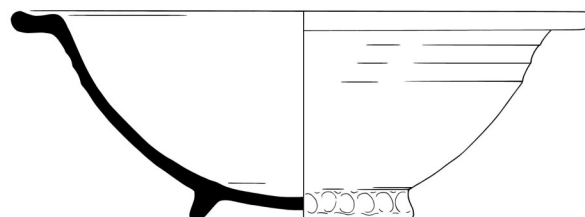

Cat. 35

- 1a 223
- 1b aanleg vlak werkput 1
- 2 r-kom-70
- 3 1550-1625
- 4 40/15
- 5a roodbakkend
- 5b loodglazuur: inwendig, uitwendig
spaarzaam, leksporen met koperoxide
- 5c
- 5d
- 6a standing
- 6b
- 6c fragment, archeologisch compleet
- 7 kom
- 8 regionaal
- 9

Cat. 36

- 1a 441
- 1b S559, kuil (1600-1620)
- 2 r-kom-70
- 3 1550-1625
- 4 31/11
- 5a roodbakkend
- 5b loodglazuur: inwendig, uitwendig
spaarzaam met leksporen
- 5c
- 5d
- 6a standing
- 6b
- 6c fragment, archeologisch compleet
- 7 kom
- 8 regionaal
- 9

Catalogus van het aardewerk uit de late middeleeuwen en de nieuwe tijd

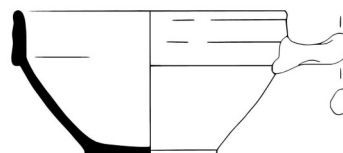
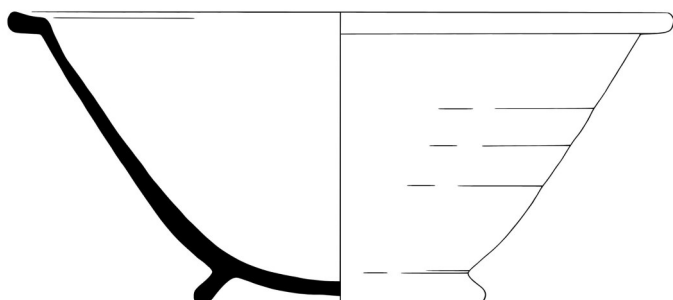
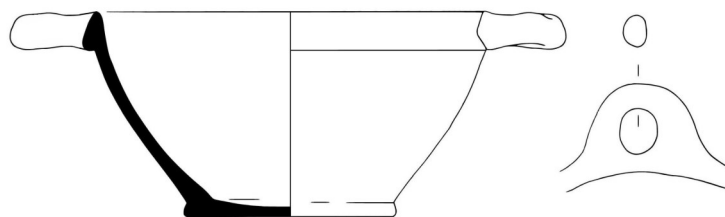

Cat. 37

- 1a 441
- 1b S559, kuil (1600-1620)
- 2 r-kom-70
- 3 1550-1625
- 4 36/15,5
- 5a roodbakkend
- 5b loodglazuur: inwendig, uitwendig leksporen
- 5c
- 5d
- 6a standing
- 6b
- 6c fragment, archeologisch compleet
- 7 kom
- 8 regionaal
- 9

Cat. 38

- 1a 87
- 1b S135, waterput (1880-1900)
- 2 r-kom-92
- 3 1800-1900
- 4 22/11
- 5a roodbakkend
- 5b loodglazuur: inwendig, uitwendig -
- 5c
- 5d
- 6a standvlak
- 6b horizontaal worstoor
- 6c compleet
- 7 kom
- 8 West-Brabant
- 9

Cat. 39

- 1a 441
- 1b S559, kuil (1600-1620)
- 2 r-kop-6
- 3 1575-1625
- 4 14,5/8
- 5a roodbakkend
- 5b loodglazuur: inwendig, uitwendig spaarzaam met leksporen
- 5c
- 5d roetresten
- 6a standvlak
- 6b horizontaal worstoor
- 6c fragment, archeologisch compleet
- 7 kop
- 8 regionaal
- 9

Catalogus van het aardewerk uit de late middeleeuwen en de nieuwe tijd

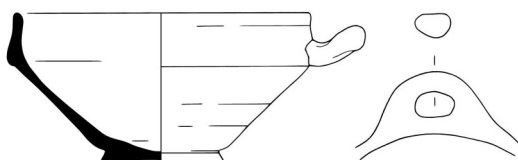
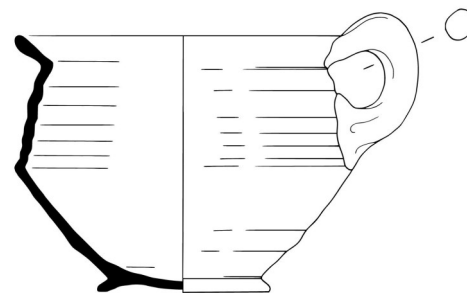

Cat. 40

- 1a 441
- 1b S559, kuil (1600-1620)
- 2 r-kop-10
- 3 1550-1650
- 4 15/6,8
- 5a roodbakkend
- 5b loodglazuur: inwendig, uitwendig -
- 5c
- 5d
- 6a standing
- 6b horizontaal worstoor
- 6c compleet
- 7 kop
- 8 regionaal
- 9

Cat. 41

- 1a 248
- 1b S456, kuil (circa 1600)
- 2 r-kop-14
- 3 1575-1625
- 4 17/8
- 5a roodbakkend
- 5b loodglazuur: inwendig met koper-oxide, uitwendig -
- 5c
- 5d
- 6a standvlak
- 6b horizontaal worstoor
- 6c fragment, archeologisch compleet
- 7 kop
- 8 regionaal
- 9

Cat. 42

- 1a 441
- 1b S559, kuil (1600-1620)
- 2 r-pis-5
- 3 1600-1650
- 4 18/13,5
- 5a roodbakkend
- 5b loodglazuur: inwendig, uitwendig - rand, oor en schouder
- 5c
- 5d
- 6a standing
- 6b verticaal worstoor
- 6c compleet
- 7 pispot
- 8 Noord-Holland
- 9 van Oosten 2012, p.228-230

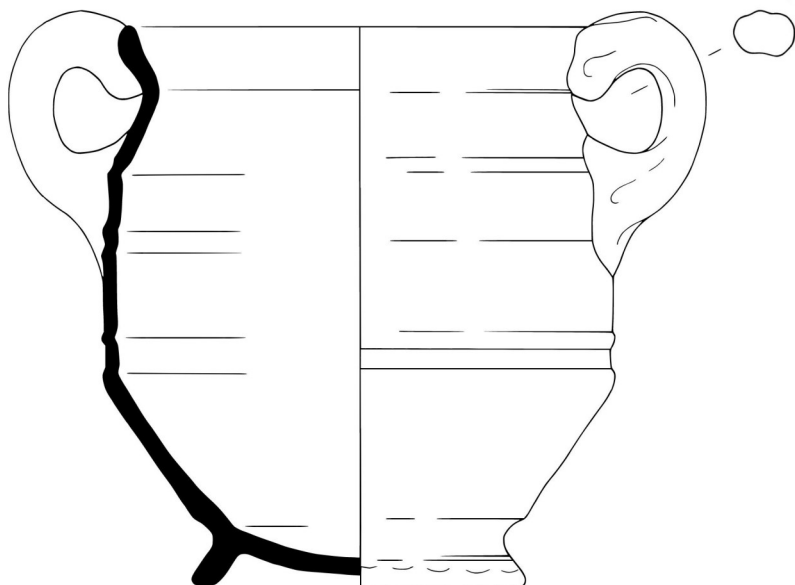
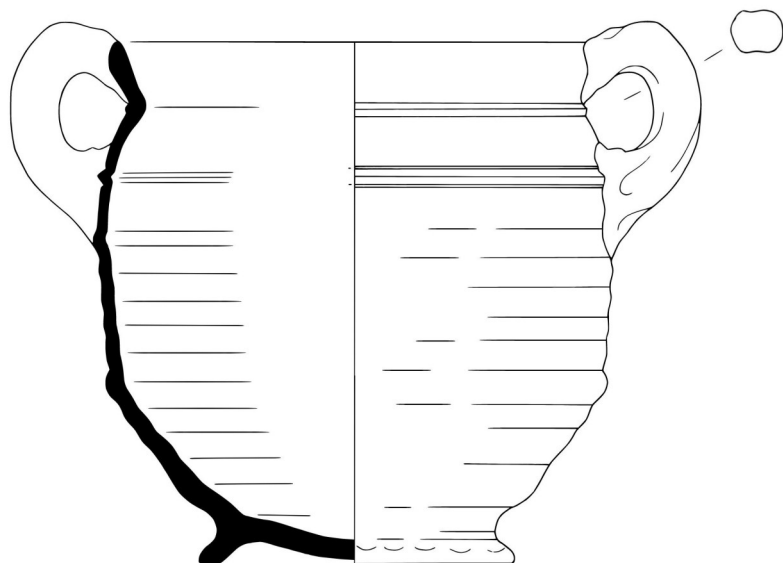

Cat. 43

- 1a 248
- 1b S456, kuil (circa 1600)
- 2 r-pot-85
- 3 1550-1600
- 4 20,5/22,5
- 5a roodbakkend
- 5b loodglazuur: inwendig, uitwendig
spaarzaam met leksporen
- 5c meerdere groeven en ribben
- 5d
- 6a standring
- 6b twee verticale worstoren
- 6c fragment, archeologisch compleet
- 7 pot
- 8 regionaal
- 9

Cat. 44

- 1a 248
- 1b S456, kuil (circa 1600)
- 2 r-pot-85
- 3 1550-1600
- 4 22/22,5
- 5a roodbakkend
- 5b loodglazuur: inwendig, uitwendig
spaarzaam met leksporen
- 5c meerdere groeven en ribben
- 5d
- 6a standring
- 6b twee verticale worstoren
- 6c fragment, archeologisch compleet
- 7 pot
- 8 regionaal
- 9

Catalogus van het aardewerk uit de late middeleeuwen en de nieuwe tijd

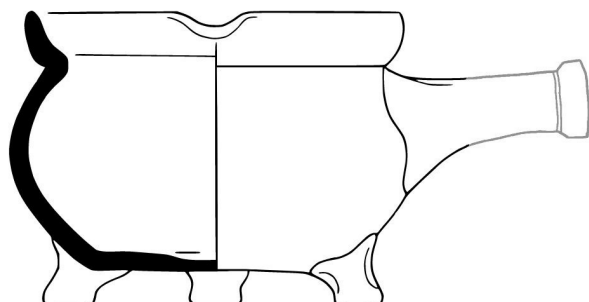
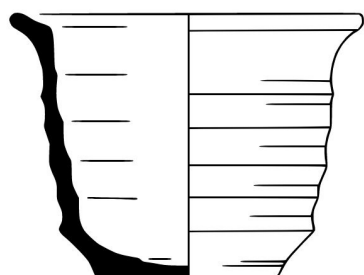

Cat. 45

- 1a 441 1:2
- 1b S559, kuil (1600-1620)
- 2 r-zal-1
- 3 1550-1650
- 4 9,5/7
- 5a roodbakkend
- 5b loodglazuur: inwendig, uitwendig -
- 5c
- 5d
- 6a standvlak
- 6b
- 6c compleet
- 7 zalfpot
- 8 regionaal
- 9

Cat. 46

- 1a 248 1:2
- 1b S456, kuil (circa 1600)
- 2 r-zal-3
- 3 1550-1650
- 4 4,5/4
- 5a roodbakkend
- 5b loodglazuur: inwendig, uitwendig
spaarzaam
- 5c
- 5d
- 6a standvlak
- 6b
- 6c compleet
- 7 zalfpot
- 8 regionaal
- 9

Cat. 47

- 1a 298 1:2
- 1b S508, kuil (1600-1650)
- 2 w-gra-4
- 3 1575-1650
- 4 11/8
- 5a witbakkend
- 5b loodglazuur: inwendig met koper-
oxide, uitwendig -
- 5c
- 5d roetresten
- 6a drie poten (één ontbreekt)
- 6b holle steel (ontbreekt)
- 6c fragment, archeologisch compleet
- 7 grape
- 8 Frechen
- 9

Catalogus van het aardewerk uit de late middeleeuwen en de nieuwe tijd



Cat. 48

- 1a 441
- 1b S559, kuil (1600-1620)
- 2 w-kop-2
- 3 1600-1650
- 4 17/9
- 5a witbakkend
- 5b inwendig loodglazuur met koperoxide, uitwendig -
- 5c
- 5d
- 6a standring
- 6b horizontaal worstoor
- 6c fragment, archeologisch compleet
- 7 kop
- 8 West-Nederland
- 9

Cat. 49

- 1a 273
- 1b S431, waterput (1750-1850)
- 2 wm-bor-8
- 3 1575-1650
- 4 20/2,8
- 5a witbakkend Maasland
- 5b inwendig loodglazuur met koperoxide, uitwendig -
- 5c
- 5d
- 6a standvlak
- 6b
- 6c fragment, archeologisch compleet
- 7 bord
- 8 Maasland
- 9

Cat. 50

- 1a 441
- 1b S559, kuil (1600-1620)
- 2 m-bor-5
- 3 1600-1625
- 4 26,5/4
- 5a majolica (lichtgele scherf)
- 5b inwendig tinglazuur, uitwendig loodglazuur
- 5c spiegel: ster en cirkels polychroom gekleurd in blauw en oranje
vlag: cirkels, golven en kabelrand in blauw
- 5d
- 6a standring
- 6b
- 6c fragment, archeologisch compleet
- 7 bord
- 8 West-Nederland
- 9

Catalogus van het aardewerk uit de late middeleeuwen en de nieuwe tijd

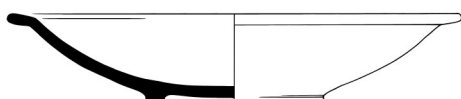

Cat. 51

- 1a 441
- 1b S559, kuil (1600-1625)
- 2 m-bor-5
- 3 1600-1625
- 4 24/5
- 5a majolica (rossige scherf)
- 5b inwendig tinglazuur, uitwendig loodglazuur
- 5c spiegel: tuin met vogel, in blauw
vlag: vakverdeling met boeddhistische en taoïstische symbolen
- 5d
- 6a standing
- 6b
- 6c fragment, archeologisch compleet
- 7 bord
- 8 West-Nederland
- 9

Cat. 52

- 1a 441
- 1b S559, kuil (1600-1625)
- 2 m-bor-5
- 3 1600-1625
- 4 24/4
- 5a majolica (gele scherf)
- 5b inwendig tinglazuur, uitwendig loodglazuur
- 5c spiegel: rozet en cirkels in polychroom, blauw en oranje
vlag: granaatappels, cirkels en kabelrand, in blauw
- 5d
- 6a standing
- 6b
- 6c fragment, archeologisch compleet
- 7 bord
- 8 West-Nederland
- 9

Cat. 53

- 1a 449
- 1b S603, kuil (1750-1800)
- 2 f-bor-3
- 3 1750-1800
- 4 22/4
- 5a faience (gele scherf)
- 5b tinglazuur
- 5c spiegel: floraal, in blauw
vlag: guirlande, in blauw
- 5d
- 6a standvlak
- 6b
- 6c fragment, archeologisch compleet
- 7 bord
- 8 West-Nederland
- 9

Catalogus van het aardewerk uit de late middeleeuwen en de nieuwe tijd

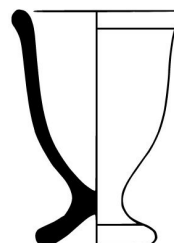

Cat. 54

- 1a 274 (1:2)
- 1b S447, beerput (1900-1920)
- 2 ep-bor-1
- 3 1850-1900
- 4 12/2
- 5a Europees porselein
- 5b veldspaatglazuur
- 5c imitatie Wan-Li voorstelling, in blauw
- 5d
- 6a standring
- 6b
- 6c fragment, archeologisch compleet
- 7 bord
- 8 West-Europa
- 9

Cat. 55

- 1a 274 (1:2)
- 1b S447, beerput (1900-1920)
- 2 ep-bor-1
- 3 1850-1900
- 4 7,5/1,5
- 5a Europees porselein
- 5b veldspaatglazuur
- 5c spiegel: bloem, in blauw
vlag: enkele cirkel, in blauw
- 5d speelgoed
- 6a standring
- 6b
- 6c compleet
- 7 bord
- 8 West-Europa
- 9

Cat. 56

- 1a 433 (1:2)
- 1b S563, beerput (1890-1895)
- 2 ep-eid-2
- 3 1880-1950
- 4 4,5/6,5
- 5a Europees porselein
- 5b veldspaatglazuur
- 5c
- 5d
- 6a standring
- 6b
- 6c compleet
- 7 eierdop
- 8 West-Europa
- 9

Catalogus van het aardewerk uit de late middeleeuwen en de nieuwe tijd

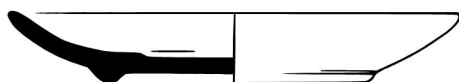
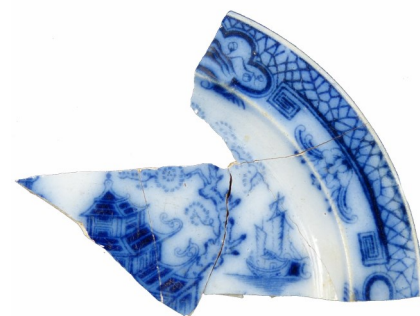

Cat. 57

- 1a 274 (1:2)
- 1b S447, beerput (1900-1920)
- 2 iw-bor-1
- 3 1900-1957
- 4 12/2
- 5a industrieel wit
- 5b loodglazuur
- 5c
- 5d beeldmerk 550
- 6a standing
- 6b
- 6c fragment, archeologisch compleet
- 7 bord
- 8 Maastricht
- 9 Polling 2006

Cat. 58

- 1a 433 (1:2)
- 1b S447, beerput (1900-1920)
- 2 iw-bor-1
- 3 1870-1895
- 4 21/3
- 5a industrieel wit
- 5b loodglazuur
- 5c
- 5d beeldmerk 530b
- 6a standing
- 6b
- 6c fragment, archeologisch compleet
- 7 bord
- 8 Maastricht
- 9 Polling 2006

Cat. 59

- 1a 409 (1:2)
- 1b S535, muurfundering (1870-1895)
- 2 iw-bor-2
- 3 1850-1900
- 4 17/2
- 5a industrieel wit
- 5b loodglazuur
- 5c Aziatisch tafereel, flow-blue
- 5d
- 6a standing
- 6b
- 6c fragment, archeologisch compleet
- 7 bord
- 8 Maastricht
- 9

Catalogus van het aardewerk uit de late middeleeuwen en de nieuwe tijd

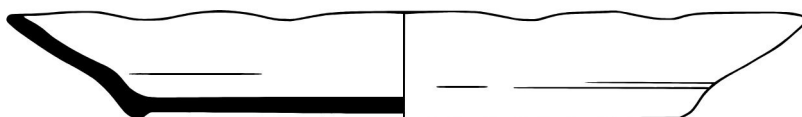

Cat. 60

- 1a 46 (1:2)
- 1b S149, beerput (1892-1930)
- 2 iw-bor-4
- 3 1850-1900
- 4 22/2,5
- 5a industrieel wit
- 5b loodglazuur
- 5c
- 5d
- 6a standvlak
- 6b
- 6c fragment, archeologisch compleet
- 7 bord
- 8 Maastricht
- 9

Cat. 61

- 1a 433 (1:2)
- 1b S447, beerput (1900-1920)
- 2 iw-bor-9
- 3 1850-1900
- 4 21/3
- 5a industrieel wit
- 5b loodglazuur
- 5c
- 5d
- 6a standring
- 6b
- 6c fragment, archeologisch compleet
- 7 bord
- 8 Maastricht
- 9

Cat. 62

- 1a 28 (1:2)
- 1b S5000, laag (1850-1900)
- 2 iw-dek-4
- 3 1850-1900
- 4 9/-
- 5a industrieel wit
- 5b loodglazuur
- 5c Boerenbont
- 5d
- 6a
- 6b knop (ontbreekt)
- 6c fragment, archeologisch compleet
- 7 deksel
- 8 Maastricht
- 9

Catalogus van het aardewerk uit de late middeleeuwen en de nieuwe tijd

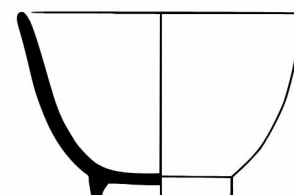
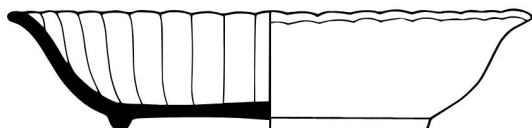
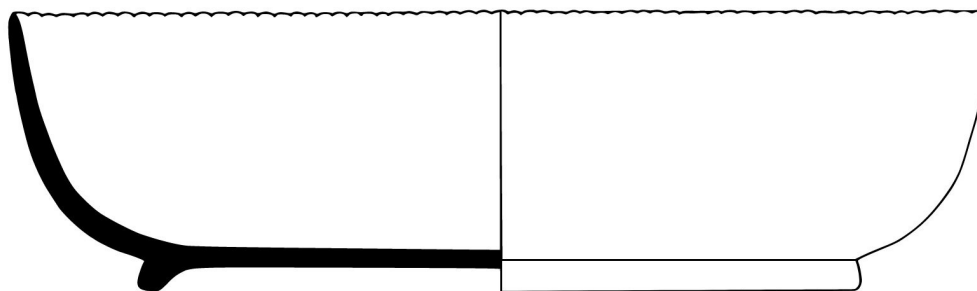

Cat. 63

- 1a 274 (1:2)
- 1b S447, beerput (1900-1920)
- 2 iw-kom-6
- 3 1870-1957
- 4 14/3,5
- 5a industrieel wit
- 5b loodglazuur
- 5c reliëf
- 5d beeldmerk 530 of 550
- 6a standring
- 6b
- 6c fragment, archeologisch compleet
- 7 kom
- 8 Maastricht
- 9 Polling 2006

Cat. 64

- 1a 412 (1:2)
- 1b S5010, laag (1850-1900)
- 2 iw-kom-12
- 3 1850-1900
- 4 26/7,5
- 5a industrieel wit
- 5b loodglazuur
- 5c geplooid rand
- 5d
- 6a standring
- 6b
- 6c fragment, archeologisch compleet
- 7 kom
- 8 Maastricht
- 9

Cat. 65

- 1a 434 (1:2)
- 1b S257, greppel (1850-1900)
- 2 iw-kop-1
- 3 1850-1900
- 4 7,5/5
- 5a industrieel wit
- 5b loodglazuur
- 5c drukprint, Aziatisch tafereel, groen
- 5d
- 6a standring
- 6b
- 6c fragment, archeologisch compleet
- 7 kop
- 8 Maastricht
- 9

Catalogus van het aardewerk uit de late middeleeuwen en de nieuwe tijd

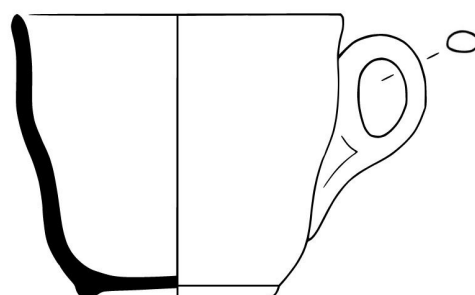
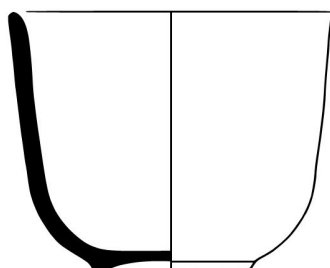
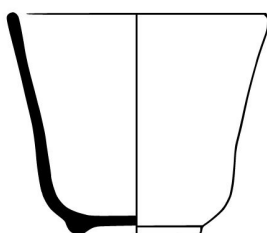

Cat. 66

- 1a 51 (1:2)
- 1b S149, beerput (1892-1930)
- 2 iw-kop-3
- 3 1870-1895
- 4 9/7
- 5a industrieel wit
- 5b loodglazuur
- 5c drukprint, blauw
- 5d beeldmerk 530b
- 6a standing
- 6b
- 6c fragment, archeologisch compleet
- 7 kop
- 8 Maastricht
- 9 Polling 2006

Cat. 67

- 1a 64 (1:2)
- 1b S149, beerput (1892-1930)
- 2 iw-kop-5
- 3 1878-1886
- 4 7/6
- 5a industrieel wit
- 5b loodglazuur
- 5c lijn, blauw en rood
- 5d beeldmerk 60a
- 6a standing
- 6b
- 6c fragment, archeologisch compleet
- 7 kop
- 8 Maastricht
- 9 Polling 2006

Cat. 68

- 1a 274 (1:2)
- 1b S447, beerput (1900-1920)
- 2 iw-kop-7
- 3 1900-1957
- 4 9/8
- 5a industrieel wit
- 5b loodglazuur
- 5c
- 5d beeldmerk 550
- 6a standing
- 6b vormoor
- 6c fragment, archeologisch compleet
- 7 kop
- 8 Maastricht
- 9 Polling 2006

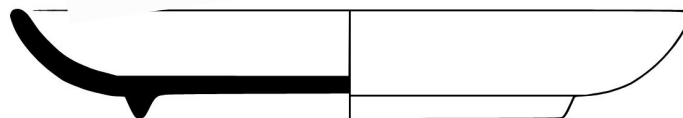
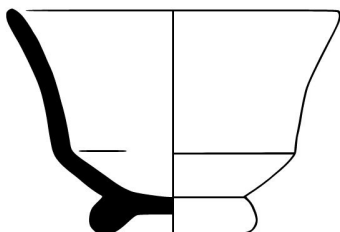
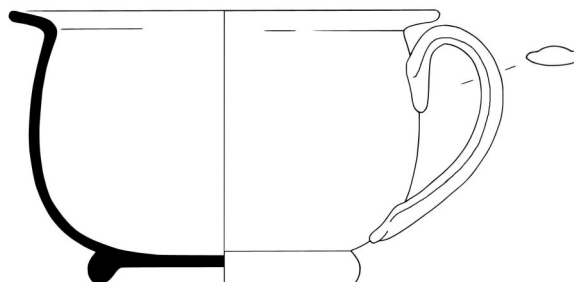

Cat. 69

- 1a 274 (1:2)
- 1b S447, beerput (1900-1920)
- 2 iw-kop-17
- 3 1893-1897
- 4 9/6
- 5a industrieel wit
- 5b loodglazuur
- 5c
- 5d beeldmerk 751
- 6a standing
- 6b
- 6c fragment, archeologisch compleet
- 7 kop
- 8 Maastricht
- 9 Polling 2006

Cat. 70

- 1a 433
- 1b S563, beerput (1890-1895)
- 2 iw-pis-1
- 3 1890-1910
- 4 22,5/14,5
- 5a industrieel wit
- 5b loodglazuur
- 5c
- 5d beeldmerk 8b
- 6a standing
- 6b vormoor
- 6c fragment, archeologisch compleet
- 7 pispot
- 8 Maastricht
- 9 Polling 2006

Cat. 71

- 1a 87 (1:2)
- 1b S135, waterput (1880-1900)
- 2 iw-sch-10
- 3 1880-1883
- 4 18,5/3
- 5a industrieel wit
- 5b loodglazuur
- 5c
- 5d beeldmerk 60
- 6a standing
- 6b
- 6c fragment, archeologisch compleet
- 7 schotel
- 8 Maastricht
- 9 Polling 2006

Catalogus van het aardewerk uit de late middeleeuwen en de nieuwe tijd

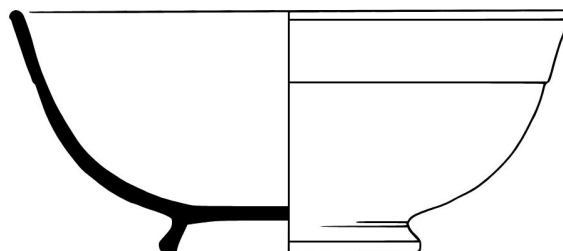
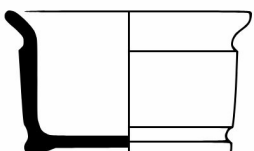
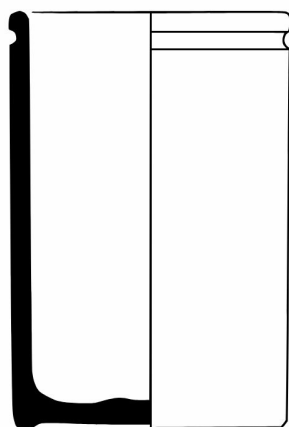

Cat. 72

- 1a 433 (1:2)
- 1b S563, beerput (1890-1895)
- 2 iw-zal-1
- 3 1870-1895
- 4 6,5/4
- 5a industrieel wit
- 5b loodglazuur
- 5c
- 5d beeldmerk 530b
- 6a standing
- 6b
- 6c compleet
- 7 zalfpot
- 8 Maastricht
- 9 Polling 2006

Cat. 73

- 1a 433 (1:2)
- 1b S563, beerput (1890-1895)
- 2 iw-zal-6
- 3 1850-1900
- 4 7,5/115
- 5a industrieel wit
- 5b loodglazuur
- 5c
- 5d
- 6a standing
- 6b
- 6c compleet
- 7 zalfpot
- 8 Maastricht
- 9

Cat. 74

- 1a 87 (1:2)
- 1b S135, waterput (1880-1900)
- 2 iz-kom-1
- 3 1800-1850
- 4 15/6,5
- 5a industrieel zwart
- 5b loodglazuur
- 5c reliëf
- 5d
- 6a standing
- 6b
- 6c compleet
- 7 kom
- 8 Engeland
- 9